ನೇಗಿಲ ಮೇಲೆಯೇ ನಿಂತಿದೆ ಧರ್ಮ

ವಾರ್ಷಿಕ ವರದಿ

ANNUAL REPORT

2025-26



ಕೆಳದಿ ಶಿವಪ್ಪ ನಾಯಕ
ಕೃಷಿ ಮತ್ತು ತೋಟಗಾರಿಕೆ ವಿಜ್ಞಾನಗಳ ವಿಶ್ವವಿದ್ಯಾಲಯ, ಶಿವಮೊಗ್ಗ

Keladi Shivappa Nayaka
University of Agricultural and Horticultural Sciences
Shivamogga



ಸ್ನಾತಕೋತ್ತರ ಸಂಶೋಧನಾ ಸಮ್ಮೇಳನ

PG Research Conference



"ಪುಷ್ಪ ಕೃಷಿ ಮತ್ತು ಉದ್ಯಾನ ವಿನ್ಯಾಸ @2047: ವಿಕಸಿತ ಭಾರತ"
ಕುರಿತ ರಾಷ್ಟ್ರೀಯ ಸಮ್ಮೇಳನ

National Conference on
"Floriculture and Landscaping @2047: Viksit Bharat"

ಕೆಳದಿ ಶಿವಪ್ಪ ನಾಯಕ
ಕೃಷಿ ಮತ್ತು ತೋಟಗಾರಿಕೆ ವಿಜ್ಞಾನಗಳ ವಿಶ್ವವಿದ್ಯಾಲಯ
ಶಿವಮೊಗ್ಗ

Keladi Shivappa Nayaka
University of Agricultural and Horticultural Sciences
Shivamogga





ವಾರ್ಷಿಕ ವರದಿ
ANNUAL REPORT

ಕೆಳದಿ ಶಿವಪ್ಪ ನಾಯಕ ಕೃಷಿ ಮತ್ತು ತೋಟಗಾರಿಕೆ ವಿಜ್ಞಾನಗಳ ವಿಶ್ವವಿದ್ಯಾಲಯ
ಇರುವಕ್ಕಿ, ಸಾಗರ ತಾಲ್ಲೂಕು, ಶಿವಮೊಗ್ಗ ಜಿಲ್ಲೆ, ಕರ್ನಾಟಕ – 577 412

ANNUAL REPORT 2025-26

EDITORIAL COMMITTEE

Patron : **Dr. M V Dhananjaya**
Hon'ble Vice Chancellor

Compiled and Edited by

Chairman : **Dr. B Hemla Naik**
Director of Education

Co - Chairman : **Dr. Jayalaxmi Narayan Hegde**
Nodal Officer, ICAR Education Division cum
PME Cell

: **Dr. Usha T N**
Associate Professor (Seed Science and Technology)
PME Cell

: **Dr. Mallikarjuna M C**
Assistant Professor (Kannada)
University Communication Centre

: **Dr. Shruti Nayak**
Assistant Professor (Food and Nutrition)
PME Cell

Typing, Layout and Design : **Mr. Gangadhar Bhat K**
Mr. Lokesha G K
Mr. Prajwal S
Kumari Anusha S
(PME Cell Staff)

ವಾರ್ಷಿಕ ವರದಿ 2025–26

ಸಂಪಾದಕೀಯ ಸಮಿತಿ

ಪೋಷಕರು	:	ಡಾ. ಎಂ ವಿ ಧನಂಜಯ ಗೌರವಾನ್ವಿತ ಕುಲಪತಿಗಳು
ಸಂಕಲನ ಮತ್ತು ಸಂಪಾದನೆ		
ಅಧ್ಯಕ್ಷರು	:	ಡಾ. ಬಿ ಹೇಮ್ಲಾ ನಾಯಕ್ ಶಿಕ್ಷಣ ನಿರ್ದೇಶಕರು
ಸಹ ಅಧ್ಯಕ್ಷರು	:	ಡಾ. ಜಯಲಕ್ಷ್ಮೀ ನಾರಾಯಣ ಹೆಗಡೆ ನೋಡಲ್ ಅಧಿಕಾರಿಗಳು, ಭಾ.ಕೃ.ಅ.ಪ. ಶಿಕ್ಷಣ ವಿಭಾಗ ಮತ್ತು ಪಿ.ಎಂ.ಇ. ಘಟಕ
	:	ಡಾ. ಉಷಾ ಟಿ ಎನ್ ಸಹ ಪ್ರಾಧ್ಯಾಪಕರು (ಬೀಜ ವಿಜ್ಞಾನ ಮತ್ತು ತಂತ್ರಜ್ಞಾನ) ಪಿ.ಎಂ.ಇ. ಘಟಕ
	:	ಡಾ. ಮಲ್ಲಿಕಾರ್ಜುನ ಎಂ ಸಿ ಸಹಾಯಕ ಪ್ರಾಧ್ಯಾಪಕರು (ಕನ್ನಡ) ವಿಶ್ವವಿದ್ಯಾಲಯದ ಸಂವಹನ ಕೇಂದ್ರ
	:	ಡಾ. ಶೃತಿ ನಾಯಕ ಸಹಾಯಕ ಪ್ರಾಧ್ಯಾಪಕರು (ಆಹಾರ ಮತ್ತು ಪೋಷಣೆ) ಪಿ.ಎಂ.ಇ. ಘಟಕ
ಬೆರಳಚ್ಚು, ಅಕ್ಷರ ಜೋಡಣೆ ಮತ್ತು ಪುಟ ವಿನ್ಯಾಸ	:	ಶ್ರೀ ಗಂಗಾಧರ ಭಟ್ ಕೆ ಶ್ರೀ ಲೋಕೇಶ ಜಿ ಕೆ ಶ್ರೀ ಪ್ರಜ್ವಲ್ ಎಸ್ ಕುಮಾರಿ ಅನುಷಾ ಎಸ್ (ಪಿ.ಎಂ.ಇ. ಘಟಕ ಸಿಬ್ಬಂದಿ)

Preface



It gives me an immense pleasure to present the 13th Annual Report of the Keladi Shivappa Nayaka University of Agricultural and Horticultural Sciences (KSNUAHS), Shivamogga for the academic year 2025-26. This report reflects not only the University's achievements during the year, but also our unwavering commitment to excellence in agricultural education, research, extension and innovation. Recognized by the University Grants Commission (UGC), New Delhi, and accredited along with its constituent colleges, by the National Agricultural Education Accreditation Board (NAEAB) of the Indian Council of Agricultural Research (ICAR), New Delhi**,** the University continues to uphold the highest standards of academic quality and institutional excellence.

Agriculture today stands at a critical juncture facing unprecedented challenges arising from climate change, natural resource degradation, market uncertainties and evolving food and nutritional demands. At the same time, rapid advancements in biotechnology, digital agriculture, precision farming, artificial intelligence and data-driven technologies are opening new avenues for agricultural transformation. In this dynamic environment, KSNUAHS continues to serve as a centre of excellence, fostering innovation, generating scientific knowledge and developing sustainable technologies that empower farmers, strengthen rural livelihoods and contribute to national food and nutritional security.

Since its establishment, the University has made remarkable progress in building competent human resources for the agricultural sector. It has produced 5,046 graduates in the disciplines of Agriculture (1,443), Horticulture (1,710) and Forestry (761). Of these, 3,914 have completed undergraduate programmes, 1,000 have earned master's degree and 132 have obtained doctoral degrees. In recognition of academic excellence, the University has awarded 329 Gold Medals to 246 meritorious undergraduate and postgraduate students. Reflecting the high quality of education imparted, 158 students have secured ICAR Junior Research Fellowships, while 34 students have been awarded ICAR Senior Research Fellowships**.**

The University has consistently pursued excellence in research by developing innovative technologies that address the emerging needs of farmers and the agricultural sector. It has released high yielding varieties in 22 crops and developed 40 production technologies**,** 43 plant protection technologies**,** 28 farm mechanization innovations**,** 39 horticultural technologies**,** one food science technologies**,** seven post-harvest technology and two inland fisheries technologies**,** thereby making significant contributions to agricultural and horticultural development across the region.

The University's seed production programme has achieved remarkable success by producing 72,598 quintals of quality seeds and 79,30,337 lakhs planting materials**,** which have been distributed to farmers and other stakeholders. The University has also processed and marketed more than 11,570.50 kgs of honey**.** In support of sustainable agriculture, 2,75,531 of bio-agents and bio-fertilizers have been produced and supplied to the farming communities, promoting environmentally sustainable and economically viable farming practices.

Research continues to be one of the University's greatest strengths. Since its establishment, the University has implemented 324 adhoc research projects**,** 386 testing projects involving new chemicals and crop varieties and 17 All India Coordinated Research Projects (AICRPs)**.** These initiatives are supported by a network of 14 research stations**,** which play a vital role in developing location-specific technologies suited to diverse agro-climatic conditions.

Extension education remains the cornerstone of the University's mandate. Through its ICAR-Krishi Vigyan Kendras (KVKs)**,** Farmers' Training Institute and Extension Education Units, the University has effectively disseminated scientific knowledge and improved technologies to the farming communities. These efforts have resulted in the conduct of 179 On Farm Trials (OFTs)**,** 646 Frontline Demonstrations (FLDs)**,** 2,088 on-campus training programmes**,** 2,211 off-campus training programmes, 347 vocational, 359 sponsored and 273 skill-oriented training programmes for the farmers and extension personnel. Collectively, these initiatives benefit nearly four lakh farmers annually**.** In addition, the University has analysed 60,021 soil samples and 25,780 water samples**,** providing valuable scientific recommendations for efficient soil and water management and improved farm productivity.

The University remains committed to fostering innovation, entrepreneurship and skill development among youth. In alignment with the aspirations of the National Education Policy (NEP), we continue to strengthen experiential learning, multidisciplinary education, industry collaboration and start-up promotion. Greater emphasis is being placed on emerging areas such as precision agriculture, climate-smart technologies, drone applications, artificial intelligence, digital agriculture, value addition, agri-business management and natural resource conservation to prepare our graduates for the future of agriculture.

As we move forward, KSNUAHS will continue to strengthen interdisciplinary research, national and international collaborations, industry partnerships and community engagement. Our vision is to emerge as a globally recognized centre of excellence that contributes significantly to agricultural transformation, food security, environmental sustainability, climate resilience and rural prosperity in Karnataka and beyond.

With renewed determination, a shared vision, and an unwavering commitment to excellence, I am confident that KSNUAHS, Shivamogga will continue to make meaningful contributions towards sustainable agricultural development, food and nutritional security, environmental conservation and the prosperity of farming communities. Together, we shall strive to build a resilient, innovative, and sustainable agricultural future for generations to come.

The achievements documented in this report have been made possible through the unwavering dedication and collective efforts of our faculty, scientists, officers, staff, students, alumni, farmers, funding agencies, collaborating institutions and well-wishers. I express my sincere appreciation to each one of them for their invaluable contributions to the growth and success of the University. I also place on record my appreciation to the Editorial Committee for their meticulous efforts in compiling and presenting this Annual Report.

With Best Wishes,

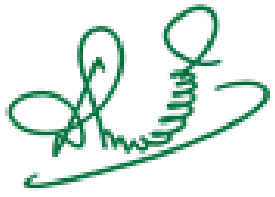

Date : 29-07-2026
Place : Shivamogga

(M V Dhananjaya)
Vice Chancellor

ಮುನ್ನುಡಿ



ಶಿವಮೊಗ್ಗದ ಕೆಳದಿ ಶಿವಪ್ಪ ನಾಯಕ ಕೃಷಿ ಮತ್ತು ತೋಟಗಾರಿಕೆ ವಿಜ್ಞಾನಗಳ ವಿಶ್ವವಿದ್ಯಾಲಯದ 2025–26ರ ಶೈಕ್ಷಣಿಕ ವರ್ಷದ 13ನೇ ವಾರ್ಷಿಕ ವರದಿಯನ್ನು ಪ್ರಸ್ತುತಪಡಿಸಲು ನನಗೆ ಅತ್ಯಂತ ಸಂತೋಷವಾಗುತ್ತಿದೆ. ಈ ವರದಿಯು ಕೇವಲ ಪ್ರಸಕ್ತ ವರ್ಷದಲ್ಲಿ ವಿಶ್ವವಿದ್ಯಾಲಯವು ಸಾಧಿಸಿದ ಯಶಸ್ಸನ್ನು ಮಾತ್ರವಲ್ಲದೆ, ಕೃಷಿ ಶಿಕ್ಷಣ, ಸಂಶೋಧನೆ, ವಿಸ್ತರಣೆ ಮತ್ತು ನಾವೀನ್ಯತೆಗಳಲ್ಲಿ ಅತ್ಯುತ್ತಮ ಸಾಧನೆ ಮಾಡಲು ನಮಗಿರುವ ಅಚಲವಾದ ಬದ್ಧತೆಯನ್ನು ಪ್ರತಿಬಿಂಬಿಸುತ್ತದೆ. ನವದೆಹಲಿಯ ವಿಶ್ವವಿದ್ಯಾಲಯ ಧನಸಹಾಯ ಆಯೋಗದಿಂದ (ಯುಜಿಸಿ) ಮಾನ್ಯತೆ ಪಡೆದಿದ್ದು ಹಾಗೂ ನವದೆಹಲಿಯ ಭಾರತೀಯ ಕೃಷಿ ಅನುಸಂಧಾನ ಪರಿಷತ್ತಿನ (ಐಸಿಎಆರ್) ರಾಷ್ಟ್ರೀಯ ಕೃಷಿ ಶಿಕ್ಷಣ ಮಾನ್ಯತಾ ಮಂಡಳಿಯಿಂದ (ಎನ್ಎಇಎಬಿ) ತನ್ನ ಎಲ್ಲಾ ಸಾಂಸ್ಥಿಕ ಮಹಾವಿದ್ಯಾಲಯಗಳಿಗೆ ಮಾನ್ಯತೆ ಪಡೆದಿರುವ ನಮ್ಮ ವಿಶ್ವವಿದ್ಯಾಲಯವು, ಶೈಕ್ಷಣಿಕ ಗುಣಮಟ್ಟ ಮತ್ತು ಸಾಂಸ್ಥಿಕ ಶ್ರೇಷ್ಠತೆಯ ಅತ್ಯುನ್ನತ ಮಾನದಂಡಗಳನ್ನು ಸದಾ ಕಾಯ್ದುಕೊಂಡು ಬಂದಿರುತ್ತದೆ.

ಇಂದಿನ ಕೃಷಿ ಕ್ಷೇತ್ರವು ಹವಾಮಾನ ಬದಲಾವಣೆ, ನೈಸರ್ಗಿಕ ಸಂಪನ್ಮೂಲಗಳ ಕೊರತೆ, ಮಾರುಕಟ್ಟೆಯ ಅನಿಶ್ಚಿತತೆ ಹಾಗೂ ಬದಲಾಗುತ್ತಿರುವ ಆಹಾರ ಮತ್ತು ಪೌಷ್ಟಿಕಾಂಶದ ಬೇಡಿಕೆಗಳಿಂದ ಉಂಟಾಗುವ ಅಭೂತಪೂರ್ವ ಸವಾಲುಗಳನ್ನು ಎದುರಿಸುತ್ತಾ ಒಂದು ನಿರ್ಣಾಯಕ ಘಟ್ಟದಲ್ಲಿದೆ. ಇದೇ ಕಾಲಕ್ಕೆ, ಜೈವಿಕ ತಂತ್ರಜ್ಞಾನ, ಡಿಜಿಟಲ್ ಕೃಷಿ, ನಿಖರ ಕೃಷಿ, ಕೃತಕ ಬುದ್ಧಿಮತ್ತೆ (ಎಐ) ಮತ್ತು ದತ್ತಾಂಶ ಆಧಾರಿತ ತಂತ್ರಜ್ಞಾನಗಳಲ್ಲಿನ ಕ್ಷಿಪ್ರ ಪ್ರಗತಿಯು ಕೃಷಿ ರೂಪಾಂತರಕ್ಕೆ ಹೊಸ ಮಾರ್ಗಗಳನ್ನು ಮುಕ್ತಗೊಳಿಸುತ್ತಿದೆ. ಇಂತಹ ಕ್ರಿಯಾತ್ಮಕ ವಾತಾವರಣದಲ್ಲಿ, ಕೆ.ಶಿ.ನಾ.ಕೃ.ತೋ.ವಿ.ವಿ.ಯು ಅತ್ಯುತ್ತಮ ಕೇಂದ್ರವಾಗಿ ಕಾರ್ಯನಿರ್ವಹಿಸುತ್ತಾ, ನಾವೀನ್ಯತೆಯನ್ನು ಉತ್ತೇಜಿಸುತ್ತಿದೆ. ಜೊತೆಗೆ ವೈಜ್ಞಾನಿಕ ಜ್ಞಾನವನ್ನು ಸೃಷ್ಟಿಸುತ್ತಾ, ರೈತರನ್ನು ಸಬಲೀಕರಿಸುವ, ಗ್ರಾಮೀಣ ಜೀವನೋಪಾಯವನ್ನು ಬಲಪಡಿಸುವ ಮತ್ತು ರಾಷ್ಟ್ರೀಯ ಆಹಾರ ಹಾಗೂ ಪೌಷ್ಟಿಕಾಂಶದ ಭದ್ರತೆಗೆ ಕೊಡುಗೆ ನೀಡುವ ಸುಸ್ಥಿರ ತಂತ್ರಜ್ಞಾನಗಳನ್ನು ಅಭಿವೃದ್ಧಿಪಡಿಸುತ್ತಿದೆ.

ವಿಶ್ವವಿದ್ಯಾಲಯವು ಸ್ಥಾಪನೆಯಾದ ದಿನದಿಂದಲೂ ಕೃಷಿ ಕ್ಷೇತ್ರಕ್ಕೆ ಸಮರ್ಥ ಮಾನವ ಸಂಪನ್ಮೂಲವನ್ನು ರೂಪಿಸುವಲ್ಲಿ ಗಮನಾರ್ಹ ಪ್ರಗತಿಯನ್ನು ಸಾಧಿಸುತ್ತಿದೆ. ಇದು ಕೃಷಿ (1,443), ತೋಟಗಾರಿಕೆ (1,710) ಮತ್ತು ಅರಣ್ಯ (761) ವಿಭಾಗಗಳಲ್ಲಿ ಒಟ್ಟು 5,046 ಪದವೀಧರರನ್ನು ದೇಶಕ್ಕೆ ಕೊಡುಗೆಯಾಗಿ ನೀಡಿದೆ. ಇವರಲ್ಲಿ 3,914 ವಿದ್ಯಾರ್ಥಿಗಳು ಪದವಿ (ಸ್ನಾತಕ ಪದವಿ) ಕಾರ್ಯಕ್ರಮಗಳನ್ನು, 1,000 ವಿದ್ಯಾರ್ಥಿಗಳು ಸ್ನಾತಕೋತ್ತರ ಪದವಿಯನ್ನು ಮತ್ತು 132 ವಿದ್ಯಾರ್ಥಿಗಳು ಡಾಕ್ಟರೇಟ್ ಪದವಿಯನ್ನು ಪೂರ್ಣಗೊಳಿಸಿದ್ದಾರೆ. ಶೈಕ್ಷಣಿಕ ಶ್ರೇಷ್ಠತೆಯನ್ನು ಗೌರವಿಸುವ ನಿಟ್ಟಿನಲ್ಲಿ, ವಿಶ್ವವಿದ್ಯಾಲಯವು ಅರ್ಹ 246 ಪದವಿ ಮತ್ತು ಸ್ನಾತಕೋತ್ತರ ವಿದ್ಯಾರ್ಥಿಗಳಿಗೆ 329 ಚಿನ್ನದ ಪದಕಗಳನ್ನು ನೀಡಿ ಗೌರವಿಸಿದೆ. ಇಲ್ಲಿ ನೀಡಲಾಗುತ್ತಿರುವ ಉತ್ತಮ ಗುಣಮಟ್ಟದ ಶಿಕ್ಷಣದ ಪ್ರತಿಫಲವಾಗಿ, 158 ವಿದ್ಯಾರ್ಥಿಗಳು ಐಸಿಎಆರ್ ಕಿರಿಯ ಸಂಶೋಧನಾ ಫೆಲೋಶಿಪ್‌ಗಳನ್ನು (ಜೆಆರ್ಎಫ್) ಮತ್ತು 34 ವಿದ್ಯಾರ್ಥಿಗಳ ಐಸಿಎಆರ್–ಹಿರಿಯ ಸಂಶೋಧನಾ ಫೆಲೋಶಿಪ್‌ಗಳನ್ನು (ಎಸ್ಆರ್ಎಫ್) ಪಡೆದುಕೊಂಡಿದ್ದಾರೆ.

ರೈತರ ಮತ್ತು ಕೃಷಿ ಕ್ಷೇತ್ರದ ಉದಯೋನ್ಮುಖ ಅಗತ್ಯಗಳನ್ನು ಪೂರೈಸುವ ನವೀನ ತಂತ್ರಜ್ಞಾನಗಳನ್ನು ಅಭಿವೃದ್ಧಿಪಡಿಸುವ ಮೂಲಕ ವಿಶ್ವವಿದ್ಯಾಲಯವು ಸಂಶೋಧನೆಯಲ್ಲಿ ನಿರಂತರವಾಗಿ ಶ್ರೇಷ್ಠತೆಯನ್ನು ಕಾಯ್ದುಕೊಂಡಿದೆ. ಇದು ಒಟ್ಟು 22 ಬೆಳೆಗಳಲ್ಲಿ ಅತಿ ಹೆಚ್ಚು ಇಳುವರಿ ನೀಡುವ ತಳಿಗಳನ್ನು ಬಿಡುಗಡೆ ಮಾಡಿದೆ. ಅಲ್ಲದೆ ತಂತ್ರಜ್ಞಾನಗಳನ್ನು ಅಭಿವೃದ್ಧಿಪಡಿಸುವ ಮೂಲಕ ಈ ಭಾಗದ ಕೃಷಿ ಮತ್ತು ತೋಟಗಾರಿಕೆ ಅಭಿವೃದ್ಧಿಗೆ ಮಹತ್ತರ ಕೊಡುಗೆ ನೀಡುತ್ತಿದೆ. 46 ಉತ್ಪಾದನಾ ತಂತ್ರಜ್ಞಾನಗಳು, 31 ಸಸ್ಯ ಸಂರಕ್ಷಣಾ ತಂತ್ರಜ್ಞಾನಗಳು, 29 ಕೃಷಿ ಯಾಂತ್ರೀಕರಣ ಆವಿಷ್ಕಾರಗಳು, 39 ತೋಟಗಾರಿಕಾ ತಂತ್ರಜ್ಞಾನಗಳು, 1 ಆಹಾರ ವಿಜ್ಞಾನ ತಂತ್ರಜ್ಞಾನಗಳು, 7 ಕೊಯ್ಲೋತ್ತರ ತಂತ್ರಜ್ಞಾನ , 2 ಒಳನಾಡು ಮೀನುಗಾರಿಕೆ ತಂತ್ರಜ್ಞಾನಗಳನ್ನು ಅಭಿವೃದ್ಧಿಪಡಿಸಿರುತ್ತದೆ.

ವಿಶ್ವವಿದ್ಯಾಲಯವು ಬೀಜೋತ್ಪಾದನಾ ಕಾರ್ಯಕ್ರಮವನ್ನು ಹಮ್ಮಿಕೊಂಡಿದ್ದು, 72,598 ಕ್ವಿಂಟಾಲ್ ಗುಣಮಟ್ಟದ ಬಿತ್ತನೆ ಬೀಜಗಳು ಮತ್ತು 79,30,337 ಲಕ್ಷ ಬಿತ್ತನೆ ಸಾಮಗ್ರಿಗಳನ್ನು ಉತ್ಪಾದಿಸುವ ಮೂಲಕ ಅದ್ಭುತ ಯಶಸ್ಸನ್ನು ಸಾಧಿಸಿರುತ್ತದೆ. ಇವುಗಳನ್ನು ರೈತರಿಗೆ ಮತ್ತು ಇತರ ಪಾಲುದಾರರಿಗೆ ವಿತರಿಸಲಾಗಿದೆ. ವಿಶ್ವವಿದ್ಯಾಲಯವು 11,570.50 ಕೆ.ಜಿ. ಹೆಚ್ಚು ಜೇನುತುಪ್ಪವನ್ನು ಸಂಸ್ಕರಿಸಿ ಮಾರಾಟ ಮಾಡಿದೆ. ಸುಸ್ಥಿರ ಕೃಷಿಗೆ ಬೆಂಬಲವಾಗಿ, ಪರಿಸರ ಸ್ನೇಹಿ ಮತ್ತು ಆರ್ಥಿಕವಾಗಿ ಲಾಭದಾಯಕವಾದ ಕೃಷಿ ಪದ್ಧತಿಗಳನ್ನು ಉತ್ತೇಜಿಸಲು 2,75,531 ಕೆ.ಜಿ. ಜೈವಿಕ ಏಜೆಂಟ್‌ಗಳು ಮತ್ತು ಜೈವಿಕ ಗೊಬ್ಬರಗಳನ್ನು ಉತ್ಪಾದಿಸಿ ರೈತ ಸಮುದಾಯಗಳಿಗೆ ಪೂರೈಸಲಾಗಿದೆ. ಸಂಶೋಧನೆಯು ವಿಶ್ವವಿದ್ಯಾಲಯದ ಅತಿ ದೊಡ್ಡ ಶಕ್ತಿಗಳಲ್ಲಿ ಒಂದಾಗಿ ಮುಂದುವರಿದಿದೆ.

ಸ್ಥಾಪನೆಯಾದಾಗಿನಿಂದ, ವಿಶ್ವವಿದ್ಯಾಲಯವು 324 ತಾತ್ಪೂರ್ಕಿಕ ಸಂಶೋಧನಾ ಯೋಜನೆಗಳನ್ನು, ಹೊಸ ರಾಸಾಯನಿಕಗಳು ಮತ್ತು ಬೆಳೆ ತಳಿಗಳನ್ನು ಒಳಗೊಂಡ 386 ಪರೀಕ್ಷಾ ಯೋಜನೆಗಳನ್ನು ಮತ್ತು 17 ಅಖಿಲ ಭಾರತ ಸಂಯೋಜಿತ ಸಂಶೋಧನಾ ಯೋಜನೆಗಳನ್ನು ಅನುಷ್ಠಾನಗೊಳಿಸಿದೆ. ಈ ಉಪಕ್ರಮಗಳಿಗೆ 14 ಸಂಶೋಧನಾ ಕೇಂದ್ರಗಳ ಜಾಲವು ಬೆಂಬಲ ನೀಡುತ್ತಿದ್ದು, ಇವು ವಿವಿಧ ಕೃಷಿ-ಹವಾಮಾನ ಪರಿಸ್ಥಿತಿಗಳಿಗೆ ಸೂಕ್ತವಾದ ಸ್ಥಳೀಯ ತಂತ್ರಜ್ಞಾನಗಳನ್ನು ಅಭಿವೃದ್ಧಿಪಡಿಸುವಲ್ಲಿ ಪ್ರಮುಖ ಪಾತ್ರ ವಹಿಸುತ್ತಿವೆ.

ವಿಸ್ತರಣಾ ನಿರ್ದೇಶನಾಲಯವು ವಿಶ್ವವಿದ್ಯಾಲಯದ ಪ್ರಮುಖ ಧ್ಯೇಯೋದ್ದೇಶಗಳ ತಳಹದಿಯಾಗಿದೆ. ತನ್ನ ಐಸಿಎಆರ್-ಕೃಷಿ ವಿಜ್ಞಾನ ಕೇಂದ್ರಗಳು, ರೈತ ತರಬೇತಿ ಸಂಸ್ಥೆ ಮತ್ತು ವಿಸ್ತರಣಾ ಶಿಕ್ಷಣ ಘಟಕಗಳ ಮೂಲಕ, ವಿಶ್ವವಿದ್ಯಾಲಯವು ವೈಜ್ಞಾನಿಕ ಜ್ಞಾನ ಮತ್ತು ಸುಧಾರಿತ ತಂತ್ರಜ್ಞಾನಗಳನ್ನು ರೈತ ಸಮುದಾಯಗಳಿಗೆ ಪರಿಣಾಮಕಾರಿಯಾಗಿ ತಲುಪಿಸುತ್ತಿದೆ. ಈ ಪ್ರಯತ್ನಗಳ ಫಲವಾಗಿ 179 ಆವರಣ ಕ್ಷೇತ್ರ ಪ್ರಯೋಗಗಳು, 646 ಮುಂಚೂಣಿ ಪ್ರಾತ್ಯಕ್ಷಿಕೆಗಳು, 2,088 ಆವರಣ ತರಬೇತಿ ಕಾರ್ಯಕ್ರಮಗಳು, 2,211 ಆವರಣೇತರ ತರಬೇತಿ ಕಾರ್ಯಕ್ರಮಗಳು, ರೈತರು ಮತ್ತು ವಿಸ್ತರಣಾ ಸಿಬ್ಬಂದಿಗಾಗಿ 347 ವೃತ್ತಿಪರ, 359 ಪ್ರಾಯೋಜಿತ ಮತ್ತು 273 ಕೌಶಲ್ಯಾಧಾರಿತ ತರಬೇತಿ ಕಾರ್ಯಕ್ರಮಗಳನ್ನು ನಡೆಸಲಾಗಿದೆ. ಈ ಎಲ್ಲಾ ಉಪಕ್ರಮಗಳ ಮೂಲಕ ವಾರ್ಷಿಕವಾಗಿ ಸುಮಾರು ನಾಲ್ಕು ಲಕ್ಷ ರೈತರು ಪ್ರಯೋಜನವನ್ನು ಪಡೆದಿರುತ್ತಾರೆ. ಇದಲ್ಲದೆ, ಸಮರ್ಥ ಮಣ್ಣು ಮತ್ತು ನೀರಿನ ನಿರ್ವಹಣೆ ಹಾಗೂ ಕೃಷಿ ಉತ್ಪಾದಕತೆಯನ್ನು ಹೆಚ್ಚಿಸಲು ಅಮೂಲ್ಯವಾದ ವೈಜ್ಞಾನಿಕ ಶಿಫಾರಸುಗಳನ್ನು ಒದಗಿಸುವ ನಿಟ್ಟಿನಲ್ಲಿ ವಿಶ್ವವಿದ್ಯಾಲಯವು 60,021 ಮಣ್ಣಿನ ಮಾದರಿಗಳನ್ನು ಮತ್ತು 25,780 ನೀರಿನ ಮಾದರಿಗಳನ್ನು ವಿಶ್ಲೇಷಿಸಿರುತ್ತದೆ.

ಯುವಕರಲ್ಲಿ ನಾವೀನ್ಯತೆ, ಉದ್ಯಮಶೀಲತೆ ಮತ್ತು ಕೌಶಲ್ಯ ಅಭಿವೃದ್ಧಿಯನ್ನು ಉತ್ತೇಜಿಸಲು ವಿಶ್ವವಿದ್ಯಾಲಯವು ಬದ್ಧವಾಗಿರುತ್ತದೆ. ರಾಷ್ಟ್ರೀಯ ಶಿಕ್ಷಣ ನೀತಿಯ ಆಶಯಗಳಿಗೆ ಅನುಗುಣವಾಗಿ, ನಾವು ಪ್ರಾಯೋಗಿಕ ಕಲಿಕೆ, ಬಹುಶಿಸ್ತೀಯ ಶಿಕ್ಷಣ, ಉದ್ಯಮದ ಸಹಯೋಗ ಮತ್ತು ಸ್ಟಾರ್ಟ್-ಅಪ್ ಉತ್ತೇಜನವನ್ನು ಬಲಪಡಿಸುವುದನ್ನು ಮುಂದುವರಿಸಿದ್ದೇವೆ. ನಮ್ಮ ಪದವೀಧರರನ್ನು ಭವಿಷ್ಯದ ಕೃಷಿಗೆ ಸಿದ್ಧಗೊಳಿಸಲು ನಿಖರ ಕೃಷಿ, ಹವಾಮಾನ-ಸ್ಮಾರ್ಟ್ ತಂತ್ರಜ್ಞಾನಗಳು, ಡ್ರೋನ್ ಅಪ್ಲಿಕೇಶನ್‌ಗಳು, ಕೃತಕ ಬುದ್ಧಿಮತ್ತೆ, ಡಿಜಿಟಲ್ ಕೃಷಿ, ಮೌಲ್ಯವರ್ಧನೆ, ಕೃಷಿ-ವ್ಯವಹಾರ ನಿರ್ವಹಣೆ ಮತ್ತು ನೈಸರ್ಗಿಕ ಸಂಪನ್ಮೂಲ ಸಂರಕ್ಷಣೆಯಂತಹ ಉದಯೋನ್ಮುಖ ಕ್ಷೇತ್ರಗಳಿಗೆ ಹೆಚ್ಚಿನ ಒತ್ತು ನೀಡಲಾಗುತ್ತಿದೆ.

ಮುನ್ನಡೆಯುತ್ತಿರುವ, ಕೆ.ಶಿ.ನಾ.ಕೃ.ತೋ.ವಿ.ವಿ. ಸಂಸ್ಥೆಯು ವಿವಿಧ ವಿಭಾಗಗಳ ನಡುವಿನ ಜಂಟಿ ಸಂಶೋಧನೆ, ರಾಷ್ಟ್ರೀಯ ಮತ್ತು ಅಂತಾರಾಷ್ಟ್ರೀಯ ಸಹಯೋಗಗಳು, ಉದ್ಯಮ ಪಾಲುದಾರಿಕೆಗಳು ಮತ್ತು ಸಮುದಾಯದ ಒಳಗೊಳ್ಳುವಿಕೆಯಿಂದಾಗಿ ಮತ್ತಷ್ಟು ಬಲಪಡಿಸಲಿದೆ. ಕರ್ನಾಟಕದಲ್ಲಿ ಮತ್ತು ಅದರ ಆಚೆಗೂ ಕೃಷಿ ಪರಿವರ್ತನೆ, ಆಹಾರ ಭದ್ರತೆ, ಪರಿಸರ ಸುಸ್ಥಿರತೆ, ಹವಾಮಾನ ಸ್ಥಿತಿಸ್ಥಾಪಕತ್ವ ಮತ್ತು ಗ್ರಾಮೀಣ ಏಳಿಗೆಗೆ ಗಮನಾರ್ಹ ಕೊಡುಗೆ ನೀಡುವ ಜಾಗತಿಕವಾಗಿ ಗುರುತಿಸಲ್ಪಟ್ಟ ಶ್ರೇಷ್ಠತೆಯ ಕೇಂದ್ರವಾಗಿ ಹೊರಹೊಮ್ಮುವುದು ನಮ್ಮ ದೃಷ್ಟಿಕೋನವಾಗಿರುತ್ತದೆ.

ನವೀಕೃತ ಸಂಕಲ್ಪ, ದೃಷ್ಟಿಕೋನ ಮತ್ತು ಶ್ರೇಷ್ಠತೆಯ ಕಡೆಗಿನ ಅಚಲ ಬದ್ಧತೆಯೊಂದಿಗೆ, ಶಿವಮೊಗ್ಗದ ಕೆ.ಶಿ.ನಾ.ಕೃ.ತೋ.ವಿ.ವಿ ಸಂಸ್ಥೆಯು ಸುಸ್ಥಿರ ಕೃಷಿ ಅಭಿವೃದ್ಧಿ, ಆಹಾರ ಮತ್ತು ಪೌಷ್ಟಿಕಾಂಶದ ಭದ್ರತೆ, ಪರಿಸರ ಸಂರಕ್ಷಣೆ ಮತ್ತು ರೈತ ಸಮುದಾಯಗಳ ಏಳಿಗೆಗಾಗಿ ಅರ್ಥಪೂರ್ಣ ಕೊಡುಗೆಗಳನ್ನು ನೀಡುವುದನ್ನು ಮುಂದುವರಿಸುತ್ತದೆ ಎಂಬ ವಿಶ್ವಾಸ ನನಗಿದೆ. ನಾವೆಲ್ಲರೂ ಒಟ್ಟಾಗಿ ಮುಂಬರುವ ಪೀಳಿಗೆಗಾಗಿ ಚೇತರಿಕಾ, ನಾವೀನ್ಯತೆಯಿಂದ ಕೂಡಿದ ಮತ್ತು ಸುಸ್ಥಿರ ಕೃಷಿ ಭವಿಷ್ಯವನ್ನು ನಿರ್ಮಿಸಲು ಶ್ರಮಿಸೋಣ.

ಈ ವಾರ್ಷಿಕ ವರದಿಯಲ್ಲಿ ದಾಖಲಿಸಲಾದ ಸಾಧನೆಗಳು ನಮ್ಮ ಪ್ರಾಧ್ಯಾಪಕರು, ವಿಜ್ಞಾನಿಗಳು, ಅಧಿಕಾರಿಗಳು, ಸಿಬ್ಬಂದಿ, ವಿದ್ಯಾರ್ಥಿಗಳು, ಹಳೆಯ ವಿದ್ಯಾರ್ಥಿಗಳು, ರೈತರು, ಧನಸಹಾಯ ನೀಡುವ ಸಂಸ್ಥೆಗಳು, ಸಹಯೋಗಿ ಸಂಸ್ಥೆಗಳು ಮತ್ತು ಹಿತೈಷಿಗಳ ಅಚಲ ಸಮರ್ಪಣೆ ಮತ್ತು ಸಾಮೂಹಿಕ ಪ್ರಯತ್ನಗಳಿಂದ ಮಾತ್ರ ಸಾಧ್ಯವಾಗಿದೆ. ವಿಶ್ವವಿದ್ಯಾಲಯದ ಬೆಳವಣಿಗೆ ಮತ್ತು ಯಶಸ್ಸಿಗೆ ಅಮೂಲ್ಯವಾದ ಕೊಡುಗೆ ನೀಡಿದ ಪ್ರತಿಯೊಬ್ಬರಿಗೂ ನಾನು ನನ್ನ ಹೃದಯಪೂರ್ವಕ ಅಭಿನಂದನೆಗಳನ್ನು ಸಲ್ಲಿಸುತ್ತೇನೆ. ಈ ವಾರ್ಷಿಕ ವರದಿಯನ್ನು ಅತ್ಯಂತ ನಿಖರವಾಗಿ ಸಂಕಲಿಸಿ ಪ್ರಸ್ತುತಪಡಿಸುವಲ್ಲಿ ಶ್ರಮಿಸಿದ ಸಂಪಾದಕೀಯ ಸಮಿತಿಗೂ ನನ್ನ ಅಭಿನಂದನೆಗಳನ್ನು ಸಲ್ಲಿಸುತ್ತೇನೆ.

ವಂದನೆಗಳೊಂದಿಗೆ,



(ಎಂ ವಿ ಧನಂಜಯ)
ಕುಲಪತಿಗಳು

ದಿನಾಂಕ : 29-07-2026
ಸ್ಥಳ : ಶಿವಮೊಗ್ಗ

Executive Summary



Keladi Shivappa Nayaka University of Agricultural and Horticultural Sciences (KSNUAHS), Shivamogga continued its commitment to excellence in education, research and extension during the academic year 2025-26. The University and its four constituent colleges retained accreditation from the National Agricultural Education Accreditation Board (NAEAB) of the Indian Council of Agricultural Research (ICAR), New Delhi, reaffirming the quality of academic programmes and institutional standards.

The University comprises four constituent colleges: the College of Agriculture, Shivamogga (Navile and Iruvakki campuses), the College of Horticulture, (Mudigere and Iruvakki) the College of Horticulture, Hiriyur and the College of Forestry, (Ponnampet and Iruvakki campuses). It also includes the Diploma College of Agriculture at Brahmavar, the Main Agricultural and Horticultural Research Station at Iruvakki, four Zonal Agricultural and Horticultural Research Stations, nine Agricultural and Horticultural Research Stations, four ICAR-Krishi Vigyan Kendras (KVKs), two Extension Education Units, two Extension Units and one Farmers' Training Institute. These institutions collectively support teaching, research and extension activities aimed at addressing the needs of farmers and other stakeholders across the region.

During the year, 472 students graduated in Agriculture, Horticulture and Forestry disciplines, comprising 368 undergraduate students, 92 postgraduate students and 12 doctoral graduates. The academic excellence of the University was reflected in the achievement of 25 students who qualified for ICAR Junior Research Fellowships (JRFs) and 11 students securing ICAR Senior Research Fellowships (SRFs). Further, 70 M.Sc. and 21 Ph.D. theses were uploaded to the ICAR e-Granth portal, contributing to the dissemination of scientific knowledge. The University also continued to offer the Diploma in Agricultural Extension Services for Input Dealers (DAESI) programme with 52 candidates enrolled during the year.

The Government of Karnataka accorded permission for student admissions in two affiliated institutions, namely Alva's Institute of Agricultural Sciences and Technology offering B.Sc. (Hons.) Agriculture and B.Tech. (Food Technology) programmes and SS Institute of Agricultural and Horticultural Science, Davanagere offering UG programmes in Agricultural and Horticultural Sciences, thereby expanding opportunities for agricultural education in the State.

Students brought laurels to the University through outstanding performances in sports and extracurricular activities. At the 22nd All India Agricultural Sports' Meet held at Acharya Narendra Deva University of Agriculture and Technology, Ayodhya, Uttar Pradesh, the University contingent won eight medals, including six gold, one silver and one bronze, and secured the Men's Athletics Overall Runner-Up Championship. In the 12th KSNUAHS Inter-Collegiate Sports Tournament 2025-26, the College of Horticulture, Mudigere emerged as champions, while the College of Agriculture, Shivamogga and College of Agricultural Sciences, Iruvakki secured the runner-up position.

Research remained a key strength of the University. During the year, 387 research projects were implemented with the funding from various agencies, including the Government of India, Government of Karnataka and private organizations. Significant achievements included the release of Groundnut variety, *Sahyadri Shakthi* and Paddy variety, *Sahyadri Annapurna*, and recommendation of improved crop varieties for different agro-climatic zones and publication of 279 research papers in national and international journals.

The University developed several new technologies during the year, including 8 production, 6 plant protection, four horticultural, three farm mechanization, four crop improvement, one food science and five inland fisheries. In addition, 25 farm trials were approved to validate technologies under field conditions.

The seed and planting material production continued to play a vital role in supporting the farming community through the production and distribution of 6,730 quintals of quality seeds and 6,47,729 planting materials. The University also processed and marketed 471 kgs of honey and supplied 52,818 kgs of bio-agents and bio-fertilizers to promote environmentally sustainable agricultural practices.

To strengthen academic, research and industrial collaborations, the University entered into 13 Memoranda of Understanding (MoUs) with national and international institutions, universities, research organizations, government agencies and private industries.

The extension system of the University, comprising ICAR-KVKs, Extension Education Units, Extension Units and Farmers' Training Centre continued to play a vital role in technology transfer and capacity building. During the year, 13 On Farm Trials, 47 Frontline Demonstrations, 186 on campus training programmes, 305 off campus training programmes, and 28 vocational and skill-oriented training programmes were conducted. In addition, 3,571 soil samples, 1,124 water samples and 64 lime samples were analysed to provide scientific recommendations to the farmers and enhance agricultural productivity.

Successful organization of the Krishi-Thotagarika Mela from 7-10 November 2025 at Shivamogga under the theme "Sustainable Agriculture through Cooperative Farming", showcased advanced technologies, improved crop varieties, innovative farming practices, value-addition opportunities and emerging areas such as artificial intelligence in agriculture and demonstration of drone technologies. Similar agricultural fairs and Krishi Melas were also organized at Brahmavar, Hiriyur and Mudigere campuses, strengthening farmer-scientist interactions and technology dissemination.

The University also actively organized and participated in conferences, seminars, workshops, field days, training programmes and capacity-building initiatives. During the year, four international and national conferences, two seminars, six workshops, 35 field days, 529 training programmes and 50 rural youth training programmes were conducted, benefiting students, researchers, farmers, entrepreneurs and other stakeholders.

The faculty, scientists and students of the University received numerous prestigious awards, recognitions, fellowships and professional appointments at national and international levels, reflecting the quality and impact of their contributions to agricultural education, research and extension. Our Zonal Agricultural and Horticultural Research Station, Hiriyur has been adjudged as the Best performing AICRP-G Supporting Centre for the period of 2025-26 in the Annual Group Meeting of AICRP on Groundnut.

Overall, the achievements of KSNUAHS during 2025-26 reaffirm its commitment to excellence in agricultural education, innovative research, effective extension services and sustainable rural development, thereby contributing significantly to the agricultural and horticultural advancement of Karnataka and the well-being of the farming community.



(B Hemla Naik)
Director of Education and Chairman
Annual Report Editorial Committee

Date : 29-07-2026

Place : Shivamogga

ಕಾರ್ಯನಿರ್ವಾಹಕ ಸಾರಾಂಶ

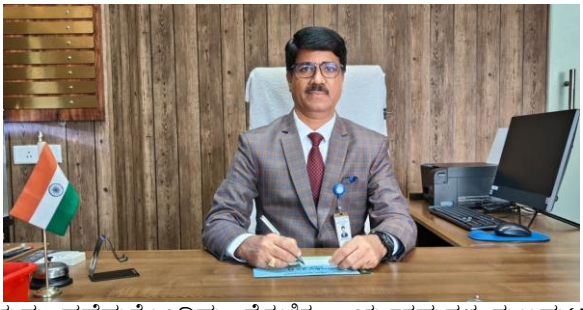

ಶಿವಮೊಗ್ಗದ ಕೆಳದಿ ಶಿವಪ್ಪ ನಾಯಕ ಕೃಷಿ ಮತ್ತು ತೋಟಗಾರಿಕೆ ವಿಜ್ಞಾನಗಳ ವಿಶ್ವವಿದ್ಯಾಲಯವು 2025–26ರ ಶೈಕ್ಷಣಿಕ ವರ್ಷದಲ್ಲಿ ಶಿಕ್ಷಣ, ಸಂಶೋಧನೆ ಮತ್ತು ವಿಸ್ತರಣಾ ಕ್ಷೇತ್ರಗಳಲ್ಲಿ ತನ್ನ ಅತ್ಯುತ್ತಮ ಸಾಧನೆಯ ಬದ್ಧತೆಯನ್ನು ಮುಂದುವರಿಸಿದೆ. ವಿಶ್ವವಿದ್ಯಾಲಯ ಮತ್ತು ಅದರ ನಾಲ್ಕು ಸಾಂಸ್ಥಿಕ ಮಹಾವಿದ್ಯಾಲಯಗಳು, ನವದೆಹಲಿಯ ಭಾರತೀಯ ಕೃಷಿ ಅನುಸಂಧಾನ ಪರಿಷತ್ತಿನ (ಐಸಿಎಆರ್) ರಾಷ್ಟ್ರೀಯ ಕೃಷಿ ಶಿಕ್ಷಣ ಮಾನ್ಯತೆ ಮಂಡಳಿಯಿಂದ (ಎನ್ಎಇಎಬಿ) ತಮ್ಮ ಮಾನ್ಯತೆಯನ್ನು ಪಡೆದುಕೊಂಡಿದ್ದು, ಶೈಕ್ಷಣಿಕ ಕಾರ್ಯಕ್ರಮಗಳ ಗುಣಮಟ್ಟ ಮತ್ತು ಸಾಂಸ್ಥಿಕ ಮಾನದಂಡಗಳನ್ನು ಮತ್ತೊಮ್ಮೆ ದೃಢೀಕರಿಸಿವೆ.

ವಿಶ್ವವಿದ್ಯಾಲಯವು ನಾಲ್ಕು ಸಾಂಸ್ಥಿಕ ಮಹಾವಿದ್ಯಾಲಯಗಳನ್ನು ಒಳಗೊಂಡಿದ್ದು, ಕೃಷಿ ಮಹಾವಿದ್ಯಾಲಯ, ಶಿವಮೊಗ್ಗ (ನವಿಲೆ ಮತ್ತು ಇರುವಕ್ಕಿ ಆವರಣಗಳು), ತೋಟಗಾರಿಕೆ ಮಹಾವಿದ್ಯಾಲಯ, ಮೂಡಿಗೆರೆ ಮತ್ತು ಇರುವಕ್ಕಿ, ತೋಟಗಾರಿಕೆ ಮಹಾವಿದ್ಯಾಲಯ, ಹಿರಿಯೂರು, ಅರಣ್ಯ ಮಹಾವಿದ್ಯಾಲಯ, ಪೊನ್ನಂಪೇಟೆ ಆವರಣಗಳು ಇವುಗಳ ಜೊತೆಗೆ, ಬ್ರಹ್ಮಾವರದಲ್ಲಿರುವ ಕೃಷಿ ಡಿಪ್ಲೊಮಾ ಕಾಲೇಜು, ಇರುವಕ್ಕಿಯಲ್ಲಿರುವ ಕೃಷಿ ಮತ್ತು ತೋಟಗಾರಿಕೆ ಮುಖ್ಯ ಸಂಶೋಧನಾ ಕೇಂದ್ರ, ನಾಲ್ಕು ವಲಯ ಕೃಷಿ ಮತ್ತು ತೋಟಗಾರಿಕೆ ಸಂಶೋಧನಾ ಕೇಂದ್ರಗಳು, ಒಂಬತ್ತು ಕೃಷಿ ಮತ್ತು ತೋಟಗಾರಿಕೆ ಸಂಶೋಧನಾ ಕೇಂದ್ರಗಳು, ನಾಲ್ಕು ಐಸಿಎಆರ್–ಕೃಷಿ ವಿಜ್ಞಾನ ಕೇಂದ್ರಗಳು, ಎರಡು ವಿಸ್ತರಣಾ ಶಿಕ್ಷಣ ಘಟಕಗಳು, ಎರಡು ವಿಸ್ತರಣಾ ಘಟಕಗಳು ಮತ್ತು ಒಂದು ರೈತ ತರಬೇತಿ ಸಂಸ್ಥೆಯನ್ನು ಇದು ಹೊಂದಿದೆ. ಈ ಸಂಸ್ಥೆಗಳು ಒಟ್ಟಾರೆಯಾಗಿ ಈ ಭಾಗದ ರೈತರ ಮತ್ತು ಇತರ ಪಾಲುದಾರರ ಅಗತ್ಯತೆಗಳನ್ನು ಪೂರೈಸುವ ನಿಟ್ಟಿನಲ್ಲಿ ಶಿಕ್ಷಣ, ಸಂಶೋಧನೆ ಮತ್ತು ವಿಸ್ತರಣಾ ಚಟುವಟಿಕೆಗಳಿಗೆ ಬೆಂಬಲವನ್ನು ನೀಡುತ್ತಿವೆ.

ಪ್ರಸಕ್ತ ವರ್ಷದಲ್ಲಿ ಕೃಷಿ, ತೋಟಗಾರಿಕೆ ಮತ್ತು ಅರಣ್ಯಶಾಸ್ತ್ರ ವಿಭಾಗಗಳಲ್ಲಿ ಒಟ್ಟು 472 ವಿದ್ಯಾರ್ಥಿಗಳು ಪದವಿ ಪಡೆದಿದ್ದಾರೆ. ಇದರಲ್ಲಿ 368 ಪದವಿ (ಸ್ನಾತಕ) ವಿದ್ಯಾರ್ಥಿಗಳು, 92 ಸ್ನಾತಕೋತ್ತರ ವಿದ್ಯಾರ್ಥಿಗಳು ಮತ್ತು 12 ಪಿಎಚ್.ಡಿ (ಡಾಕ್ಟೋರಲ್) ಪದವೀಧರರು ಸೇರಿದ್ದಾರೆ. ವಿಶ್ವವಿದ್ಯಾಲಯದ ಶೈಕ್ಷಣಿಕ ಶ್ರೇಷ್ಠತೆಯ ಪ್ರತಿಫಲವಾಗಿ 25 ವಿದ್ಯಾರ್ಥಿಗಳ ಐಸಿಎಆರ್–ಕಿರಿಯ ಸಂಶೋಧನಾ ಫೆಲೋಶಿಪ್‌ಗೆ (ಜೆಆರ್ಎಫ್) ಮತ್ತು 11 ವಿದ್ಯಾರ್ಥಿಗಳ ಐಸಿಎಆರ್– ಹಿರಿಯ ಸಂಶೋಧನಾ ಫೆಲೋಶಿಪ್ (ಎಸ್ಆರ್ಎಫ್) ಅರ್ಹತೆ ಪಡೆದಿದ್ದಾರೆ. ಇದಲ್ಲದೆ, ವೈಜ್ಞಾನಿಕ ಜ್ಞಾನದ ಪ್ರಸರಣಕ್ಕೆ ಕೊಡುಗೆಯಾಗಿ 70 ಎಂ.ಎಸ್ಸಿ. ಮತ್ತು 21 ಪಿಎಚ್.ಡಿ. ಮಹಾಪ್ರಬಂಧಗಳನ್ನು ಐಸಿಎಆರ್ ನ 'ಇ–ಗ್ರಂಥ್' ಪೋರ್ಟಲ್‌ಗೆ ಅಪ್‌ಲೋಡ್ ಮಾಡಲಾಗಿದೆ. ವಿಶ್ವವಿದ್ಯಾಲಯವು ಕೃಷಿ ಪರಿಕರಗಳ ಡೀಲರ್‌ಗಳಿಗಾಗಿ ಕೃಷಿ ವಿಸ್ತರಣಾ ಸೇವೆಗಳ ಡಿಪ್ಲೊಮಾ ಕಾರ್ಯಕ್ರಮವನ್ನು ಮುಂದುವರಿಸಿದ್ದು, ಈ ವರ್ಷ 52 ಅಭ್ಯರ್ಥಿಗಳು ದಾಖಲಾಗಿದ್ದಾರೆ.

ಕರ್ನಾಟಕ ಸರ್ಕಾರವು ಎರಡು ಅಂಗೀಕೃತ ಸಂಸ್ಥೆಗಳಿಗೆ ವಿದ್ಯಾರ್ಥಿಗಳ ಪ್ರವೇಶಾತಿಗೆ ಅನುಮತಿ ನೀಡಿರುತ್ತದೆ. ಅವುಗಳೆಂದರೆ: ಬಿ.ಎಸ್ಸಿ. (ಆನರ್ಸ್) ಕೃಷಿ ಮತ್ತು ಬಿ.ಟೆಕ್. (ಆಹಾರ ತಂತ್ರಜ್ಞಾನ) ಕಾರ್ಯಕ್ರಮಗಳನ್ನು ಮೂಡುಬಿದಿರೆಯ 'ಆಳ್ವಾಸ್ ಕೃಷಿ ವಿಜ್ಞಾನಗಳ ಮತ್ತು ತಂತ್ರಜ್ಞಾನ ಸಂಸ್ಥೆಯು' ನೀಡುತ್ತಿದೆ. ಕೃಷಿ ಹಾಗೂ ತೋಟಗಾರಿಕೆ ವಿಜ್ಞಾನಗಳಲ್ಲಿ ಪದವಿ ಕಾರ್ಯಕ್ರಮಗಳನ್ನು ದಾವಣಗೆರೆಯ 'ಎಸ್.ಎಸ್. ಕೃಷಿ ಮತ್ತು ತೋಟಗಾರಿಕೆ ವಿಜ್ಞಾನಗಳ ಸಂಸ್ಥೆಯು' ನೀಡುತ್ತಿದೆ. ಇದರಿಂದಾಗಿ ರಾಜ್ಯದಲ್ಲಿ ಕೃಷಿ ಶಿಕ್ಷಣದ ಅವಕಾಶಗಳು ಮತ್ತಷ್ಟು ವಿಸ್ತರಣೆಗೊಂಡಿವೆ.

ಕ್ರೀಡೆ ಮತ್ತು ಪಠ್ಯೇತರ ಚಟುವಟಿಕೆಗಳಲ್ಲಿ ವಿದ್ಯಾರ್ಥಿಗಳು ಅತ್ಯುತ್ತಮ ಪ್ರದರ್ಶನ ನೀಡುವ ಮೂಲಕ ವಿಶ್ವವಿದ್ಯಾಲಯಕ್ಕೆ ಕೀರ್ತಿ ತಂದಿದ್ದಾರೆ. ಉತ್ತರ ಪ್ರದೇಶದ ಅಯೋಧ್ಯೆಯ ಆಚಾರ್ಯ ನರೇಂದ್ರ ದೇವ್ ಕೃಷಿ ಮತ್ತು ತಾಂತ್ರಿಕ ವಿಶ್ವವಿದ್ಯಾಲಯದಲ್ಲಿ ನಡೆದ 22ನೇ ಅಖಿಲ ಭಾರತ ಕೃಷಿ ಕ್ರೀಡಾಕೂಟದಲ್ಲಿ, ವಿಶ್ವವಿದ್ಯಾಲಯದ ತಂಡವು 6 ಚಿನ್ನ, 1 ಬೆಳ್ಳಿ ಮತ್ತು 1 ಕಂಚು ಸೇರಿದಂತೆ ಒಟ್ಟು ಎಂಟು ಪದಕಗಳನ್ನು ಗೆದ್ದು, ಪುರುಷರ ಅಥ್ಲೆಟಿಕ್ಸ್‌ನಲ್ಲಿ ಒಟ್ಟಾರೆ ರನ್ನರ್–ಅಪ್ ಚಾಂಪಿಯನ್‌ಶಿಪ್ ಮುಡಿಗೇರಿಸಿಕೊಂಡಿದೆ. 12ನೇ ಕೆ.ಶಿ.ನಾ.ಕೃ.ತೋ.ವಿ.ವಿ. ಅಂತರ–ಮಹಾವಿದ್ಯಾಲಯ ಕ್ರೀಡಾಕೂಟ 2025–26 ರಲ್ಲಿ ಮೂಡಿಗೆರೆಯ ತೋಟಗಾರಿಕೆ ಮಹಾವಿದ್ಯಾಲಯ ಚಾಂಪಿಯನ್ ಆಗಿ ಹೊರಹೊಮ್ಮಿದರೆ, ಶಿವಮೊಗ್ಗದ ಕೃಷಿ ಮಹಾವಿದ್ಯಾಲಯ ಮತ್ತು ಇರುವಕ್ಕಿಯ ಕೃಷಿ ವಿಜ್ಞಾನಗಳ ಮಹಾವಿದ್ಯಾಲಯ ರನ್ನರ್–ಅಪ್ ಸ್ಥಾನವನ್ನು ಹಂಚಿಕೊಂಡಿವೆ.

ಸಂಶೋಧನೆಯು ವಿಶ್ವವಿದ್ಯಾಲಯದ ಪ್ರಮುಖ ಶಕ್ತಿಯಾಗಿ ಮುಂದುವರಿದಿದೆ. ಈ ವರ್ಷದಲ್ಲಿ ಭಾರತ ಸರ್ಕಾರ, ಕರ್ನಾಟಕ ಸರ್ಕಾರ ಮತ್ತು ಖಾಸಗಿ ಸಂಸ್ಥೆಗಳು ಸೇರಿದಂತೆ ವಿವಿಧ ಸಂಸ್ಥೆಗಳ ಧನಸಹಾಯದೊಂದಿಗೆ 387 ಸಂಶೋಧನಾ ಯೋಜನೆಗಳನ್ನು ಅನುಷ್ಠಾನಗೊಳಿಸಲಾಗಿದೆ. ಪ್ರಮುಖ ಸಾಧನೆಗಳಲ್ಲಿ ಶೇಂಗಾ ತಳಿ 'ಸಹ್ಯಾದ್ರಿ ಶಕ್ತಿ' ಮತ್ತು ಭತ್ತದ ತಳಿ 'ಸಹ್ಯಾದ್ರಿ ಅನ್ನಪೂರ್ಣ' ಬಿಡುಗಡೆ ಮಾಡಲಾಗಿದೆ. ವಿವಿಧ ಕೃಷಿ-ಹವಾಮಾನ ವಲಯಗಳಿಗೆ ಸುಧಾರಿತ ಬೆಳೆ ತಳಿಗಳನ್ನು ಶಿಫಾರಸು ಮಾಡಲಾಗಿದ್ದು, ರಾಷ್ಟ್ರೀಯ ಮತ್ತು ಅಂತಾರಾಷ್ಟ್ರೀಯ ನಿಯತಕಾಲಿಕೆಗಳಲ್ಲಿ 325 ಸಂಶೋಧನಾ ಪ್ರಬಂಧಗಳನ್ನು ಪ್ರಕಟಿಸಲಾಗಿದೆ.

ವಿಶ್ವವಿದ್ಯಾಲಯವು ಪ್ರಸಕ್ತ ವರ್ಷದಲ್ಲಿ ಹಲವಾರು ಹೊಸ ತಂತ್ರಜ್ಞಾನಗಳನ್ನು ಅಭಿವೃದ್ಧಿಪಡಿಸಿರುತ್ತದೆ. ಇವುಗಳಲ್ಲಿ 08 ಉತ್ಪಾದನಾ ತಂತ್ರಜ್ಞಾನಗಳು, 06 ಸಸ್ಯ ಸಂರಕ್ಷಣಾ ತಂತ್ರಜ್ಞಾನಗಳು, 4 ತೋಟಗಾರಿಕಾ ತಂತ್ರಜ್ಞಾನಗಳು, 3 ಕೃಷಿ ಯಾಂತ್ರೀಕರಣ ತಂತ್ರಜ್ಞಾನಗಳು, 1 ಆಹಾರ ವಿಜ್ಞಾನ ತಂತ್ರಜ್ಞಾನ, 1 ಒಳನಾಡು ಮೀನುಗಾರಿಕೆ ತಂತ್ರಜ್ಞಾನಗಳು ಸೇರಿವೆ. ಇದಲ್ಲದೆ, ತಂತ್ರಜ್ಞಾನಗಳನ್ನು ಕ್ಷೇತ್ರ ಮಟ್ಟದಲ್ಲಿ ಮೌಲ್ಯೀಕರಿಸಲು 23 ಕ್ಷೇತ್ರ ಪ್ರಯೋಗಗಳಿಗೆ ಅನುಮೋದನೆ ನೀಡಲಾಗಿದೆ.

ರೈತ ಸಮುದಾಯಕ್ಕೆ ಬೆಂಬಲ ನೀಡುವಲ್ಲಿ ಬಿತ್ತನೆ ಬೀಜ ಮತ್ತು ಬಿತ್ತನೆ ಪರಿಕರ ಉತ್ಪಾದನೆಯು ಪ್ರಮುಖ ಪಾತ್ರ ವಹಿಸಿದ್ದು, 6,730 ಕ್ವಿಂಟಾಲ್ ಗುಣಮಟ್ಟದ ಬಿತ್ತನೆ ಬೀಜಗಳು ಮತ್ತು 6,47,729 ಬಿತ್ತನೆ ಸಾಮಗ್ರಿಗಳನ್ನು ಉತ್ಪಾದಿಸಿ ವಿತರಿಸಲಾಗಿದೆ. ಪರಿಸರ ಸ್ನೇಹಿ, ಸುಸ್ಥಿರ ಕೃಷಿ ಪದ್ಧತಿಗಳನ್ನು ಉತ್ತೇಜಿಸಲು ವಿಶ್ವವಿದ್ಯಾಲಯವು 471 ಕೆಜಿ ಜೇನುತುಪ್ಪವನ್ನು ಸಂಸ್ಕರಿಸಿ ಮಾರಾಟ ಮಾಡಿದ್ದು ಹಾಗೂ 52,818 ಕೆಜಿ ಜೈವಿಕ ಏಜೆಂಟ್‌ಗಳು ಮತ್ತು ಜೈವಿಕ ಗೊಬ್ಬರಗಳನ್ನು ಪೂರೈಸಿರುತ್ತದೆ.

ಶೈಕ್ಷಣಿಕ, ಸಂಶೋಧನಾ ಮತ್ತು ಕೈಗಾರಿಕಾ ಸಹಯೋಗವನ್ನು ಬಲಪಡಿಸಲು, ವಿಶ್ವವಿದ್ಯಾಲಯವು ರಾಷ್ಟ್ರೀಯ ಮತ್ತು ಅಂತಾರಾಷ್ಟ್ರೀಯ ಸಂಸ್ಥೆಗಳು, ವಿಶ್ವವಿದ್ಯಾಲಯಗಳು, ಸಂಶೋಧನಾ ಸಂಸ್ಥೆಗಳು, ಸರ್ಕಾರಿ ಸಂಸ್ಥೆಗಳು ಮತ್ತು ಖಾಸಗಿ ಕೈಗಾರಿಕೆಗಳೊಂದಿಗೆ 13 ಪರಸ್ಪರ ಒಪ್ಪಂದಗಳಿಗೆ ಸಹಿ ಹಾಕಿದೆ.

ಐಸಿಎಆರ್-ಕೃಷಿ ವಿಜ್ಞಾನ ಕೇಂದ್ರಗಳು, ವಿಸ್ತರಣಾ ಶಿಕ್ಷಣ ಘಟಕಗಳು, ವಿಸ್ತರಣಾ ಘಟಕಗಳು ಮತ್ತು ರೈತ ತರಬೇತಿ ಕೇಂದ್ರಗಳನ್ನು ಒಳಗೊಂಡ ವಿಶ್ವವಿದ್ಯಾಲಯದ ವಿಸ್ತರಣಾ ವ್ಯವಸ್ಥೆಯು ತಂತ್ರಜ್ಞಾನ ವರ್ಗಾವಣೆ ಮತ್ತು ಸಾಮರ್ಥ್ಯ ವೃದ್ಧಿಯಲ್ಲಿ ಪ್ರಮುಖ ಪಾತ್ರ ವಹಿಸಿದೆ. ವರ್ಷದಲ್ಲಿ 13 ಕ್ಷೇತ್ರ ಪ್ರಯೋಗಗಳು, 47 ಮುಂಚೂಣಿ ಪ್ರಾತ್ಯಕ್ಷಿಕೆಗಳು, 186 ಒಳ ಆವರಣ ತರಬೇತಿ ಕಾರ್ಯಕ್ರಮಗಳು, 305 ಹೊರ ಆವರಣ ತರಬೇತಿ ಮತ್ತು 28 ವೃತ್ತಿಪರ ಹಾಗೂ ಕೌಶಲ್ಯಾಧಾರಿತ ತರಬೇತಿ ಕಾರ್ಯಕ್ರಮಗಳನ್ನು ಆಯೋಜಿಸಲಾಗಿದೆ. ಜೊತೆಗೆ, ರೈತರಿಗೆ ವೈಜ್ಞಾನಿಕ ಶಿಫಾರಸುಗಳನ್ನು ಮಾಡಲು ಮತ್ತು ಕೃಷಿ ಉತ್ಪಾದಕತೆಯನ್ನು ಹೆಚ್ಚಿಸಲು 3,571 ಮಣ್ಣಿನ ಮಾದರಿಗಳು, 1,124 ನೀರಿನ ಮಾದರಿಗಳು ಮತ್ತು 64 ಸುಣ್ಣದ ಮಾದರಿಗಳನ್ನು ವಿಶ್ಲೇಷಿಸಲಾಗಿದೆ.

ಶಿವಮೊಗ್ಗದಲ್ಲಿ 2025 ನವೆಂಬರ್ 7-10 ರವರೆಗೆ "ಸಹಕಾರ ಕೃಷಿಯಿಂದ ಸುಸ್ಥಿರ ಕೃಷಿ" ಎಂಬ ವಿಷಯದ ಅಡಿಯಲ್ಲಿ ಆಯೋಜಿಸಲಾದ ಕೃಷಿ-ತೋಟಗಾರಿಕಾ ಮೇಳವು ಯಶಸ್ವಿಯಾಗಿ ನಡೆಯಿತು. ಇದು ಸುಧಾರಿತ ತಂತ್ರಜ್ಞಾನಗಳು, ಸುಧಾರಿತ ಬೆಳೆ ತಳಿಗಳು, ನವೀನ ಕೃಷಿ ಪದ್ಧತಿಗಳು, ಮೌಲ್ಯವರ್ಧನೆ ಅವಕಾಶಗಳು ಹಾಗೂ ಕೃಷಿಯಲ್ಲಿ ಕೃತಕ ಬುದ್ಧಿಮತ್ತೆ (ಎಐ) ಮತ್ತು ಡ್ರೋನ್ ತಂತ್ರಜ್ಞಾನಗಳ ಪ್ರಾತ್ಯಕ್ಷಿಕೆಯಂತಹ ಉದಯೋನ್ಮುಖ ಕ್ಷೇತ್ರಗಳನ್ನು ಪ್ರದರ್ಶಿಸಲಾಯಿತು. ಇಂತಹದೇ ಕೃಷಿ ಮೇಳಗಳನ್ನು ಬ್ರಹ್ಮಾವರ, ಹಿರಿಯೂರು ಮತ್ತು ಮೂಡಿಗೆರೆ ಆವರಣಗಳಲ್ಲೂ ಏರ್ಪಡಿಸಲಾಗಿತ್ತು. ಇದರಿಂದ ರೈತರು ಮತ್ತು ವಿಜ್ಞಾನಿಗಳ ನಡುವಿನ ಸಂವಾದ ಹಾಗೂ ತಂತ್ರಜ್ಞಾನ ಪ್ರಸರಣವನ್ನು ಬಲಪಡಿಸಲಾಯಿತು.

ವಿಶ್ವವಿದ್ಯಾಲಯವು ಹಲವಾರು ಸಮ್ಮೇಳನಗಳು, ವಿಚಾರಗೋಷ್ಠಿಗಳು, ಕಾರ್ಯಾಗಾರಗಳು, ಕ್ಷೇತ್ರೋತ್ಸವಗಳು ಮತ್ತು ಸಾಮರ್ಥ್ಯ ವೃದ್ಧಿ ಉಪಕ್ರಮಗಳಲ್ಲಿ ಸಕ್ರಿಯವಾಗಿ ಭಾಗವಹಿಸುವಂತೆ ಏರ್ಪಡಿಸಿರುತ್ತದೆ. ಈ ವರ್ಷದಲ್ಲಿ ನಾಲ್ಕು ಅಂತಾರಾಷ್ಟ್ರೀಯ ಮತ್ತು ರಾಷ್ಟ್ರೀಯ ಸಮ್ಮೇಳನಗಳು, ಎರಡು ವಿಚಾರಗೋಷ್ಠಿಗಳು, ಆರು ಕಾರ್ಯಾಗಾರಗಳು, 35 ಕ್ಷೇತ್ರೋತ್ಸವಗಳು, 529 ತರಬೇತಿ ಕಾರ್ಯಕ್ರಮಗಳು ಮತ್ತು 50 ಗ್ರಾಮೀಣ ಯುವಕರ ತರಬೇತಿ ಕಾರ್ಯಕ್ರಮಗಳನ್ನು ಏರ್ಪಡಿಸಲಾಗಿದ್ದು, ಇದರ ಪ್ರಯೋಜನವನ್ನು ವಿದ್ಯಾರ್ಥಿಗಳು, ಸಂಶೋಧಕರು, ರೈತರು ಹಾಗೂ ಉದ್ಯಮಿಗಳು ಪಡೆದುಕೊಂಡಿದ್ದಾರೆ.

ವಿಶ್ವವಿದ್ಯಾಲಯದ ಪ್ರಾಧ್ಯಾಪಕರು, ವಿಜ್ಞಾನಿಗಳು ಮತ್ತು ವಿದ್ಯಾರ್ಥಿಗಳು ರಾಷ್ಟ್ರೀಯ ಮತ್ತು ಅಂತಾರಾಷ್ಟ್ರೀಯ ಮಟ್ಟದಲ್ಲಿ ಹಲವಾರು ಪ್ರತಿಷ್ಠಿತ ಪ್ರಶಸ್ತಿಗಳು, ಮನ್ನಣೆಗಳು, ಫೆಲೋಶಿಪ್‌ಗಳು ಮತ್ತು ವೃತ್ತಿಪರ ನೇಮಕಾತಿಗಳನ್ನು ಪಡೆದಿದ್ದಾರೆ. ಇದು ಕೃಷಿ ಶಿಕ್ಷಣ, ಸಂಶೋಧನೆ ಮತ್ತು ವಿಸ್ತರಣೆಗೆ ಅವರು ನೀಡಿದ ಕೊಡುಗೆಯ ಗುಣಮಟ್ಟವನ್ನು ಪ್ರತಿಬಿಂಬಿಸುತ್ತದೆ. ನಮ್ಮ ವಲಯ ಕೃಷಿ ಮತ್ತು ತೋಟಗಾರಿಕೆ ಸಂಶೋಧನಾ ಕೇಂದ್ರ, ಹಿರಿಯೂರಿನ ಅಖಿಲ ಭಾರತ ಸುಸಂಘಟಿತ ಸಂಶೋಧನಾ ಯೋಜನೆ–ನೆಲಗಡಲೆಯನ್ನು 2025–26ನೇ ಅವಧಿಯ ಉತ್ತಮ ಕಾರ್ಯನಿರ್ವಹಿಸುತ್ತಿರುವ ಅತಿಪ್ರತಿಷ್ಠಿತ ಬೆಂಬಲ ಕೇಂದ್ರ ಎಂದು ಪ್ರಶಂಸಿಸಲಾಗಿದೆ.

ಒಟ್ಟಾರೆಯಾಗಿ, 2025–26ರ ಸಾಲಿನಲ್ಲಿ ಕೆ.ಶಿ.ನಾ.ಕೃ.ತೋ.ವಿ.ವಿ.,ಯ ಸಾಧನೆಗಳು ಕೃಷಿ ಶಿಕ್ಷಣದಲ್ಲಿನ ಶ್ರೇಷ್ಠತೆ, ನವೀನ ಸಂಶೋಧನೆ, ಪರಿಣಾಮಕಾರಿ ವಿಸ್ತರಣಾ ಸೇವೆಗಳು ಮತ್ತು ಸುಸ್ಥಿರ ಗ್ರಾಮೀಣ ಅಭಿವೃದ್ಧಿಗೆ ಅದರ ಬದ್ಧತೆಯನ್ನು ಪ್ರತಿಬಿಂಬಿಸುತ್ತವೆ. ಆ ಮೂಲಕ ಕರ್ನಾಟಕದ ಕೃಷಿ ಮತ್ತು ತೋಟಗಾರಿಕೆ ಪ್ರಗತಿಗೆ ಹಾಗೂ ರೈತ ಸಮುದಾಯದ ಅಭಿವೃದ್ಧಿಗೆ ವಿಶ್ವವಿದ್ಯಾಲಯವು ಗಣನೀಯ ಕೊಡುಗೆ ನೀಡುತ್ತಿದೆ.

ದಿನಾಂಕ : 29–07–2026
ಸ್ಥಳ : ಶಿವಮೊಗ್ಗ

(ಬಿ ಹೇಮ್ಲಾ ನಾಯಕ್)
ಶಿಕ್ಷಣ ನಿರ್ದೇಶಕರು ಮತ್ತು ಅಧ್ಯಕ್ಷರು
ವಾರ್ಷಿಕ ವರದಿ ಸಂಪಾದಕೀಯ ಸಮಿತಿ

CONTENT : ಪರಿವಿಡಿ

Sl. No. ಕ್ರ. ಸಂ.	Particulars ವಿವರಗಳು	Page No. ಪುಟ ಸಂಖ್ಯೆ
1.	**Introduction** **ಪೀಠಿಕೆ**	
	About the University ವಿಶ್ವವಿದ್ಯಾಲಯದ ಪರಿಚಯ	1-4
	Highlights of the Year ವರ್ಷದ ಮುಖ್ಯಾಂಶಗಳು	5-26
	Constituent Units of University ವಿಶ್ವವಿದ್ಯಾಲಯದ ಸಾಂಸ್ಥಿಕ ಘಟಕಗಳು	27-41
	Meetings of the University Authorities ವಿಶ್ವವಿದ್ಯಾಲಯದ ಪ್ರಾಧಿಕಾರಿಗಳ ಸಭೆಗಳು	41
	Important Decisions of Board of Management Meetings ವ್ಯವಸ್ಥಾಪನಾ ಮಂಡಳಿ ಸಭೆಯಲ್ಲಿ ಕೈಗೊಂಡ ಪ್ರಮುಖ ನಿರ್ಣಯಗಳು	41-42
	Memorandum of Understandings ತಿಳುವಳಿಕೆಯ ಒಡಂಬಡಿಕೆಗಳು	43
	Important Activities of the Vice-Chancellor ಕುಲಪತಿಯವರ ಪ್ರಮುಖ ಕಾರ್ಯಚಟುವಟಿಕೆಗಳು	44-50
	Activities of Priority Setting, Monitoring and Evaluation Cell ಆದ್ಯತೆ, ಮೇಲ್ವಿಚಾರಣೆ ಮತ್ತು ಮೌಲ್ಯಮಾಪನ ಘಟಕದ ಚಟುವಟಿಕೆಗಳು	50
2.	**Education** **ಶಿಕ್ಷಣ**	
	Colleges Under the Purview of Directorate of Education ಶಿಕ್ಷಣ ನಿರ್ದೇಶನಾಲಯದ ಅಡಿಯಲ್ಲಿ ಬರುವ ಮಹಾವಿದ್ಯಾಲಯಗಳು	51-53
	Educational Programmes Offered in the University ವಿಶ್ವವಿದ್ಯಾಲಯದಲ್ಲಿ ನಡೆಸಲಾಗುವ ಶೈಕ್ಷಣಿಕ ಕಾರ್ಯಕ್ರಮಗಳು	53-55
	Students Status in University ವಿಶ್ವವಿದ್ಯಾಲಯದ ವಿದ್ಯಾರ್ಥಿಗಳ ವಿವರ	55-61
	Important Activities at Different Colleges ವಿವಿಧ ಮಹಾವಿದ್ಯಾಲಯಗಳಲ್ಲಿನ ಪ್ರಮುಖ ಚಟುವಟಿಕೆಗಳು	62-78
	List of Postgraduate Theses ಸ್ನಾತಕೋತ್ತರ ಸಂಶೋಧನಾ ಪ್ರಬಂಧಗಳು	79-86
	University Examination Centre ವಿಶ್ವವಿದ್ಯಾಲಯ ಪರೀಕ್ಷಾ ಕೇಂದ್ರ	87
	University Library ವಿಶ್ವವಿದ್ಯಾಲಯ ಗ್ರಂಥಾಲಯ	87
	University Communication Centre ವಿಶ್ವವಿದ್ಯಾಲಯ ಸಂವಹನ ಕೇಂದ್ರ	88
	Student Amenities and Activities ವಿದ್ಯಾರ್ಥಿ ಸೌಲಭ್ಯಗಳು ಮತ್ತು ಚಟುವಟಿಕೆಗಳು	88-89
	Students Achievements ವಿದ್ಯಾರ್ಥಿಗಳ ಸಾಧನೆಗಳು	90-98
	Scheduled Caste and Scheduled Tribe Cell ಪರಿಶಿಷ್ಟ ಜಾತಿ ಮತ್ತು ಪರಿಶಿಷ್ಟ ಪಂಗಡ ಘಟಕ	98

Sl. No. ಕ್ರ. ಸಂ.	Particulars ವಿವರಗಳು	Page No. ಪುಟ ಸಂಖ್ಯೆ
3.	**Research** **ಸಂಶೋಧನೆ**	
	Directorate of Research ಸಂಶೋಧನಾ ನಿರ್ದೇಶನಾಲಯ	99-100
	Varieties Released ಬಿಡುಗಡೆಯಾದ ತಳಿಗಳು	101
	Varieties Endorsed ಅನುಮೋದಿಸಲಾದ ತಳಿಗಳು	102
	Recommendation for Package of Practices ಸುಧಾರಿತ ಬೇಸಾಯ ಪದ್ಧತಿಗಳ ಕೈಪಿಡಿಗೆ ಶಿಫಾರಸ್ಸು	103-112
	Developed Machineries ಅಭಿವೃದ್ಧಿಪಡಿಸಲಾದ ಯಂತ್ರಗಳು	112-114
	New Farm Trials ನೂತನ ಕ್ಷೇತ್ರ ಪ್ರಯೋಗಗಳು	114-117
	Other Activities ಇತರೆ ಚಟುವಟಿಕೆಗಳು	117-118
4.	**Extension** **ವಿಸ್ತರಣೆ**	
	Directorate of Extension ವಿಸ್ತರಣಾ ನಿರ್ದೇಶನಾಲಯ	119-120
	On-Farm Trials ಕೃಷಿಕ್ಷೇತ್ರದಲ್ಲಿ ನಡೆಸಲಾದ ಪರೀಕ್ಷೆಗಳು	120-124
	Front Line Demonstrations ಮುಂಚೂಣಿ ಪ್ರಾತ್ಯಕ್ಷಿಕೆಗಳು	124-134
	Demonstrations ಪ್ರಾತ್ಯಕ್ಷಿಕೆಗಳು	134-135
	Training Programmes Organized for Farmers / Departmental Staff / Others ರೈತರಿಗೆ / ಇಲಾಖಾ ಸಿಬ್ಬಂದಿಗಳಿಗೆ / ಇತರರಿಗೆ ಏರ್ಪಡಿಸಿದ ತರಬೇತಿ ಕಾರ್ಯಕ್ರಮಗಳು	135
	Soil, Water and Lime samples analyzed ಮಣ್ಣು, ನೀರು ಮತ್ತು ಸುಣ್ಣದ ಮಾದರಿಗಳ ವಿಶ್ಲೇಷಣೆ	135
	Agro Advisory Services ಕೃಷಿ ಸಲಹಾ ಸೇವೆಗಳು	135
	Farm productions from different ICAR-KVKs ವಿವಿಧ ಭಾ.ಕೃ.ಅ.ಪ.–ಕೆ.ವಿ.ಕೆ.ಗಳಿಂದ ಕ್ಷೇತ್ರ ಉತ್ಪಾದನೆ	135-136
	Other Extension Activities ಇತರೆ ವಿಸ್ತರಣಾ ಚಟುವಟಿಕೆಗಳು	136-144
5.	**Honours and Awards** **ಗೌರವಗಳು ಮತ್ತು ಪ್ರಶಸ್ತಿಗಳು**	145-151
6.	**Visit of Distinguished Guests** **ಭೇಟಿ ನೀಡಿದ ಗಣ್ಯರು**	152-155

Sl. No. ಕ್ರ. ಸಂ.	Particulars ವಿವರಗಳು	Page No. ಪುಟ ಸಂಖ್ಯೆ
7.	**Human Resource** **ಮಾನವ ಸಂಪನ್ಮೂಲ**	
	University Staff Position ವಿಶ್ವವಿದ್ಯಾಲಯದ ನೌಕರರ ವಿವರ	156-157
	Programmes Organized; Conference/Seminar/Workshop/ Field Day/Training/Training programme for the Rural youth/Brain Storming Session/Short and Refresher Course/Sponsored training/ Vocational trainings **ಏರ್ಪಡಿಸಿದ ಕಾರ್ಯಕ್ರಮಗಳು;** ಸಮ್ಮೇಳನ/ವಿಚಾರಸಂಕಿರಣ/ಕಾರ್ಯಾಗಾರ/ಕ್ಷೇತ್ರೋತ್ಸವ/ತರಬೇತಿ/ಗ್ರಾಮೀಣ ಯುವಕರಿಗೆ ತರಬೇತಿ / ಮುಕ್ತ ಸಂವಾದ ಸಮಾವೇಶ/ಕಿರು ಮತ್ತು ಪುನರ್ ಮನನ ಕೋರ್ಸ್/ಪ್ರಾಯೋಜಿತ/ ವೃತ್ತಿಪರ ತರಬೇತಿಗಳು	158-202
	Programmes Participated as a Trainee; Conference/Seminar/Workshop/Training/Short and Refresher Course/ winter School/ Summer Schools **ಶಿಬಿರಾರ್ಥಿಯಾಗಿ ಭಾಗವಹಿಸಿದ ಕಾರ್ಯಕ್ರಮಗಳು;** ಸಮ್ಮೇಳನ/ವಿಚಾರಸಂಕಿರಣ/ಕಾರ್ಯಾಗಾರ/ತರಬೇತಿ/ ಅಲ್ಪಾವಧಿ ಮತ್ತು ಪುನರ್ ಮನನ ಕೋರ್ಸ್/ ಚಳಿಗಾಲದ/ ಬೇಸಿಗೆ ಶಾಲೆಗಳು	203-212
8.	**Campus Development** **ಆವರಣ ಅಭಿವೃದ್ಧಿ**	
	Construction and Developmental Activities ನಿರ್ಮಾಣ ಮತ್ತು ಅಭಿವೃದ್ಧಿ ಚಟುವಟಿಕೆಗಳು	213-214
9.	**Finance** **ಹಣಕಾಸು**	215
10.	**Publications** **ಪ್ರಕಟಣೆಗಳು**	
	Research Publications ಸಂಶೋಧನಾ ಪ್ರಕಟಣೆಗಳು	216-236
	Research Papers Presented in Conferences / Seminars / Symposia ಸಮ್ಮೇಳನಗಳು /ವಿಚಾರಣಸಂಕಿರಣಗಳು/ವಿಚಾರಗೋಷ್ಠಿಗಳಲ್ಲಿ ಪ್ರಸ್ತುತಪಡಿಸಿದ ಸಂಶೋಧನಾ ಪ್ರಬಂಧಗಳು	236-247
	Popular Articles ಜನಪ್ರಿಯ ಲೇಖನಗಳು	247-252
	Abstracts ಸಾರಾಂಶಗಳು	252-256
	Leaflets / Folders / Booklets ಹಸ್ತಪ್ರತಿಗಳು / ಮಡಿಕೆಪತ್ರಿಕೆಗಳು / ಕಿರುಹೊತ್ತಿಗೆಗಳು	256-257
	Technical Articles / Bulletins / Manuals ತಾಂತ್ರಿಕ ಲೇಖನಗಳು / ಬುಲೆಟಿನ್ ಗಳು/ ಕೈಪಿಡಿಗಳು	257-258
	Books / Chapters in Books ಪುಸ್ತಕಗಳು / ಪುಸ್ತಕಗಳಲ್ಲಿನ ಅಧ್ಯಾಯಗಳು	258-259
11.	**Our Proud Farmers** **ನಮ್ಮ ಹೆಮ್ಮೆಯ ರೈತರು**	260-263

1. Introduction : ಪೀಠಿಕೆ

About the University

University of Agricultural and Horticultural Sciences (UAHS) was carved out of University of Agricultural Sciences (UAS), Bengaluru and University of Horticultural Sciences (UHS), Bagalkote. From UAS Bengaluru, College of Agriculture Shivamogga and College of Forestry, Ponnampet (Educational institutions), all the Research Stations and ICAR- KVKs of seven districts *viz.,* Davanagere, Chitradurga, Shivamogga, Chikkamagaluru, Kodagu, Dakshina Kannada and Udupi and from UHS Bagalakote, Colleges of Horticulture, Mudigere and Hiriyur (Educational institutions) were separated and brought under the Management of UAHS, Shivamogga.

UAHS started operational from 21-09-2012 through a special ordinance passed by Govt. of Karnataka (Special Gazette Notification of Karnataka Act No. 38 of 2012, Part IV-J (No. 656). Intriguingly, UAHS started functioning independently from 1st April, 2013.

In 26-07-2021, the name of the University was changed from University of Agricultural and Horticultural Sciences (UAHS) to Keladi Shivappa Nayaka University of Agricultural and Horticultural Sciences (KSNUAHS) through another Ordinance passed by Government of Karnataka considering the substantial reforms in the field of Agriculture by Shistu Shivappa Nayaka; a prominent ruler in the Keladi Dynasty by Government of Karnataka.

KSNUAHS is the First Integrated University in the State of Karnataka which has Agriculture, Horticulture and Forestry Sciences under its purview. It has an operational jurisdiction in seven districts *viz.,* Shivamogga, Chikkamagaluru, Udupi, Dakshina Kannada, Kodagu, Davanagere and Chitradurga.

ವಿಶ್ವವಿದ್ಯಾಲಯದ ಬಗ್ಗೆ

ಬೆಂಗಳೂರು ಕೃಷಿ ವಿಶ್ವವಿದ್ಯಾಲಯ ಮತ್ತು ಬಾಗಲಕೋಟೆ ತೋಟಗಾರಿಕೆ ವಿಜ್ಞಾನಗಳ ವಿಶ್ವವಿದ್ಯಾಲಯಗಳಿಂದ ಪ್ರತ್ಯೇಕಗೊಂಡು ಶಿವಮೊಗ್ಗ ಕೃಷಿ ಮತ್ತು ತೋಟಗಾರಿಕೆ ವಿಜ್ಞಾನಗಳ ವಿಶ್ವವಿದ್ಯಾಲಯ (ಕೃ.ತೋ.ವಿ.ವಿ.)ವಾಗಿ ರೂಪುಗೊಂಡಿರುತ್ತದೆ. ಬೆಂಗಳೂರು ಕೃಷಿ ವಿಶ್ವವಿದ್ಯಾಲಯದಿಂದ (ಕೃಷಿ ಮಹಾವಿದ್ಯಾಲಯ, ಶಿವಮೊಗ್ಗ ಮತ್ತು ಅರಣ್ಯ ಮಹಾವಿದ್ಯಾಲಯ, ಪೊನ್ನಂಪೇಟೆ (ಶಿಕ್ಷಣ ಸಂಸ್ಥೆಗಳನ್ನು) ಹಾಗೂ ಬಾಗಲಕೋಟೆ ತೋಟಗಾರಿಕೆ ವಿಶ್ವವಿದ್ಯಾಲಯದಿಂದ ಮೂಡಿಗೆರೆ ತೋಟಗಾರಿಕೆ ಮಹಾವಿದ್ಯಾಲಯ ಮತ್ತು ಹಿರಿಯೂರು ತೋಟಗಾರಿಕೆ ಮಹಾವಿದ್ಯಾಲಯ (ಶೈಕ್ಷಣಿಕ ಸಂಸ್ಥೆಗಳು)ಗಳನ್ನು ಪ್ರತ್ಯೇಕಿಸಿ ಇದರೊಂದಿಗೆ ದಾವಣಗೆರೆ, ಚಿತ್ರದುರ್ಗ, ಶಿವಮೊಗ್ಗ, ಚಿಕ್ಕಮಗಳೂರು, ಕೊಡಗು, ದಕ್ಷಿಣ ಕನ್ನಡ ಮತ್ತು ಉಡುಪಿ ಈ ಏಳು ಜಿಲ್ಲೆಗಳಲ್ಲಿನ ಎಲ್ಲಾ ಸಂಶೋಧನಾ ಕೇಂದ್ರಗಳು ಮತ್ತು ಕೃಷಿ ವಿಜ್ಞಾನ ಕೇಂದ್ರಗಳು ಒಳಗೊಂಡಂತೆ ಶಿವಮೊಗ್ಗ ಕೃಷಿ ಮತ್ತು ತೋಟಗಾರಿಕೆ ವಿಜ್ಞಾನಗಳ ವಿಶ್ವವಿದ್ಯಾಲಯದ ಆಡಳಿತದ ವ್ಯಾಪ್ತಿಗೆ ತರಲಾಗಿದೆ.

ಕೃ.ತೋ.ವಿ.ವಿವು 21–09–2012ರಿಂದ ಕರ್ನಾಟಕ ಸರ್ಕಾರವು ವಿಶೇಷ ಶಾಸನದ ಮೂಲಕ (2012ರ ಕರ್ನಾಟಕ ಕಾಯಿದೆ ಸಂಖ್ಯೆ 38ರ ವಿಶೇಷ ಗೆಜೆಟ್ ಅಧಿಸೂಚನೆ, ಭಾಗ4–ಜೆ(ಸಂ.656) ವಿಶ್ವವಿದ್ಯಾಲಯ ಸ್ಥಾಪನೆಗೆ ಅನುವು ಮಾಡಿಕೊಟ್ಟಿರುತ್ತದೆ. ಇದರನ್ವಯ ಕೃ.ತೋ.ವಿ.ವಿ. ಯು 1ನೇ ಏಪ್ರಿಲ್, 2013 ರಿಂದ ಸ್ವತಂತ್ರವಾಗಿ ಕಾರ್ಯನಿರ್ವಹಿಸಲು ಆರಂಭಿಸಿತು.

ಕರ್ನಾಟಕ ಸರ್ಕಾರವು ದಿನಾಂಕ 26–07–2021 ರಲ್ಲಿ, ವಿಶ್ವವಿದ್ಯಾಲಯದ ಹೆಸರನ್ನು ಕೆಳದಿ ಶಿವಪ್ಪನಾಯಕ ಕೃಷಿ ಮತ್ತು ತೋಟಗಾರಿಕೆ ವಿಜ್ಞಾನಗಳ ವಿಶ್ವವಿದ್ಯಾಲಯ (ಕೆ.ಶಿ.ನಾ.ಕೃ.ತೋ.ವಿ.ವಿ.) ಎಂದು ಮರುನಾಮಕರಣ ಮಾಡಿ ಆದೇಶ ಹೊರಡಿಸಿರುತ್ತದೆ. ಕೆಳದಿ ರಾಜವಂಶದ ಪ್ರಮುಖ ಆಡಳಿತಗಾರ ಶಿಸ್ತಿನ ಶಿವಪ್ಪನಾಯಕರೆಂದೇ ಹೆಸರಾಗಿರುವ ಇವರು ಕೃಷಿ ಕ್ಷೇತ್ರದಲ್ಲಿ ಗಣನೀಯ ಸುಧಾರಣೆಗಳನ್ನು ತಂದಿರುವುದನ್ನು ಪರಿಗಣಿಸಿ; ಕರ್ನಾಟಕ ಸರ್ಕಾರ ಈ ಹೆಸರನ್ನು ವಿಶ್ವವಿದ್ಯಾಲಯಕ್ಕೆ ನೀಡಿರುತ್ತದೆ.

ಕೆ.ಶಿ.ನಾ.ಕೃ.ತೋ.ವಿ.ವಿ.ಯು ಕೃಷಿ, ತೋಟಗಾರಿಕೆ ಮತ್ತು ಅರಣ್ಯ ವಿಜ್ಞಾನಗಳನ್ನು ಒಳಗೊಂಡ ರಾಜ್ಯದ ಮೊಟ್ಟ ಮೊದಲ ಏಕೈಕ ಸಮಗ್ರ ವಿಶ್ವವಿದ್ಯಾಲಯವಾಗಿದೆ. ನಮ್ಮ ವಿಶ್ವವಿದ್ಯಾಲಯವು ಶಿವಮೊಗ್ಗ, ಚಿಕ್ಕಮಗಳೂರು, ಉಡುಪಿ, ದಕ್ಷಿಣಕನ್ನಡ, ಕೊಡಗು, ದಾವಣಗೆರೆ ಮತ್ತು ಚಿತ್ರದುರ್ಗ ಈ ಏಳು ಜಿಲ್ಲೆಗಳಲ್ಲಿ ತನ್ನ ಕಾರ್ಯವ್ಯಾಪ್ತಿಯನ್ನು ಹೊಂದಿರುತ್ತದೆ.

The University has a vision to transform itself into the “Light house of Knowledge”. The head quarter of the KSNUAHS is located at Iruvakki, a green campus located in the midst of United Nation’s-World Heritage Centre, truly a hot spot of Bio-diversity at Sagara Taluk of Shivamogga District. The New campus is on the road between Shivamogga–Baindur National Highway (NH-776C) and Bengaluru- Honnavara (NH-69) and 50 km far from Navile Campus It is also well connected by Train, nearest Railway Station is Anandapura (4 KM) and nearest Airports are at Shivamogga (60 KM), Mangaluru (225 KM), Hubli (265 KM), and Bengaluru (315 KM).

ವಿಶ್ವವಿದ್ಯಾಲಯವು ತನ್ನನ್ನು ತಾನು “ಜ್ಞಾನದ ಬೆಳಕಾಗಿ” ಪರಿವರ್ತಿಸುವ ದೃಷ್ಟಿಯನ್ನು ಹೊಂದಿದೆ. ಇದರ ಪ್ರಧಾನ ಕಛೇರಿಯು ಇರುವಕ್ಕಿಯಲ್ಲಿದೆ. ಇದು ವಿಶ್ವಸಂಸ್ಥೆಯ ವಿಶ್ವ ಪರಂಪರೆಯ ಕೇಂದ್ರದ ಮಧ್ಯದಲ್ಲಿರುವ ಹಸಿರು ಆವರಣವಾಗಿದ್ದು, ಶಿವಮೊಗ್ಗ ಜಿಲ್ಲೆಯ ಸಾಗರ ತಾಲೂಕಿನಲ್ಲಿರುವ ಜೈವಿಕ ವೈವಿಧ್ಯತೆಯ ಹಾಟ್ ಸ್ಪಾಟ್ ಕೇಂದ್ರವಾಗಿದೆ. ನೂತನ ಕಛೇರಿ ಶಿವಮೊಗ್ಗ– ಬೈಂದೂರು ರಾಷ್ಟ್ರೀಯ ಹೆದ್ದಾರಿ (ಎನ್. ಹೆಚ್–776ಸಿ) ನಡುವಿನ ಮತ್ತು ಬೆಂಗಳೂರು–ಹೊನ್ನಾವರ–ಎನ್. ಹೆಚ್–69 ಹೆದ್ದಾರಿಯ ನಡುವೆ ಇದೆ. ಶಿವಮೊಗ್ಗದ ನವಿಲೆಯ ಆವರಣದಿಂದ 50ಕಿ.ಮೀ. ದೂರದಲ್ಲಿದ್ದು, ಎನ್.ಹೆಚ್–13 ಮತ್ತು 206 ಮೂಲಕ ಬೆಂಗಳೂರಿಗೆ ಸಂಪರ್ಕ ಮಾರ್ಗವನ್ನು ಹೊಂದಿದೆ. ಅಲ್ಲದೆ ಆನಂದಪುರ ರೈಲಿನ ಸಾರಿಗೆ ಸಂಪರ್ಕ ಸಹ ಹೊಂದಿದೆ (4 ಕಿ.ಮೀ) ಮತ್ತು ಮುಖ್ಯ ಆವರಣದ ಸಮೀಪಕ್ಕೆ ವಿಮಾನ ನಿಲ್ದಾಣಗಳಾದ ಶಿವಮೊಗ್ಗ (60 ಕಿ.ಮೀ.) ಮಂಗಳೂರು (225 ಕಿ.ಮೀ.), ಹುಬ್ಬಳ್ಳಿ (265 ಕಿ.ಮೀ.) ಮತ್ತು ಬೆಂಗಳೂರುಗಳಲ್ಲಿ (315 ಕಿ.ಮೀ.) ಸೌಲಭ್ಯವನ್ನು ಹೊಂದಿರುತ್ತದೆ.

Note: From the Academic year 2025-26 on 26-06-2025, College of Forestry, Ponnampet, Agricultural and Horticultural Research Station, Ponnampet and Madikeri have been transferred to UAS, Mandya.

ಸೂಚನೆ: 2025–26 ಶೈಕ್ಷಣಿಕ ವರ್ಷದಿಂದ 26–06–2025 ರಂದು ಕೃಷಿ ವಿಶ್ವವಿದ್ಯಾಲಯ, ಮಂಡ್ಯಕ್ಕೆ ಅರಣ್ಯ ಮಹಾವಿದ್ಯಾಲಯ, ಪೊನ್ನಂಪೇಟೆ ಕೃಷಿ ಮತ್ತು ಸಂಶೋಧನಾ ಕೇಂದ್ರ, ಪೊನ್ನಂಪೇಟೆ ಮತ್ತು ಮಡಿಕೇರಿ ಹಸ್ತಾಂತರಿಸಲಾಗಿದೆ.

Educational Centres

ಶೈಕ್ಷಣಿಕ ಕೇಂದ್ರಗಳು

The University has four educational institutions *viz.,* College of Agriculture, Navile and Iruvakki Campus, Shivamogga, College of Horticulture, Mudigere, College of Forestry, Ponnampet, College of Horticulture, Hiriyur and One Diploma College of Agriculture at Brahmavar.

ವಿಶ್ವವಿದ್ಯಾಲಯವು ಒಟ್ಟು ನಾಲ್ಕು ಶೈಕ್ಷಣಿಕ ಸಂಸ್ಥೆಗಳನ್ನು ಕೃಷಿ ಮಹಾವಿದ್ಯಾಲಯ, ನವಿಲೆ ಮತ್ತು ಇರುವಕ್ಕಿ ಆವರಣ, ಶಿವಮೊಗ್ಗ, ತೋಟಗಾರಿಕೆ ಮಹಾವಿದ್ಯಾಲಯ, ಮೂಡಿಗೆರೆ, ಅರಣ್ಯ ಮಹಾವಿದ್ಯಾಲಯ, ಪೊನ್ನಂಪೇಟೆ, ತೋಟಗಾರಿಕೆ ಮಹಾವಿದ್ಯಾಲಯ, ಹಿರಿಯೂರು ಮತ್ತು ಬ್ರಹ್ಮಾವರದಲ್ಲಿ ಒಂದು ಡಿಪ್ಲೊಮಾ ಕೃಷಿ ಕಾಲೇಜು ಒಳಗೊಂಡಿರುತ್ತದೆ.

Research Centres

ಸಂಶೋಧನಾ ಕೇಂದ್ರಗಳು

Main Agricultural and Horticultural Research Station at Iruvakki. Four Zonal Agricultural and Horticultural Research Station (ZAHRS) at Shivamogga, Hiriyur, Mudigere, Brahmavar, nine Agricultural and Horticultural Research Station at Kathalagere, Ullala, Thirthahalli, Ponnampet, Sringeri, Bavikere, Honnavile, Madikeri and Kademadkal.

ವಿಶ್ವವಿದ್ಯಾಲಯದ ನೂತನ ಆವರಣವಾದ ಇರುವಕ್ಕಿಯಲ್ಲಿ ಮುಖ್ಯ ಸಂಶೋಧನಾ ಕೇಂದ್ರವನ್ನು ಹೊಂದಿರುತ್ತದೆ. ಶಿವಮೊಗ್ಗ, ಹಿರಿಯೂರು, ಮೂಡಿಗೆರೆ, ಬ್ರಹ್ಮಾವರ ಸೇರಿದಂತೆ ಒಟ್ಟು ನಾಲ್ಕು ವಲಯ ಕೃಷಿ ಮತ್ತು ಸಂಶೋಧನಾ ಕೇಂದ್ರಗಳನ್ನು ಅಲ್ಲದೆ ಕತ್ತಲಗೆರೆ, ಉಲ್ಲಾಳ, ತೀರ್ಥಹಳ್ಳಿ, ಪೊನ್ನಂಪೇಟೆ, ಶೃಂಗೇರಿ, ಬಾವಿಕೆರೆ, ಹೊನ್ನವಿಲೆ, ಮಡಿಕೇರಿ ಮತ್ತು ಕಡೆಮಡ್ಕಲ್ ಸೇರಿ ಒಟ್ಟು ಒಂಭತ್ತು ಕೃಷಿ ಮತ್ತು ತೋಟಗಾರಿಕೆ ಸಂಶೋಧನಾ ಕೇಂದ್ರಗಳನ್ನು ಒಳಗೊಂಡಿರುತ್ತದೆ.

Extension Centres

ವಿಸ್ತರಣಾ ಕೇಂದ್ರಗಳು

University has four ICAR Krishi Vigyan Kendras (KVKs) at Shivamogga, Chitradurga, Chikkamagaluru and Udupi. Two Extension Education Units at Kathalagere and Ponnampet, two Extension Units at Thirthahalli and Sringeri.

ಶಿವಮೊಗ್ಗದ ನವಿಲೆ, ಚಿತ್ರದುರ್ಗದ ಹಿರಿಯೂರು, ಚಿಕ್ಕಮಗಳೂರಿನ ಮೂಡಿಗೆರೆ ಮತ್ತು ಉಡುಪಿಯ ಬ್ರಹ್ಮಾವರ ಸೇರಿದಂತೆ ಒಟ್ಟು ನಾಲ್ಕು ಭಾ.ಕೃ.ಅ.ಪ.–ಕೆ.ವಿ.ಕೆ ಗಳನ್ನು ಒಳಗೊಂಡಿರುತ್ತದೆ. ಕತ್ತಲಗೆರೆ ಮತ್ತು ಪೊನ್ನಂಪೇಟೆಯಲ್ಲಿ ಎರಡು ವಿಸ್ತರಣಾ ಶಿಕ್ಷಣ ಘಟಕ, ತೀರ್ಥಹಳ್ಳಿ ಮತ್ತು ಶೃಂಗೇರಿಯಲ್ಲಿ ವಿಸ್ತರಣಾ ಘಟಕಗಳನ್ನು ಹೊಂದಿರುತ್ತದೆ.

Vision

- To develop technocrats, technologies, disseminators by providing a strong knowledge base
- To strengthen and excel in agricultural education, research and extension for sustainable agricultural development
- To inspire socio-cultural value-based thinking for harnessing our natural resources with a sound technical foundation

ದೂರದೃಷ್ಟಿ

- ಪ್ರಬಲವಾದ ಜ್ಞಾನದ ಮೂಲವನ್ನು ಒದಗಿಸುವ ಮೂಲಕ ತಂತ್ರಜ್ಞಾನಗಳು, ತಂತ್ರಜ್ಞರನ್ನು ಪ್ರಸರಿಸಲು ಅಭಿವೃದ್ಧಿಪಡಿಸುವುದು
- ಸುಸ್ಥಿರ ಕೃಷಿ ಅಭಿವೃದ್ಧಿಗೆ ಕೃಷಿ ಶಿಕ್ಷಣ, ಸಂಶೋಧನೆ ಮತ್ತು ವಿಸ್ತರಣಾಕ್ಷೇತ್ರಗಳನ್ನು ಬಲಪಡಿಸುವುದು ಹಾಗು ಪರಿಣತಿಯನ್ನು ಉತ್ಕೃಷ್ಟಗೊಳಿಸುವುದು
- ನಮ್ಮಲ್ಲಿನ ನೈಸರ್ಗಿಕ ಸಂಪನ್ಮೂಲಗಳನ್ನು ಸಮರ್ಥ ತಂತ್ರಜ್ಞಾನದ ಆಧಾರದ ಮೇಲೆ ಬಳಸಿಕೊಳ್ಳುವುದಕ್ಕಾಗಿ ಸಾಮಾಜಿಕ, ಸಾಂಸ್ಕೃತಿಕ ಮೌಲ್ಯಾಧಾರಿತ ಚಿಂತನೆಗೆ ಸ್ಫೂರ್ತಿ ನೀಡುವುದು

Mission

- To build the University as a premier institution by providing the best professional education and consultancy, Research and Development solutions, addressing key issues, confronting the sector growth and achieve excellence with quality outputs in frontier areas of Agriculture, Horticulture, Forestry and allied Sciences, contract services in public and private domains at National and International level

ಸಂಸ್ಥೆಯ ಧ್ಯೇಯ

- ಸಾರ್ವಜನಿಕ ಹಾಗೂ ಖಾಸಗಿ ವಲಯಗಳಲ್ಲಿನ ಕೃಷಿ, ತೋಟಗಾರಿಕೆ, ಅರಣ್ಯ ಮತ್ತು ಸಂಬಂಧಿತ ವಿಷಯಗಳ ಪ್ರಮುಖ ಸಮಸ್ಯೆಗಳಿಗೆ ಉತ್ತಮವಾದ ವೃತ್ತಿಪರ ಸಮಾಲೋಚನೆ, ಶಿಕ್ಷಣ, ಸಂಶೋಧನೆ ಹಾಗೂ ಅಭಿವೃದ್ಧಿಯ ಮೂಲಕ ಪರಿಹಾರವನ್ನು ಒದಗಿಸಲು, ವಿಶ್ವವಿದ್ಯಾಲಯವನ್ನು ರಾಷ್ಟ್ರೀಯ ಮತ್ತು ಅಂತಾರಾಷ್ಟ್ರೀಯ ಮಟ್ಟದಲ್ಲಿ ಒಂದು ಪ್ರಮುಖ ಸಂಸ್ಥೆಯನ್ನಾಗಿ ರೂಪಿಸುವುದು

Mandate

- Imparting education towards the development of quality human resource in different branches of Agriculture, Horticulture, and Forestry and allied Sciences
- Furthering advancement of learning and conducting research in Agriculture, Horticulture, Forestry and other allied Sciences
- Undertaking the Extension Education of Science and Technologies especially for the farming and rural people of the State.
- Promoting partnership and linkages with National and International educational, research institutions and industries

ಅಧ್ಯಾದೇಶ

- ಕೃಷಿ, ತೋಟಗಾರಿಕೆ, ಅರಣ್ಯ ಹಾಗೂ ಸಂಬಂಧಿತ ವಿಜ್ಞಾನಗಳ ವಿವಿಧ ವಿಭಾಗಗಳಲ್ಲಿ ನುರಿತ ಮಾನವ ಸಂಪನ್ಮೂಲವನ್ನು ತಯಾರಿಸಲು ಉನ್ನತ ಶಿಕ್ಷಣ ನೀಡುವುದು
- ಕೃಷಿ, ತೋಟಗಾರಿಕೆ, ಅರಣ್ಯ ಮತ್ತು ಸಂಬಂಧಿತ ಇತರ ವಿಜ್ಞಾನಗಳಲ್ಲಿ ಸಂಶೋಧನೆ ಕೈಗೊಳ್ಳುವುದರ ಮೂಲಕ ತಿಳುವಳಿಕೆಯ ಮಟ್ಟವನ್ನು ಹೆಚ್ಚಿಸುವುದು
- ಸುಧಾರಿತ ಕೃಷಿ ತಂತ್ರಜ್ಞಾನಗಳನ್ನು ವಿಶೇಷವಾಗಿ ರಾಜ್ಯದ ಗ್ರಾಮೀಣ ಜನರಿಗೆ ವಿಸ್ತರಣಾ ಶಿಕ್ಷಣದ ಮೂಲಕ ತಲುಪಿಸುವುದು
- ರಾಷ್ಟ್ರೀಯ, ಅಂತಾರಾಷ್ಟ್ರೀಯ ಶೈಕ್ಷಣಿಕ ಸಂಶೋಧನಾ ಸಂಸ್ಥೆಗಳು ಮತ್ತು ಕೃಷಿ ಆಧಾರಿತ ಕೈಗಾರಿಕೆ/ ಉದ್ದಿಮೆಗಳೊಂದಿಗೆ ಪಾಲುದಾರಿಕೆ ಹಾಗೂ ಸಮನ್ವಯತೆಯನ್ನು ಸಾಧಿಸುವುದು

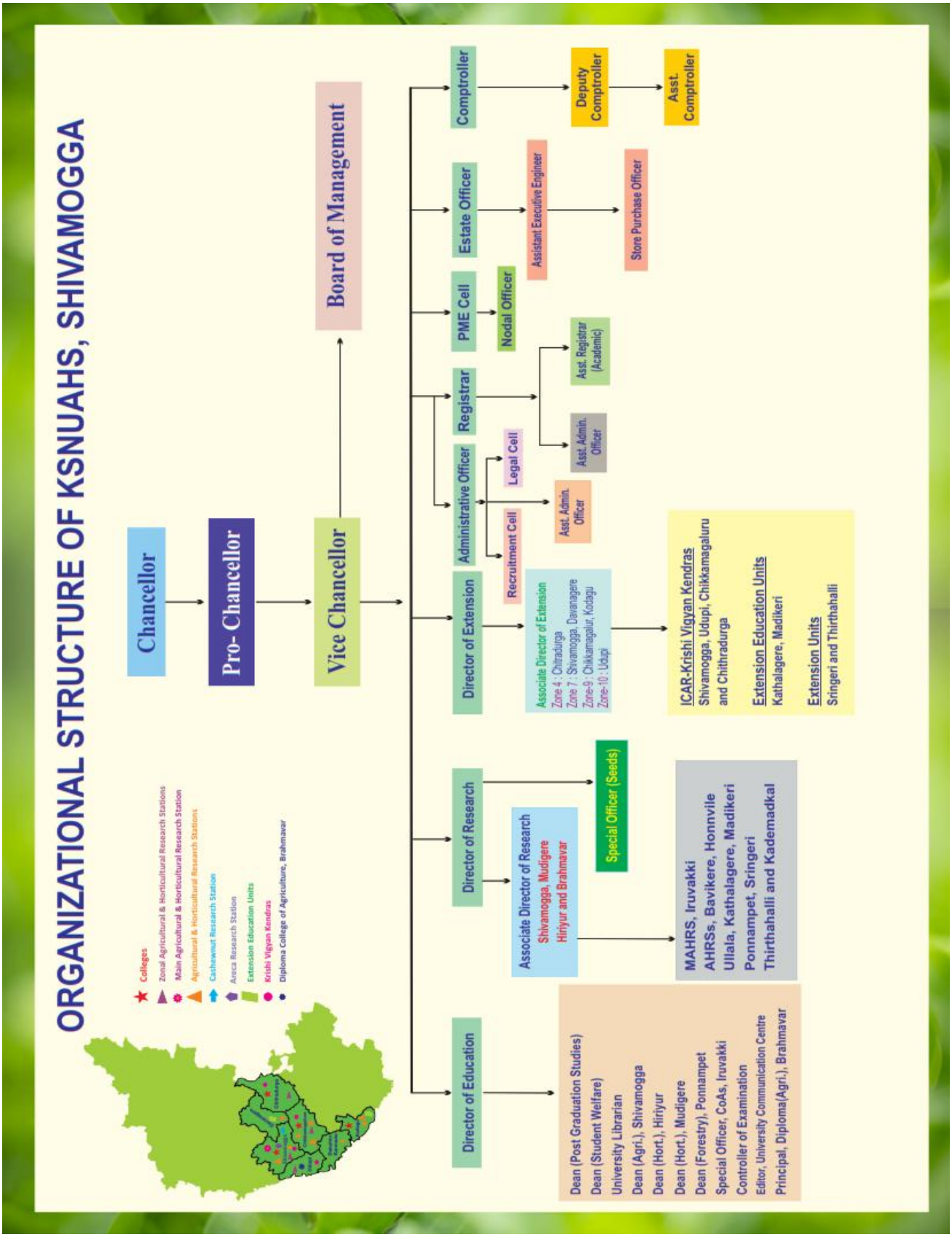
ORGANIZATIONAL STRUCTURE OF KSNUAHS, SHIVAMOGGA
Chancellor
Pro- Chancellor
Vice Chancellor
Board of Management
Comptroller
Deputy Comptroller
Asst. Comptroller
Estate Officer
Assistant Executive Engineer
Store Purchase Officer
PME Cell
Nodal Officer
Registrar
Asst. Registrar (Academic)
Asst. Admin. Officer
Administrative Officer
Legal Cell
Recruitment Cell
Asst. Admin. Officer
Director of Extension
Associate Director of Extension
Zone-4 : Chitradurga
Zone-7 : Shivamogga, Davanagere
Zone-9 : Chikkamagalur, Kodagu
Zone-10 : Udupi
ICAR-Krishi Vigyan Kendras
Shivamogga, Udupi, Chikkamagaluru and Chitthradurga
Extension Education Units
Kathalagere, Madikeri
Extension Units
Sringeri and Thirthahalli
Director of Research
Special Officer (Seeds)
Associate Director of Research
Shivamogga, Mudigere
Hiriyur and Brahmavar
MAHRS, Iruvakki
AHRSs, Bavikere, Honnvile
Ullala, Kathalagere, Madikeri
Ponnampet, Sringeri
Thirthahalli and Kademadkal
Director of Education
Dean (Post Graduation Studies)
Dean (Student Welfare)
University Librarian
Dean (Agri.), Shivamogga
Dean (Hort.), Hiriyur
Dean (Hort.), Mudigere
Dean (Forestry), Ponnampet
Special Officer, CoAs, Iruvakki
Controller of Examination
Editor, University Communication Centre
Principal, Diploma(Agri.), Brahmavar
Colleges
Zonal Agricultural & Horticultural Research Stations
Main Agricultural & Horticultural Research Station
Agricultural & Horticultural Research Stations
Cashewnut Research Station
Areca Research Station
Extension Education Units
Krishi Vigyan Kendras
Diploma College of Agriculture, Brahmavar

Highlights of the Year

ವರ್ಷದ ಮುಖ್ಯಾಂಶಗಳು

Silver Jubilee Celebration of ICAR-KVK Shivamogga and Fruits & Food Mela

ICAR-Krishi Vigyan Kendra (KVK), Shivamogga, celebrated its Silver Jubilee from 26th to 28th April, 2025, marking twenty-five years of dedicated service to the farming community. As part of the celebrations, a grand Fruits and Food Mela was organized, attracting over one lakh visitors from different parts of Karnataka. More than 150 stalls displayed fruits, processed food products, value-added agricultural commodities, traditional foods, and innovative agri-based enterprises.

The mela featured demonstrations on Integrated Farming Systems, hydroponics, vermicomposting, ornamental fish culture, beekeeping, terrace gardening, and food processing technologies. Scientists, entrepreneurs, self-help groups, and farmer organizations actively participated in showcasing technologies and products. The event served as an excellent platform for promoting value addition, agripreneurship, nutritional security and market linkages. A commemorative souvenir documenting the achievements and contributions of KVK, Shivamogga over the past twenty-five years was also released during the celebrations.

ಐಸಿಎಆರ್- ಕೃಷಿ ವಿಜ್ಞಾನ ಕೇಂದ್ರ (ಕೆವಿಕೆ) ಶಿವಮೊಗ್ಗದ ರಜತ ಮಹೋತ್ಸವದ ಸಂದರ್ಭದಲ್ಲಿ "ಹಣ್ಣು ಮತ್ತು ಆಹಾರ ಮೇಳ"

ಐಸಿಎಆರ್- ಕೃಷಿ ವಿಜ್ಞಾನ ಕೇಂದ್ರ, ಶಿವಮೊಗ್ಗವು ರೈತ ಸಮುದಾಯಕ್ಕೆ ತನ್ನ 25 ವರ್ಷಗಳ ಸಮರ್ಪಿತ ಸೇವೆಯನ್ನು ಸ್ಮರಿಸುವ ನಿಟ್ಟಿನಲ್ಲಿ 26 ರಿಂದ 28 ಏಪ್ರಿಲ್ 2025 ರವರೆಗೆ ರಜತ ಮಹೋತ್ಸವವನ್ನು ಆಚರಿಸಿತು. ಈ ಸಂಭ್ರಮಾಚರಣೆಯ ಭಾಗವಾಗಿ ಆಯೋಜಿಸಲಾಗಿದ್ದ ಭವ್ಯ ಹಣ್ಣು ಮತ್ತು ಆಹಾರ ಮೇಳವು ಕರ್ನಾಟಕದ ವಿವಿಧ ಭಾಗಗಳಿಂದ ಒಂದು ಲಕ್ಷಕ್ಕೂ ಹೆಚ್ಚು ಸಾರ್ವಜನಿಕರನ್ನು ಆಕರ್ಷಿಸಿತು. ಇಲ್ಲಿ 150ಕ್ಕೂ ಹೆಚ್ಚು ಮಳಿಗೆಗಳಲ್ಲಿ ಹಣ್ಣುಗಳು, ಸಂಸ್ಕರಿಸಿದ ಆಹಾರ ಉತ್ಪನ್ನಗಳು, ಮೌಲ್ಯವರ್ಧಿತ ಕೃಷಿ ಉತ್ಪನ್ನಗಳು, ಸಾಂಪ್ರದಾಯಿಕ ಆಹಾರಗಳು ಮತ್ತು ನವೀನ ಕೃಷಿ ಆಧಾರಿತ ಉದ್ಯಮಗಳನ್ನು ಪ್ರದರ್ಶಿಸಲಾಯಿತು.

ಈ ಮೇಳದಲ್ಲಿ ಸಮಗ್ರ ಕೃಷಿ ಪದ್ಧತಿಗಳು, ಹೈಡ್ರೋಪೋನಿಕ್ಸ್, ಎರೆಗೊಬ್ಬರ ತಯಾರಿಕೆ, ಅಲಂಕಾರಿಕ ಮೀನು ಸಾಕಣೆ, ಜೇನುಸಾಕಣೆ, ಟೆರೇಸ್ ಗಾರ್ಡನಿಂಗ್ ಮತ್ತು ಆಹಾರ ಸಂಸ್ಕರಣಾ ತಂತ್ರಜ್ಞಾನಗಳ ಪ್ರಾತ್ಯಕ್ಷಿಕೆಗಳನ್ನು ಪ್ರದರ್ಶಿಸಲಾಯಿತು. ವಿಜ್ಞಾನಿಗಳು, ಉದ್ಯಮಿಗಳು, ಸ್ವಸಹಾಯ ಸಂಘಗಳು ಮತ್ತು ರೈತ ಸಂಘಟನೆಗಳು ತಂತ್ರಜ್ಞಾನ ಹಾಗೂ ಉತ್ಪನ್ನಗಳನ್ನು ಪ್ರದರ್ಶಿಸುವಲ್ಲಿ ಸಕ್ರಿಯವಾಗಿ ಪಾಲ್ಗೊಂಡಿದ್ದವು. ಈ ಕಾರ್ಯಕ್ರಮವು ಮೌಲ್ಯವರ್ಧನೆ, ಕೃಷಿ ಉದ್ಯಮಶೀಲತೆ, ಪೌಷ್ಟಿಕಾಂಶದ ಭದ್ರತೆ ಮತ್ತು ಮಾರುಕಟ್ಟೆ ಸಂಪರ್ಕಗಳನ್ನು ಉತ್ತೇಜಿಸಲು ಅತ್ಯುತ್ತಮ ವೇದಿಕೆಯಾಗಿ ಕಾರ್ಯನಿರ್ವಹಿಸಿತು. ಇದೇ ಸಂದರ್ಭದಲ್ಲಿ ಕೆ.ವಿ.ಕೆ., ಶಿವಮೊಗ್ಗದ ಕಳೆದ 25 ವರ್ಷಗಳ ಸಾಧನೆ ಮತ್ತು ಕೊಡುಗೆಗಳನ್ನು ಒಳಗೊಂಡ ಸ್ಮರಣ ಸಂಚಿಕೆಯನ್ನು ಬಿಡುಗಡೆ ಮಾಡಲಾಯಿತು.

Capacity Building Programme on Integrated Farming Systems

A five-day Capacity Building Programme on Integrated Farming Systems was organized by ICAR-KVK, Udupi, in collaboration with ICAR-NAARM from 19th to 23rd May at Hyderabad, 2025 under the Scheduled Caste Sub-Plan (SCSP). The programme provided practical exposure to sustainable farming models integrating crops, livestock, fisheries, horticulture, and allied enterprises. Resource persons highlighted the importance of resource recycling, diversification, and

ಸಮಗ್ರ ಕೃಷಿ ಪದ್ಧತಿಗಳ ಕುರಿತು ಸಾಮರ್ಥ್ಯ ವೃದ್ಧಿ ಕಾರ್ಯಕ್ರಮ

ಪರಿಶಿಷ್ಟ ಜಾತಿ ಉಪಯೋಜನೆ (ಎಸ್ಸಿ ಎಸ್‌ಪಿ) ಅಡಿಯಲ್ಲಿ 19 ರಿಂದ 23 ಮೇ 2025 ರವರೆಗೆ ಐಸಿಎಆರ್-ನಾರ್ಮ್ ಸಹಯೋಗದೊಂದಿಗೆ ಹೈದರಾಬಾದ್‌ನ ಐಸಿಎಆರ್-ಕೃಷಿ ವಿಜ್ಞಾನ ಕೇಂದ್ರ, ಉಡುಪಿಯು ಸಮಗ್ರ ಕೃಷಿ ಪದ್ಧತಿಗಳ ಕುರಿತು ಐದು ದಿನಗಳ ಸಾಮರ್ಥ್ಯ ವೃದ್ಧಿ ಕಾರ್ಯಕ್ರಮವನ್ನು ಆಯೋಜಿಸಿತ್ತು. ಈ ಕಾರ್ಯಕ್ರಮವು ಬೆಳೆಗಳು, ಜಾನುವಾರು, ಮೀನುಗಾರಿಕೆ, ತೋಟಗಾರಿಕೆ ಮತ್ತು ಸಂಬಂಧಿತ ಉದ್ಯಮಗಳನ್ನು ಒಳಗೊಂಡ ಸುಸ್ಥಿರ ಕೃಷಿ ಮಾದರಿಗಳ ಪ್ರಾಯೋಗಿಕ ಜ್ಞಾನವನ್ನು ನೀಡಿತು. ಸಂಪನ್ಮೂಲ ವ್ಯಕ್ತಿಗಳು ಲಾಭದಾಯಕತೆ ಮತ್ತು ಚೇತರಿಕೆಯನ್ನು ಸುಧಾರಿಸಲು ಸಂಪನ್ಮೂಲಗಳ ಮರುಬಳಕೆ, ವೈವಿಧ್ಯೀಕರಣ ಮತ್ತು

efficient utilization of farm resources for improving profitability and resilience. Exposure visits to successful integrated farming units enabled participants to gain practical insights into sustainable agricultural practices. A total of 40 farmers benefited.

ಕೃಷಿ ಸಂಪನ್ಮೂಲಗಳ ದಕ್ಷ ಬಳಕೆಯ ಪ್ರಾಮುಖ್ಯತೆಯನ್ನು ಕುರಿತು ತಿಳಿಸಿದರು. ಯಶಸ್ವಿ ಸಮಗ್ರ ಕೃಷಿ ಘಟಕಗಳಿಗೆ ಭೇಟಿ ನೀಡುವ ಮೂಲಕ ಭಾಗವಹಿಸಿದವರು ಸುಸ್ಥಿರ ಕೃಷಿ ಪದ್ಧತಿಗಳ ಬಗ್ಗೆ ಪ್ರಾಯೋಗಿಕ ಅರಿವನ್ನು ಪಡೆದರು. ಒಟ್ಟು 40 ರೈತರು ಇದರ ಪ್ರಯೋಜನ ಪಡೆದರು.

World Honey Bee Day Celebrations

World Honey Bee Day was celebrated at ICAR-KVK, Chikkamagaluru and ZAHRS, Hiriyur to create awareness about the ecological and economic importance of honey bees on 20th May 2025 and 23rd May 2025, respectively. Scientists emphasized the crucial role of pollinators in enhancing crop productivity, biodiversity conservation, and food security. Demonstrations on scientific beekeeping, colony management, honey extraction, and value addition of bee products encouraged farmers and rural youth to adopt beekeeping as a supplementary income-generating enterprise. The event benefited 76 participants at ICAR-KVK, Chikkamagaluru, and 35 farmers and farm women at ZAHRS, Babbur Farm, Hiriyur.

ವಿಶ್ವ ಜೇನುನೊಣ ದಿನಾಚರಣೆ

ಜೇನುನೊಣಗಳ ಪರಿಸರ ಮತ್ತು ಆರ್ಥಿಕ ಪ್ರಾಮುಖ್ಯತೆಯ ಬಗ್ಗೆ ಜಾಗೃತಿ ಮೂಡಿಸಲು ಐಸಿಎಆರ್-ಕೃಷಿ ವಿಜ್ಞಾನ ಕೇಂದ್ರ, ಚಿಕ್ಕಮಗಳೂರು ಮತ್ತು ಹಿರಿಯೂರಿನ ವ.ಕೃ.ತೋ.ಸಂ. ಕೇಂದ್ರದಲ್ಲಿ ಕ್ರಮವಾಗಿ 20 ಮೇ 2025 ಮತ್ತು 23 ಮೇ 2025 ರಂದು ವಿಶ್ವ ಜೇನುನೊಣ ದಿನಾಚರಣೆಯನ್ನು ಆಚರಿಸಲಾಯಿತು. ಬೆಳೆ ಉತ್ಪಾದಕತೆಯನ್ನು ಹೆಚ್ಚಿಸುವಲ್ಲಿ, ಜೀವವೈವಿಧ್ಯ ಸಂರಕ್ಷಣೆ ಮತ್ತು ಆಹಾರ ಭದ್ರತೆಯಲ್ಲಿ ಪರಾಗಸ್ಪರ್ಶಕಗಳ ಪ್ರಮುಖ ಪಾತ್ರವನ್ನು ವಿಜ್ಞಾನಿಗಳು ತಿಳಿಸಿದರು. ವೈಜ್ಞಾನಿಕ ಜೇನುಸಾಕಣೆ, ಜೇನುಗೂಡು ನಿರ್ವಹಣೆ, ಜೇನುತುಪ್ಪ ತೆಗೆಯುವುದು ಮತ್ತು ಜೇನು ಉತ್ಪನ್ನಗಳ ಮೌಲ್ಯವರ್ಧನೆ ಕುರಿತು ನೀಡಲಾದ ಪ್ರಾತ್ಯಕ್ಷಿಕೆಗಳು ರೈತರು ಮತ್ತು ಗ್ರಾಮೀಣ ಯುವಕರನ್ನು ಪೂರಕ ಆದಾಯದ ಉದ್ಯಮವಾಗಿ ಜೇನುಸಾಕಣೆಯನ್ನು ಅಳವಡಿಸಿಕೊಳ್ಳಲು ಉತ್ತೇಜಿಸಿದವು. ಈ ಕಾರ್ಯಕ್ರಮದಿಂದ ಐಸಿಎಆರ್-ಕೃಷಿ ವಿಜ್ಞಾನ ಕೇಂದ್ರ ಚಿಕ್ಕಮಗಳೂರಿನಲ್ಲಿ 76 ಮತ್ತು ಹಿರಿಯೂರಿನ ಬಾಬೂರು ಫಾರ್ಮ್‌ನ ವ.ಕೃ.ತೋ.ಸಂ.ಕೇಂದ್ರದಲ್ಲಿ 35 ರೈತರು ಮತ್ತು ಮಹಿಳೆಯರು ಪ್ರಯೋಜನ ಪಡೆದರು.

Viksit Krishi Sankalp Abhiyan

Keladi Shivappa Nayaka University of Agricultural and Horticultural Sciences actively participated in the nationwide Viksit Krishi Sankalp Abhiyan conducted from 29th May to 12th June 2025. Scientists from constituent colleges, research stations, Krishi Vigyan Kendras and extension units conducted extensive outreach activities across the University' jurisdiction. A total of 607 programmes were organized in 805 villages, reaching nearly 79,830 farmers.

The campaign focused on dissemination of improved agricultural technologies, climate-resilient farming practices, integrated nutrient and pest management, soil health improvement, natural farming, and awareness regarding various government welfare schemes. Scientists interacted directly with farmers to understand field-level challenges and provide location-

ವಿಕಸಿತ ಕೃಷಿ ಸಂಕಲ್ಪ ಅಭಿಯಾನ

ಕೆಳದಿ ಶಿವಪ್ಪ ನಾಯಕ ಕೃಷಿ ಮತ್ತು ತೋಟಗಾರಿಕೆ ವಿಜ್ಞಾನಗಳ ವಿಶ್ವವಿದ್ಯಾಲಯವು 29 ಮೇ ರಿಂದ 12 ಜೂನ್ 2025 ರವರೆಗೆ ನಡೆದ ದೇಶವ್ಯಾಪಿ ವಿಕಸಿತ ಕೃಷಿ ಸಂಕಲ್ಪ ಅಭಿಯಾನದಲ್ಲಿ ಸಕ್ರಿಯವಾಗಿ ಭಾಗವಹಿಸಿತು. ವಿಶ್ವವಿದ್ಯಾಲಯದ ವ್ಯಾಪ್ತಿಯಲ್ಲಿರುವ ಸಾಂಸ್ಥಿಕ ಮಹಾವಿದ್ಯಾಲಯಗಳು, ಸಂಶೋಧನಾ ಕೇಂದ್ರಗಳು, ಕೃಷಿ ವಿಜ್ಞಾನ ಕೇಂದ್ರಗಳು ಮತ್ತು ವಿಸ್ತರಣಾ ಘಟಕಗಳ ವಿಜ್ಞಾನಿಗಳು ವ್ಯಾಪಕವಾದ ಜನಸಂಪರ್ಕ ಚಟುವಟಿಕೆಗಳನ್ನು ನಡೆಸಿದರು. ಒಟ್ಟು 805 ಹಳ್ಳಿಗಳಲ್ಲಿ 607 ಕಾರ್ಯಕ್ರಮಗಳನ್ನು ಆಯೋಜಿಸಲಾಗಿದ್ದು, ಸುಮಾರು 79,830 ರೈತರನ್ನು ತಲುಪಲಾಯಿತು.

ಈ ಅಭಿಯಾನವು ಸುಧಾರಿತ ಕೃಷಿ ತಂತ್ರಜ್ಞಾನಗಳು, ಹವಾಮಾನ-ಸ್ಥಿತಿಸ್ಥಾಪಕ ಕೃಷಿ ಪದ್ಧತಿಗಳು, ಸಮಗ್ರ ಪೋಷಕಾಂಶ ಮತ್ತು ಕೀಟ ನಿರ್ವಹಣೆ, ಮಣ್ಣಿನ ಆರೋಗ್ಯ ಸುಧಾರಣೆ, ನೈಸರ್ಗಿಕ ಕೃಷಿ ಮತ್ತು ವಿವಿಧ ಸರ್ಕಾರಿ ಕಲ್ಯಾಣ ಯೋಜನೆಗಳ ಬಗ್ಗೆ ಜಾಗೃತಿ ಮೂಡಿಸುವಲ್ಲಿ ಗಮನಹರಿಸಿತು. ಕ್ಷೇತ್ರ ಮಟ್ಟದ ಸವಾಲುಗಳನ್ನು ಅರ್ಥಮಾಡಿಕೊಳ್ಳಲು ಮತ್ತು ಸ್ಥಳೀಯ ಪರಿಹಾರಗಳನ್ನು ಒದಗಿಸಲು ವಿಜ್ಞಾನಿಗಳು ನೇರವಾಗಿ ರೈತರೊಂದಿಗೆ ಸಂವಾದ

specific solutions. The programme significantly strengthened the University's extension outreach and farmer-scientist linkage.

ನಡೆಸಿದರು. ಈ ಕಾರ್ಯಕ್ರಮವು ವಿಶ್ವವಿದ್ಯಾಲಯದ ವಿಸ್ತರಣಾ ತಲುಪುವಿಕೆಯನ್ನು ಮತ್ತು ರೈತ-ವಿಜ್ಞಾನಿ ಸಂಪರ್ಕವನ್ನು ಗಮನಾರ್ಹವಾಗಿ ಬಲಪಡಿಸಿತು.

Capacity Building Programme for FPO Leadership

A two-day Capacity Building Programme for Chief Executive Officers and Board Members of Farmer Producer Organizations (FPOs) from Shivamogga and Haveri districts was organized by ICAR-Krishi Vigyan Kendra, Shivamogga in collaboration with the Centre of Excellence for Farmer Producer Organisations, University of Horticultural Sciences (UHS), Bengaluru from June 20 to 21, 2025, The programme focused on organizational governance, financial management, collective marketing, value-chain development, business planning, and convergence of institutional support mechanisms. Experts highlighted the role of FPOs in improving market access, reducing transaction costs, and enhancing farmers' income through collective action.

ರೈತ ಉತ್ಪಾದಕ ಸಂಸ್ಥೆಗಳ ಸಾಮರ್ಥ್ಯ ವೃದ್ಧಿ ಕಾರ್ಯಕ್ರಮ

ಶಿವಮೊಗ್ಗ ಮತ್ತು ಹಾವೇರಿ ಜಿಲ್ಲೆಗಳ ರೈತ ಉತ್ಪಾದಕ ಸಂಸ್ಥೆಗಳ (ಎಫ್.ಪಿ.ಒ)ಮುಖ್ಯ ಕಾರ್ಯನಿರ್ವಾಹಕ ಅಧಿಕಾರಿಗಳು ಮತ್ತು ಮಂಡಳಿ ನಿರ್ದೇಶಕರಿಗಾಗಿ 20 ಮತ್ತು 21 ಜೂನ್ 2025 ರಂದು ಎರಡು ದಿನಗಳ ಸಾಮರ್ಥ್ಯ ವೃದ್ಧಿ ಕಾರ್ಯಕ್ರಮವನ್ನು ಶಿವಮೊಗ್ಗದ ಐಸಿಎಆರ್-ಕೃಷಿ ವಿಜ್ಞಾನ ಕೇಂದ್ರವು, ತೋಟಗಾರಿಕೆ ವಿಜ್ಞಾನಗಳ ವಿಶ್ವವಿದ್ಯಾಲಯದ ರೈತ ಉತ್ಪಾದಕ ಸಂಸ್ಥೆಗಳ ಶ್ರೇಷ್ಠತಾ ಕೇಂದ್ರದ ಸಹಯೋಗದೊಂದಿಗೆ ಆಯೋಜಿಸಿತ್ತು. ಈ ಕಾರ್ಯಕ್ರಮವು ಸಾಂಸ್ಥಿಕ ಆಡಳಿತ, ಹಣಕಾಸು ನಿರ್ವಹಣೆ, ಸಾಮೂಹಿಕ ಮಾರುಕಟ್ಟೆ, ಮೌಲ್ಯ-ಸರಪಳಿ ಅಭಿವೃದ್ಧಿ, ಉದ್ಯಮ ಯೋಜನೆ ಮತ್ತು ಸಾಂಸ್ಥಿಕ ಬೆಂಬಲ ಕಾರ್ಯವಿಧಾನಗಳ ಒಗ್ಗೂಡಿಸುವಿಕೆಯ ಮೇಲೆ ಗಮನ ಕೇಂದ್ರೀಕರಿಸಿತು. ಸಾಮೂಹಿಕ ಕ್ರಿಯೆಯ ಮೂಲಕ ಮಾರುಕಟ್ಟೆ ಪ್ರವೇಶವನ್ನು ಸುಧಾರಿಸುವಲ್ಲಿ, ವಹಿವಾಟು ವೆಚ್ಚವನ್ನು ಕಡಿಮೆ ಮಾಡುವಲ್ಲಿ ಮತ್ತು ರೈತರ ಆದಾಯವನ್ನು ಹೆಚ್ಚಿಸುವಲ್ಲಿ ಎಫ್‌ಪಿಒಗಳ ಪಾತ್ರವನ್ನು ತಜ್ಞರು ತಿಳಿಸಿದರು.

District Level Seminar on Integrated Pest and Disease Management in Cashew

District Level Seminar on Integrated Pest and Disease Management in Cashew, sponsored by the Directorate of Cashew and Cocoa Development, Cochin, Kerala was held on June 26th, 2025 at Ambedkar Bhavana, Avinahalli Gram Panchayat, Sagara in collaboration with Shri Kshetra Dharmasthala Rural Development Project (SKDRDP), the Department of Horticulture, Sagara and the Gram Panchayat of Avinahalli. The seminar was organized for the benefit of farmers and farm women of Shivamogga district. The technical session focused on plant protection strategies in cashew cultivation and was attended by approximately 250 farmers and farm women. The programme aimed to enhance awareness and knowledge of sustainable pest and disease management practices among cashew growers in the region.

ಗೋಡಂಬಿಯಲ್ಲಿ ಸಮಗ್ರ ಕೀಟ ಮತ್ತು ರೋಗ ನಿರ್ವಹಣೆ ಕುರಿತ ಜಿಲ್ಲಾಮಟ್ಟದ ವಿಚಾರಗೋಷ್ಠಿ

ಕೇರಳದ ಕೊಚ್ಚಿನ್‌ನ ಗೋಡಂಬಿ ಮತ್ತು ಕೋಕೊ ಅಭಿವೃದ್ಧಿ ನಿರ್ದೇಶನಾಲಯದ ಪ್ರಾಯೋಜಕತ್ವದಲ್ಲಿ, ಗೋಡಂಬಿಯಲ್ಲಿ ಸಮಗ್ರ ಕೀಟ ಮತ್ತು ರೋಗ ನಿರ್ವಹಣೆ ಕುರಿತ ಜಿಲ್ಲಾಮಟ್ಟದ ವಿಚಾರಗೋಷ್ಠಿಯು ಜೂನ್ 26, 2025 ರಂದು ಸಾಗರದ ಅವಿನಹಳ್ಳಿ ಗ್ರಾಮ ಪಂಚಾಯಿತಿಯ ಅಂಬೇಡ್ಕರ್ ಭವನದಲ್ಲಿ ನಡೆಯಿತು. ಇದನ್ನು ಶ್ರೀ ಕ್ಷೇತ್ರ ಧರ್ಮಸ್ಥಳ ಗ್ರಾಮಾಭಿವೃದ್ಧಿ ಯೋಜನೆ, ತೋಟಗಾರಿಕೆ ಇಲಾಖೆ ಸಾಗರ ಮತ್ತು ಅವಿನಹಳ್ಳಿ ಗ್ರಾಮ ಪಂಚಾಯಿತಿ ಸಹಯೋಗದೊಂದಿಗೆ ಆಯೋಜಿಸಲಾಗಿತ್ತು. ಶಿವಮೊಗ್ಗ ಜಿಲ್ಲೆಯ ರೈತರು ಮತ್ತು ಮಹಿಳೆಯರ ಅನುಕೂಲಕ್ಕಾಗಿ ಈ ವಿಚಾರಗೋಷ್ಠಿಯನ್ನು ಹಮ್ಮಿಕೊಳ್ಳಲಾಗಿತ್ತು. ತಾಂತ್ರಿಕ ಗೋಷ್ಠಿಯು ಗೋಡಂಬಿ ಬೇಸಾಯದಲ್ಲಿ ಸಸ್ಯ ಸಂರಕ್ಷಣಾ ತಂತ್ರಗಳ ಮೇಲೆ ಗಮನ ಕೇಂದ್ರೀಕರಿಸಿತು ಹಾಗೂ ಇದರಲ್ಲಿ ಸುಮಾರು 250 ರೈತರು ಭಾಗವಹಿಸಿದ್ದರು. ಈ ಪ್ರದೇಶದ ಗೋಡಂಬಿ ಬೆಳೆಗಾರರಲ್ಲಿ ಸುಸ್ಥಿರ ಕೀಟ ಮತ್ತು ರೋಗ ನಿರ್ವಹಣೆ ಪದ್ಧತಿಗಳ ಬಗ್ಗೆ ಜಾಗೃತಿ ಮತ್ತು ಜ್ಞಾನವನ್ನು ಹೆಚ್ಚಿಸುವುದು ಈ ಕಾರ್ಯಕ್ರಮದ ಉದ್ದೇಶವಾಗಿತ್ತು.

Highlights of the Year

ವರ್ಷದ ಮುಖ್ಯಾಂಶಗಳು

Agri-Education Fair at Hiriyur

The College of Horticulture, Hiriyur organized an Agri-Education Fair on 30th June, 2025 with the objective of creating awareness among pre-university students regarding higher education and career opportunities in agriculture, horticulture, forestry, fisheries, and allied sciences. Students interacted with faculty members and scientists and received information about academic programmes, scholarships, and employment opportunities. On the occasion, the Hon'ble Minister announced a grant of ₹50 lakh for strengthening the infrastructure facilities of the college.

ಕೃಷಿ ಶಿಕ್ಷಣ ಮೇಳ

ಹಿರಿಯೂರಿನ ತೋಟಗಾರಿಕೆ ಮಹಾವಿದ್ಯಾಲಯ 30 ಜೂನ್ 2025 ರಂದು ಕೃಷಿ ಶಿಕ್ಷಣ ಮೇಳವನ್ನು ಆಯೋಜಿಸಿತ್ತು. ಪದವಿ ಪೂರ್ವ ವಿದ್ಯಾರ್ಥಿಗಳಿಗೆ ಕೃಷಿ, ತೋಟಗಾರಿಕೆ, ಅರಣ್ಯಶಾಸ್ತ್ರ, ಮೀನುಗಾರಿಕೆ ಮತ್ತು ಸಂಬಂಧಿತ ವಿಜ್ಞಾನಗಳಲ್ಲಿ ಉನ್ನತ ಶಿಕ್ಷಣ ಮತ್ತು ವೃತ್ತಿ ಅವಕಾಶಗಳ ಬಗ್ಗೆ ಜಾಗೃತಿ ಮೂಡಿಸುವುದು ಇದರ ಉದ್ದೇಶವಾಗಿತ್ತು. ವಿದ್ಯಾರ್ಥಿಗಳು ಅಧ್ಯಾಪಕರು ಮತ್ತು ವಿಜ್ಞಾನಿಗಳೊಂದಿಗೆ ಸಂವಾದ ನಡೆಸಿ ಶೈಕ್ಷಣಿಕ ಕಾರ್ಯಕ್ರಮಗಳು, ವಿದ್ಯಾರ್ಥಿವೇತನಗಳು ಮತ್ತು ಉದ್ಯೋಗಾವಕಾಶಗಳ ಬಗ್ಗೆ ಮಾಹಿತಿ ಪಡೆದರು. ಈ ಸಂದರ್ಭದಲ್ಲಿ ಗೌರವಾನ್ವಿತ ಸಚಿವರು ಮಹಾವಿದ್ಯಾಲಯದ ಮೂಲಸೌಕರ್ಯ ಸೌಲಭ್ಯಗಳನ್ನು ಬಲಪಡಿಸಲು 50 ಲಕ್ಷ ರೂ.ಗಳ ಅನುದಾನವನ್ನು ಘೋಷಿಸಿದರು.

PG Research Conference–2025

Postgraduate Research Conference-2025 was organized on 7th and 8th August, 2025 at the Main Campus, Iruvakki. The conference provided a platform for postgraduate and doctoral students to present their research findings and interact with eminent scientists and academicians. A total of 111 M.Sc. and Ph.D. students from Agriculture, Horticulture, and Forestry disciplines presented their research work.

Technical sessions facilitated scientific discussions on emerging issues and innovations in agriculture and allied sciences. Scientists from various agricultural universities and research institutions evaluated the presentations and provided constructive feedback. Outstanding oral and poster presentations were recognized with awards. The conference strengthened research culture and enhanced the scientific communication skills of students.

ಸ್ನಾತಕೋತ್ತರ ಸಂಶೋಧನಾ ಸಮ್ಮೇಳನ–2025

ಸ್ನಾತಕೋತ್ತರ ಸಂಶೋಧನಾ ಸಮ್ಮೇಳನ–2025 ಅನ್ನು 7 ಮತ್ತು 8 ಆಗಸ್ಟ್ 2025 ರಂದು ಇರುವಕ್ಕಿಯ ಮುಖ್ಯ ಆವರಣದಲ್ಲಿ ಆಯೋಜಿಸಲಾಗಿತ್ತು. ಈ ಸಮ್ಮೇಳನವು ಸ್ನಾತಕೋತ್ತರ ಮತ್ತು ಡಾಕ್ಟರೇಟ್ ವಿದ್ಯಾರ್ಥಿಗಳಿಗೆ ತಮ್ಮ ಸಂಶೋಧನಾ ಸಂಶೋಧನೆಗಳನ್ನು ಪ್ರಸ್ತುತಪಡಿಸಲು ಮತ್ತು ಹೆಸರಾಂತ ವಿಜ್ಞಾನಿಗಳು ಹಾಗೂ ಶೈಕ್ಷಣಿಕ ತಜ್ಞರೊಂದಿಗೆ ಸಂವಾದ ನಡೆಸಲು ವೇದಿಕೆಯನ್ನು ಒದಗಿಸಿತು. ಕೃಷಿ, ತೋಟಗಾರಿಕೆ ಮತ್ತು ಅರಣ್ಯಶಾಸ್ತ್ರ ವಿಭಾಗಗಳ ಒಟ್ಟು 111 ಎಂ.ಎಸ್ಸಿ. ಮತ್ತು ಪಿಎಚ್.ಡಿ ವಿದ್ಯಾರ್ಥಿಗಳು ತಮ್ಮ ಸಂಶೋಧನಾ ಕಾರ್ಯವನ್ನು ಮಂಡಿಸಿದರು.

ತಾಂತ್ರಿಕ ಗೋಷ್ಠಿಗಳು ಕೃಷಿ ಮತ್ತು ಸಂಬಂಧಿತ ವಿಜ್ಞಾನಗಳಲ್ಲಿ ಉದಯೋನ್ಮುಖ ಸಮಸ್ಯೆಗಳು ಮತ್ತು ನಾವೀನ್ಯತೆಗಳ ಕುರಿತು ವೈಜ್ಞಾನಿಕ ಚರ್ಚೆಗಳಿಗೆ ಅನುವು ಮಾಡಿಕೊಟ್ಟವು. ವಿವಿಧ ಕೃಷಿ ವಿಶ್ವವಿದ್ಯಾಲಯಗಳು ಮತ್ತು ಸಂಶೋಧನಾ ಸಂಸ್ಥೆಗಳ ವಿಜ್ಞಾನಿಗಳು ಪ್ರಸ್ತುತಿಗಳನ್ನು ಮೌಲ್ಯಮಾಪನ ಮಾಡಿ ರಚನಾತ್ಮಕ ಸಲಹೆಗಳನ್ನು ನೀಡಿದರು. ಅತ್ಯುತ್ತಮ ಮೌಖಿಕ ಮತ್ತು ಪೋಸ್ಟರ್ ಪ್ರಸ್ತುತಿಗಳನ್ನು ಪ್ರಶಸ್ತಿಗಳೊಂದಿಗೆ ಗುರುತಿಸಲಾಯಿತು. ಈ ಸಮ್ಮೇಳನವು ಸಂಶೋಧನಾ ಸಂಸ್ಕೃತಿಯನ್ನು ಬಲಪಡಿಸಿ ಹಾಗೂ ವಿದ್ಯಾರ್ಥಿಗಳ ವೈಜ್ಞಾನಿಕ ಸಂವಹನ ಕೌಶಲ್ಯಗಳನ್ನು ಹೆಚ್ಚಿಸಿತು.

National Librarian's Day Celebration

National Librarian's Day was celebrated on 12-08-2025 across all campuses of KSNUAHS to commemorate the birth anniversary of Dr. S. R. Ranganathan, the Father of Library Science in India. Programmes highlighted the importance of

ರಾಷ್ಟ್ರೀಯ ಗ್ರಂಥಪಾಲಕರ ದಿನಾಚರಣೆ

ಭಾರತದ ಗ್ರಂಥಾಲಯ ವಿಜ್ಞಾನದ ಪಿತಾಮಹ ಡಾ. ಎಸ್. ಆರ್. ರಂಗನಾಥನ್ ಅವರ ಜನ್ಮದಿನದ ನೆನಪಿಗಾಗಿ 12–08–2025 ರಂದು ಕೆ.ಶಿ.ನಾ.ಕೃ.ತೋ.ವಿ.ವಿ.ಯದ ಎಲ್ಲಾ ಆವರಣಗಳಲ್ಲಿ ರಾಷ್ಟ್ರೀಯ ಗ್ರಂಥಪಾಲಕರ ದಿನವನ್ನು ಆಚರಿಸಲಾಯಿತು. ಶಿಕ್ಷಣ ಮತ್ತು ಸಂಶೋಧನೆಯಲ್ಲಿ ಗ್ರಂಥಾಲಯಗಳ ಪ್ರಾಮುಖ್ಯತೆ, ಡಿಜಿಟಲ್

Highlights of the Year

ವರ್ಷದ ಮುಖ್ಯಾಂಶಗಳು

libraries in education and research, digital information resources, open-access databases, and information literacy. Awareness was also created regarding ethical use of information and artificial intelligence in academic research.

ಮಾಹಿತಿ ಸಂಪನ್ಮೂಲಗಳು, ಮುಕ್ತ-ಪ್ರವೇಶ ದತ್ತಸಂಚಯಗಳು ಹಾಗೂ ಮಾಹಿತಿ ಸಾಕ್ಷರತೆಯನ್ನು ಕಾರ್ಯಕ್ರಮಗಳು ಗಮನ ಸೆಳೆದವು. ಶೈಕ್ಷಣಿಕ ಸಂಶೋಧನೆಯಲ್ಲಿ ಮಾಹಿತಿ ಮತ್ತು ಕೃತಕ ಬುದ್ಧಿಮತ್ತೆಯ ನೈತಿಕ ಬಳಕೆಯ ಬಗ್ಗೆಯೂ ಜಾಗೃತಿ ಮೂಡಿಸಲಾಯಿತು.

Field Experience Training for ARS Probationers

ಕೃಷಿ ಸಂಶೋಧನಾ ಸೇವೆಗಳ ಪ್ರೊಬೇಷನರಿ ವಿಜ್ಞಾನಿಗಳಿಗೆ ಕ್ಷೇತ್ರ ಅನುಭವ ತರಬೇತಿ ಕಾರ್ಯಕ್ರಮ

ICAR-KVK, Shivamogga organized a month-long Field Experience Training programme from 11th August to 12rd September, 2025 for six Agricultural Research Service (ARS) probationary scientists deputed from the National Academy of Agricultural Research Management, Hyderabad. The trainees were exposed to participatory rural appraisal, extension methodologies, village development planning, and field-level agricultural interventions. Exposure visits to progressive farmers' fields, agro-based enterprises, Panchayat offices, and Raitha Sampark Kendras enabled the probationers to gain practical insights into grassroots agricultural development.

ಹೈದರಾಬಾದ್‌ನ ರಾಷ್ಟ್ರೀಯ ಕೃಷಿ ಸಂಶೋಧನಾ ನಿರ್ವಹಣಾ ಅಕಾಡೆಮಿಯಿಂದ ನಿಯೋಜನೆಗೊಂಡ ಆರು ಕೃಷಿ ಸಂಶೋಧನಾ ಸೇವೆಗಳ ಪ್ರೊಬೇಷನರಿ ವಿಜ್ಞಾನಿಗಳಿಗಾಗಿ ಐಸಿಎಆರ್-ಕೆವಿಕೆ, ಶಿವಮೊಗ್ಗವು 11 ಆಗಸ್ಟ್ ನಿಂದ 12 ಸೆಪ್ಟೆಂಬರ್ 2025 ರವರೆಗೆ ಒಂದು ತಿಂಗಳ ಕಾಲ ಕ್ಷೇತ್ರ ಅನುಭವ ತರಬೇತಿ ಕಾರ್ಯಕ್ರಮವನ್ನು ಆಯೋಜಿಸಿತ್ತು. ತರಬೇತಿ ಪಡೆದವರಿಗೆ ಸಹಭಾಗಿತ್ವದ ಗ್ರಾಮೀಣ ಮೌಲ್ಯಮಾಪನ, ವಿಸ್ತರಣಾ ವಿಧಾನಗಳು, ಗ್ರಾಮ ಅಭಿವೃದ್ಧಿ ಯೋಜನೆ ಮತ್ತು ಕ್ಷೇತ್ರ ಮಟ್ಟದ ಕೃಷಿ ಮಧ್ಯಸ್ಥಿಕೆಗಳ ಪರಿಚಯವನ್ನು ಮಾಡಿಕೊಡಲಾಯಿತು. ಪ್ರಗತಿಪರ ರೈತರ ಜಮೀನುಗಳು, ಕೃಷಿ ಆಧಾರಿತ ಉದ್ಯಮಗಳು, ಪಂಚಾಯತ್ ಕಚೇರಿಗಳು ಮತ್ತು ರೈತ ಸಂಪರ್ಕ ಕೇಂದ್ರಗಳಿಗೆ ನೀಡಿದ ಭೇಟಿಗಳು ಪ್ರೊಬೇಷನರ್‌ಗಳಿಗೆ ತಳಮಟ್ಟದ ಕೃಷಿ ಅಭಿವೃದ್ಧಿಯ ಬಗ್ಗೆ ಪ್ರಾಯೋಗಿಕ ಅರಿವನ್ನು ಪಡೆಯಲು ಸಹಾಯ ಮಾಡಿದವು.

World Biofuel Day

ವಿಶ್ವ ಜೈವಿಕ ಇಂಧನ ದಿನಾಚರಣೆ

World Biofuel Day was celebrated on 3rd September, 2025 at the Main Campus, Iruvakki. The programme highlighted the importance of renewable energy sources and sustainable alternatives to fossil fuels. Demonstrations on biodiesel production and cultivation of biofuel crops created awareness regarding energy security and environmental sustainability.

ವಿಶ್ವ ಜೈವಿಕ ಇಂಧನ ದಿನಾಚರಣೆಯನ್ನು 3 ಸೆಪ್ಟೆಂಬರ್ 2025 ರಂದು ಇರುವಕ್ಕಿಯ ಮುಖ್ಯ ಆವರಣದಲ್ಲಿ ಆಯೋಜಿಸಲಾಗಿತ್ತು. ಕಾರ್ಯಕ್ರಮವು ನವೀಕರಿಸಬಹುದಾದ ಇಂಧನ ಮೂಲಗಳ ಪ್ರಾಮುಖ್ಯತೆ ಮತ್ತು ಪಳೆಯುಳಿಕೆ ಇಂಧನಗಳಿಗೆ ಸುಸ್ಥಿರ ಪರ್ಯಾಯಗಳ ಬಗ್ಗೆ ತಿಳಿಸಲಾಯಿತು. ಬಯೋಡೀಸೆಲ್ ಉತ್ಪಾದನೆ ಮತ್ತು ಜೈವಿಕ ಇಂಧನ ಬೆಳೆಗಳ ಬೇಸಾಯದ ಕುರಿತಾದ ಪ್ರಾತ್ಯಕ್ಷಿಕೆಗಳು ಇಂಧನ ಭದ್ರತೆ ಮತ್ತು ಪರಿಸರ ಸುಸ್ಥಿರತೆಯ ಬಗ್ಗೆ ಜಾಗೃತಿ ಮೂಡಿಸಿದವು.

Regional Conference for PACs and FPOs

ಪ್ರಾಥಮಿಕ ಕೃಷಿ ಪತ್ತಿನ ಸಹಕಾರ ಸಂಘಗಳು ಹಾಗೂ ರೈತ ಉತ್ಪಾದಕ ಸಂಸ್ಥೆಗಳ ಪ್ರಾದೇಶಿಕ ಸಮ್ಮೇಳನ

ICAR-KVK, Chikkamagaluru organized a Regional Conference for Primary Agricultural Credit Societies (PACS) and Farmer Producer Organizations (FPOs) on 22nd September, 2025 in collaboration with the National Cooperative Development

ಐಸಿಎಆರ್-ಕೆವಿಕೆ, ಚಿಕ್ಕಮಗಳೂರು, ಬೆಂಗಳೂರಿನ ರಾಷ್ಟ್ರೀಯ ಸಹಕಾರಿ ಅಭಿವೃದ್ಧಿ ನಿಗಮದ ಸಹಯೋಗದೊಂದಿಗೆ 22 ಸೆಪ್ಟೆಂಬರ್ 2025 ರಂದು ಪ್ರಾಥಮಿಕ ಕೃಷಿ ಪತ್ತಿನ ಸಹಕಾರ ಸಂಘಗಳು ಹಾಗೂ ರೈತ ಉತ್ಪಾದಕ ಸಂಸ್ಥೆಗಳ ಪ್ರಾದೇಶಿಕ

Highlights of the Year

ವರ್ಷದ ಮುಖ್ಯಾಂಶಗಳು

Corporation (NCDC), Bengaluru. The conference focused on strengthening cooperative institutions and enhancing their role in agricultural sustainability. A total of 120 participants, including PACS Directors, CEOs, and FPO representatives from various districts, attended the conference. Technical sessions covered business opportunities, financing options, integrated farming systems, honeybee farming, and value addition in agricultural commodities.

ಸಮ್ಮೇಳನವನ್ನು ಏರ್ಪಡಿಸಲಾಗಿತ್ತು. ಸಹಕಾರಿ ಸಂಸ್ಥೆಗಳನ್ನು ಬಲಪಡಿಸುವುದು ಹಾಗೂ ಕೃಷಿ ಸುಸ್ಥಿರತೆಯಲ್ಲಿ ಅವುಗಳ ಪಾತ್ರವನ್ನು ಹೆಚ್ಚಿಸುವ ಬಗ್ಗೆ ಸಮ್ಮೇಳನವು ಗಮನ ಹರಿಸಿತು. ವಿವಿಧ ಜಿಲ್ಲೆಗಳ ಪಿಎಸಿಎಸ್ ನಿರ್ದೇಶಕರು, ಸಿಇಒಗಳು ಮತ್ತು ಎಫ್‌ಪಿಒ ಪ್ರತಿನಿಧಿಗಳು ಸೇರಿದಂತೆ ಒಟ್ಟು 120 ಮಂದಿ ಸಮ್ಮೇಳನದಲ್ಲಿ ಭಾಗವಹಿಸಿದ್ದರು. ತಾಂತ್ರಿಕ ಗೋಷ್ಠಿಗಳು ವ್ಯಾಪಾರ ಅವಕಾಶಗಳು, ಧನಸಹಾಯ ಆಯ್ಕೆಗಳು, ಸಮಗ್ರ ಕೃಷಿ ಪದ್ಧತಿಗಳು, ಜೇನುಸಾಕಣೆ ಮತ್ತು ಕೃಷಿ ಸರಕುಗಳಲ್ಲಿ ಮೌಲ್ಯವರ್ಧನೆಯನ್ನು ಒಳಗೊಂಡಿದ್ದವು.

13th Foundation Day

13ನೇ ಸಂಸ್ಥಾಪನಾ ದಿನಾಚರಣೆ

The 13th Foundation Day of Keladi Shivappa Nayaka University of Agricultural and Horticultural Sciences, Shivamogga, was celebrated on 23rd September, 2025 at the Iruvakki Campus. The programme highlighted the University's achievements in education, research, and extension during the year. Shri Gopalakrishna Belur, Hon'ble MLA, Sagara Constituency, and Chairman, KSFICL, Bengaluru, inaugurated the function, while Dr. T. S. Huvaiah Gowda, Retired Principal, Sahyadri Science College, Shivamogga, delivered the Foundation Day Lecture emphasizing the University's vital role in the upliftment and empowerment of the farming community. Dr. R C Jagadeesha, Hon'ble Vice Chancellor, presided over the function.

ಕೆಳದಿ ಶಿವಪ್ಪ ನಾಯಕ ಕೃಷಿ ಮತ್ತು ತೋಟಗಾರಿಕೆ ವಿಜ್ಞಾನಗಳ ವಿಶ್ವವಿದ್ಯಾಲಯದ, ಶಿವಮೊಗ್ಗದ 13ನೇ ಸಂಸ್ಥಾಪನಾ ದಿನಾಚರಣೆಯನ್ನು 23 ಸೆಪ್ಟೆಂಬರ್ 2025 ರಂದು ಇರುವಕ್ಕಿ ಆವರಣದಲ್ಲಿ ಆಯೋಜಿಸಲಾಗಿತ್ತು. ಪ್ರಸಕ್ತ ವರ್ಷದಲ್ಲಿ ಶಿಕ್ಷಣ, ಸಂಶೋಧನೆ ಮತ್ತು ವಿಸ್ತರಣೆಯಲ್ಲಿ ವಿಶ್ವವಿದ್ಯಾಲಯದ ಸಾಧನೆಗಳನ್ನು ಕುರಿತು ತಿಳಿಸಿದರು. ಸಾಗರ ಕ್ಷೇತ್ರದ ಗೌರವಾನ್ವಿತ ಶಾಸಕರು ಹಾಗೂ ಬೆಂಗಳೂರಿನ ಕೆಎಸ್‌ಎಫ್‌ಐಸಿಎಲ್, ಅಧ್ಯಕ್ಷರಾದ ಶ್ರೀ ಗೋಪಾಲಕೃಷ್ಣ ಬೇಳೂರು ರವರು ಕಾರ್ಯಕ್ರಮವನ್ನು ಉದ್ಘಾಟಿಸಿದರು. ಶಿವಮೊಗ್ಗದ ಸಹ್ಯಾದ್ರಿ ವಿಜ್ಞಾನ ಕಾಲೇಜಿನ ನಿವೃತ್ತ ಪ್ರಾಂಶುಪಾಲರಾದ ಡಾ. ಟಿ ಎಸ್ ಹೂವಯ್ಯ ಗೌಡರವರು ಸಂಸ್ಥಾಪನಾ ದಿನದ ಉಪನ್ಯಾಸ ನೀಡುತ್ತಾ, ರೈತ ಸಮುದಾಯದ ಉದ್ಧಾರ ಮತ್ತು ಸಬಲೀಕರಣದಲ್ಲಿ ವಿಶ್ವವಿದ್ಯಾಲಯದ ಪಾತ್ರವನ್ನು ತಿಳಿಸಿದರು. ಕುಲಪತಿಗಳಾದ ಡಾ. ಆರ್ ಸಿ ಜಗದೀಶರವರು ಕಾರ್ಯಕ್ರಮದ ಅಧ್ಯಕ್ಷತೆ ವಹಿಸಿದ್ದರು.

On the occasion, outstanding faculty members, scientists service personnel were recognized for their exemplary contributions to the University. Dr. Suchithra Kumari M H received the Best Teacher Award, Dr. B N Harish Babu was honoured with the Best Researcher Award and Dr. A T Krishnamurthy was conferred the Best Extension Scientist Award. Awards were also presented to distinguished service personnel across various employee categories. In addition, Certificates of Merit for Externally Funded Projects (2024–25) were awarded to Dr. Shridevi Jakkeral, Dr. Nandini C and Dr. Vinayakumar H M. The celebration reflected the University's commitment to recognizing excellence and fostering a culture of academic, research, extension, and administrative achievement.

ಈ ಸಂದರ್ಭದಲ್ಲಿ, ವಿಶ್ವವಿದ್ಯಾಲಯಕ್ಕೆ ಅತ್ಯುತ್ತಮ ಕೊಡುಗೆ ನೀಡಿದ ಅಧ್ಯಾಪಕರು, ವಿಜ್ಞಾನಿಗಳು ಮತ್ತು ಸೇವಾ ಸಿಬ್ಬಂದಿಯನ್ನು ಗುರುತಿಸಿ ಗೌರವಿಸಲಾಯಿತು: ಡಾ. ಸುಚಿತ್ರಾ ಕುಮಾರಿ ಎಂ ಎಚ್ – ಅತ್ಯುತ್ತಮ ಶಿಕ್ಷಕ ಪ್ರಶಸ್ತಿ, ಡಾ. ಬಿ ಎನ್ ಹರೀಶ್ ಬಾಬು – ಅತ್ಯುತ್ತಮ ಸಂಶೋಧಕ ಪ್ರಶಸ್ತಿ, ಡಾ. ಎ ಟಿ ಕೃಷ್ಣಮೂರ್ತಿ – ಅತ್ಯುತ್ತಮ ವಿಸ್ತರಣಾ ವಿಜ್ಞಾನಿ ಪ್ರಶಸ್ತಿ, ವಿವಿಧ ನೌಕರರ ವರ್ಗದ ವಿಶಿಷ್ಟ ಸೇವಾ ಸಿಬ್ಬಂದಿಗೂ ಪ್ರಶಸ್ತಿಗಳನ್ನು ವಿತರಿಸಲಾಯಿತು. ಇದಲ್ಲದೆ, ಬಾಹ್ಯ ಧನಸಹಾಯದ ಯೋಜನೆಗಳ (2024–25) ಅರ್ಹತಾ ಪ್ರಮಾಣಪತ್ರಗಳನ್ನು ಡಾ. ಶ್ರೀದೇವಿ ಜಕ್ಕೇರಲ್, ಡಾ. ನಂದಿನಿ ಸಿ ಮತ್ತು ಡಾ. ವಿನಯ್ ಕುಮಾರ್ ಎಚ್ ಎಂ ಅವರಿಗೆ ನೀಡಲಾಯಿತು. ಈ ದಿನಾಚರಣೆಯು ಶ್ರೇಷ್ಠತೆಯನ್ನು ಗುರುತಿಸುವ ಮತ್ತು ಶೈಕ್ಷಣಿಕ, ಸಂಶೋಧನೆ, ವಿಸ್ತರಣೆ ಮತ್ತು ಆಡಳಿತಾತ್ಮಕ ಸಾಧನೆಗಳ ಸಂಸ್ಕೃತಿಯನ್ನು ಪೋಷಿಸುವ ವಿಶ್ವವಿದ್ಯಾಲಯದ ಬದ್ಧತೆಯನ್ನು ಪ್ರತಿಬಿಂಬಿಸಿತು.

Highlights of the Year

ವರ್ಷದ ಮುಖ್ಯಾಂಶಗಳು

Ayurveda Day and Medicinal Plants Training Programme

The ICAR-KVK, Chitradurga in association with Karnataka Medicinal Plants Board, Bangalore organized the Ayurveda Day on 26th September, 2025 and a training programme on medicinal plants to create awareness regarding their cultivation, utilization, and economic potential. Scientists highlighted the growing demand for medicinal crops and their role in promoting sustainable farming and health care. A total of 110 farmers participated in the programme and benefited.

ಆಯುರ್ವೇದ ದಿನಾಚರಣೆ ಮತ್ತು ಔಷಧೀಯ ಸಸ್ಯಗಳ ತರಬೇತಿ ಕಾರ್ಯಕ್ರಮ

ಚಿತ್ರದುರ್ಗದ ಐಸಿಎಆರ್-ಕೆವಿಕೆ, ಬೆಂಗಳೂರಿನ ಕರ್ನಾಟಕ ಔಷಧೀಯ ಸಸ್ಯಗಳ ಮಂಡಳಿಯ ಸಹಯೋಗದೊಂದಿಗೆ 26 ಸೆಪ್ಟೆಂಬರ್ 2025 ರಂದು ಆಯುರ್ವೇದ ದಿನಾಚರಣೆ ಮತ್ತು ಔಷಧೀಯ ಸಸ್ಯಗಳ ಕೃಷಿ, ಬಳಕೆ ಹಾಗೂ ಆರ್ಥಿಕ ಸಾಮರ್ಥ್ಯದ ಬಗ್ಗೆ ಜಾಗೃತಿ ಮೂಡಿಸಲು ತರಬೇತಿ ಕಾರ್ಯಕ್ರಮವನ್ನು ಆಯೋಜಿಸಿತ್ತು. ಔಷಧೀಯ ಬೆಳೆಗಳಿಗೆ ಹೆಚ್ಚುತ್ತಿರುವ ಬೇಡಿಕೆ ಮತ್ತು ಸುಸ್ಥಿರ ಕೃಷಿ ಹಾಗೂ ಆರೋಗ್ಯ ರಕ್ಷಣೆಯನ್ನು ಉತ್ತೇಜಿಸುವಲ್ಲಿ ಅವುಗಳ ಪಾತ್ರವನ್ನು ವಿಜ್ಞಾನಿಗಳು ತಿಳಿಸಿದರು. ಒಟ್ಟು 110 ರೈತರು ಕಾರ್ಯಕ್ರಮದಲ್ಲಿ ಭಾಗವಹಿಸಿ ಪ್ರಯೋಜನ ಪಡೆದರು.

Yaana-Agro Tourism Initiative

ICAR-KrishiVigyan Kendra, Shivamogga, launched an innovative agro-tourism initiative named “Krishi Yaana” on 16th October, 2025 with the objective of creating awareness among students, youth, urban citizens, and the general public about modern agricultural practices and rural livelihoods. The initiative provided visitors with opportunities to observe various demonstration units, including integrated farming systems, protected cultivation, organic farming, beekeeping, ornamental fish culture, vermicomposting, food processing, and value-addition enterprises.

The programme aimed to bridge gap between urban society and agriculture by promote experiential learning & encouraging appreciation of farming as a viable and sustainable profession. The initiative also created opportunities for knowledge dissemination and rural entrepreneurship development.

ಕೃಷಿ ಯಾನ ಎಂಬ ವಿನೂತನ ಕೃಷಿ ಪ್ರವಾಸೋದ್ಯಮ ಉಪಕ್ರಮ

ಐಸಿಎಆರ್-ಕೃಷಿ ವಿಜ್ಞಾನ ಕೇಂದ್ರ, ಶಿವಮೊಗ್ಗವು 16 ಅಕ್ಟೋಬರ್ 2025 ರಂದು ಕೃಷಿ ಯಾನ ಎಂಬ ವಿನೂತನ ಕೃಷಿ ಪ್ರವಾಸೋದ್ಯಮ ಉಪಕ್ರಮವನ್ನು ಪ್ರಾರಂಭಿಸಲಾಯಿತು. ವಿದ್ಯಾರ್ಥಿಗಳು, ಯುವಕರು, ನಗರದ ನಾಗರಿಕರು ಮತ್ತು ಸಾರ್ವಜನಿಕರಲ್ಲಿ ಆಧುನಿಕ ಕೃಷಿ ಪದ್ಧತಿಗಳು ಮತ್ತು ಗ್ರಾಮೀಣ ಜೀವನೋಪಾಯದ ಬಗ್ಗೆ ಜಾಗೃತಿ ಮೂಡಿಸುವುದು ಇದರ ಉದ್ದೇಶವಾಗಿತ್ತು. ಈ ಉಪಕ್ರಮವು ಸಂದರ್ಶಕರಿಗೆ ಸಮಗ್ರ ಕೃಷಿ ಪದ್ಧತಿಗಳು, ಸಂರಕ್ಷಿತ ಬೇಸಾಯ, ಸಾವಯವ ಕೃಷಿ, ಜೇನುಸಾಕಣೆ, ಅಲಂಕಾರಿಕ ಮೀನು ಸಾಕಣೆ, ಎರೆಗೊಬ್ಬರ ತಯಾರಿಕೆ, ಆಹಾರ ಸಂಸ್ಕರಣೆ ಮತ್ತು ಮೌಲ್ಯವರ್ಧನೆ ಉದ್ಯಮಗಳು ಸೇರಿದಂತೆ ವಿವಿಧ ಪ್ರಾತ್ಯಕ್ಷಿಕೆ ಘಟಕಗಳನ್ನು ವೀಕ್ಷಿಸಲು ಅವಕಾಶಗಳನ್ನು ಒದಗಿಸಿತು.

ಪ್ರಾಯೋಗಿಕ ಕಲಿಕೆಯನ್ನು ಉತ್ತೇಜಿಸುವ ಮೂಲಕ ಮತ್ತು ಕೃಷಿಯನ್ನು ಒಂದು ಕಾರ್ಯಸಾಧ್ಯವಾದ ಹಾಗೂ ಸುಸ್ಥಿರ ವೃತ್ತಿಯಾಗಿ ಪ್ರಶಂಸಿಸಲು ಪ್ರೋತ್ಸಾಹಿಸುವ ಮೂಲಕ ನಗರ ಸಮಾಜ ಮತ್ತು ಕೃಷಿಯ ನಡುವಿನ ಅಂತರವನ್ನು ಕಡಿಮೆ ಮಾಡುವ ಗುರಿಯನ್ನು ಈ ಕಾರ್ಯಕ್ರಮ ಹೊಂದಿತ್ತು. ಈ ಉಪಕ್ರಮವು ಜ್ಞಾನ ಪ್ರಸರಣ ಮತ್ತು ಗ್ರಾಮೀಣ ಉದ್ಯಮಶೀಲತೆ ಅಭಿವೃದ್ಧಿಗೆ ಅವಕಾಶಗಳನ್ನು ಸೃಷ್ಟಿಸಿತು.

Krishi Mela-2025 at Brahmavar

Krishi Mela-2025 was organized at Zonal Agricultural and Horticultural Research Station Brahmavar in collaboration with Krishi Vigyan Kendra, Diploma Agricultural College, Brahmavar, Agricultural and

ಬ್ರಹ್ಮಾವರದಲ್ಲಿ ಕೃಷಿ ಮೇಳ-2025

ಬ್ರಹ್ಮಾವರದ ಪ್ರಾದೇಶಿಕ ಕೃಷಿ ಮತ್ತು ತೋಟಗಾರಿಕೆ ಸಂಶೋಧನಾ ಕೇಂದ್ರವು, ಬ್ರಹ್ಮಾವರದ ಕೃಷಿ ವಿಜ್ಞಾನ ಕೇಂದ್ರ, ಕೃಷಿ ಡಿಪ್ಲೊಮಾ ಕಾಲೇಜು, ಉಳ್ಳಾಲದ ಕೃಷಿ ಮತ್ತು ತೋಟಗಾರಿಕೆ ಸಂಶೋಧನಾ ಕೇಂದ್ರ ಹಾಗೂ ಇತರ ಇಲಾಖೆಗಳು, ಕೃಷಿಕ ಸಮಾಜ, ಕೆನರಾ

Highlights of the Year

Horticultural Research Station, Ullal and also other departments, Krishika Samaja, Canara Bank, Bank of Boarda, Shri Kshethra Dharmasthala Rural Development Project (SKDRDP), Dharmasthalaon 11th and 12th October, 2025. The mela served as a platform for showcasing improved agricultural technologies, crop varieties, farm machinery, and integrated farming models suitable for the coastal region. Scientists delivered technical lectures on profitable horticultural crops, sustainable farming practices, integrated pest management, and climate-resilient agriculture.

Farmers actively participated in the exhibitions and technical sessions and interacted with scientists to obtain solutions to field-level production constraints. The event significantly contributed to technology transfer and adoption of improved farming practices.

Krishi-Thotagarika Mela-2025

Keladi Shivappa Nayaka University of Agricultural and Horticultural Sciences (KSNUAHS), Shivamogga, successfully organized the four-day Krishi-Thotagarika Mela-2025 from 7 to 10 November 2025 in collaboration with the Department of Agriculture, allied departments, and SKDRDP, Dharmasthala. The Mela was conducted under the theme “Sustainable Agriculture through Cooperative Farming.”

The Mela was inaugurated by Shri N Chaluvarayaswamy, Hon’ble Minister for Agriculture, Government of Karnataka. The event witnessed the participation of several dignitaries, public representatives, scientists, administrators, and progressive farmers. More than 440 agri-based companies, State Agricultural Universities, research institutions, agripreneurs, government departments, and non-government organizations participated by establishing exhibition stalls showcasing advanced technologies, improved crop varieties, farm machinery, value-added products, and innovative agricultural practices.

ವರ್ಷದ ಮುಖ್ಯಾಂಶಗಳು

ಬ್ಯಾಂಕ್, ಬ್ಯಾಂಕ್ ಆಫ್ ಬರೋಡಾ, ಧರ್ಮಸ್ಥಳದ ಶ್ರೀ ಕ್ಷೇತ್ರ ಧರ್ಮಸ್ಥಳ ಗ್ರಾಮಾಭಿವೃದ್ಧಿ ಯೋಜನೆ ಸಹಯೋಗದೊಂದಿಗೆ 11 ಮತ್ತು 12 ಅಕ್ಟೋಬರ್ 2025 ರಂದು ಕೃಷಿ ಮೇಳ–2025 ಅನ್ನು ಆಯೋಜಿಸಿತ್ತು. ಈ ಮೇಳವು ಕರಾವಳಿ ಪ್ರದೇಶಕ್ಕೆ ಸೂಕ್ತವಾದ ಸುಧಾರಿತ ಕೃಷಿ ತಂತ್ರಜ್ಞಾನಗಳು, ಬೆಳೆ ತಳಿಗಳು, ಕೃಷಿ ಯಂತ್ರೋಪಕರಣಗಳು ಮತ್ತು ಸಮಗ್ರ ಕೃಷಿ ಮಾದರಿಗಳನ್ನು ಪ್ರದರ್ಶಿಸಲು ವೇದಿಕೆಯಾಗಿ ಕಾರ್ಯನಿರ್ವಹಿಸಿತು. ಲಾಭದಾಯಕ ತೋಟಗಾರಿಕಾ ಬೆಳೆಗಳು, ಸುಸ್ಥಿರ ಕೃಷಿ ಪದ್ಧತಿಗಳು, ಸಮಗ್ರ ಕೀಟ ನಿರ್ವಹಣೆ ಮತ್ತು ಹವಾಮಾನ–ಸ್ಥಿತಿಸ್ಥಾಪಕ ಕೃಷಿಯ ಬಗ್ಗೆ ವಿಜ್ಞಾನಿಗಳು ತಾಂತ್ರಿಕ ಉಪನ್ಯಾಸಗಳನ್ನು ನೀಡಿದರು.

ರೈತರು ಪ್ರದರ್ಶನಗಳು ಮತ್ತು ತಾಂತ್ರಿಕ ಗೋಷ್ಠಿಗಳಲ್ಲಿ ಸಕ್ರಿಯವಾಗಿ ಭಾಗವಹಿಸಿದ್ದರು. ಕ್ಷೇತ್ರ ಮಟ್ಟದ ಉತ್ಪಾದನಾ ಅಡೆತಡೆಗಳಿಗೆ ಪರಿಹಾರಗಳನ್ನು ಪಡೆಯಲು ವಿಜ್ಞಾನಿಗಳೊಂದಿಗೆ ಸಂವಾದ ನಡೆಸಿದರು. ಈ ಕಾರ್ಯಕ್ರಮವು ತಂತ್ರಜ್ಞಾನ ವರ್ಗಾವಣೆ ಮತ್ತು ಸುಧಾರಿತ ಕೃಷಿ ಪದ್ಧತಿಗಳ ಅಳವಡಿಕೆಗೆ ಗಮನಾರ್ಹ ಕೊಡುಗೆ ನೀಡಿತು.

ಕೃಷಿ–ತೋಟಗಾರಿಕಾ ಮೇಳ–2025

ಶಿವಮೊಗ್ಗದ ಕೆಳದಿ ಶಿವಪ್ಪ ನಾಯಕ ಕೃಷಿ ಮತ್ತು ತೋಟಗಾರಿಕೆ ವಿಜ್ಞಾನಗಳ ವಿಶ್ವವಿದ್ಯಾಲಯವು, ಕೃಷಿ ಇಲಾಖೆ, ಸಂಬಂಧಿತ ಇಲಾಖೆಗಳು ಮತ್ತು ಧರ್ಮಸ್ಥಳದ ಎಸ್ ಕೆಡಿಆರ್‌ಡಿಪಿ ಸಹಯೋಗದೊಂದಿಗೆ 7 ರಿಂದ 10 ನವೆಂಬರ್ 2025 ರವರೆಗೆ ನಾಲ್ಕು ದಿನಗಳ ಕೃಷಿ–ತೋಟಗಾರಿಕಾ ಮೇಳ–2025 ಅನ್ನು ಯಶಸ್ವಿಯಾಗಿ ಆಯೋಜಿಸಿತು. ಈ ಮೇಳವನ್ನು "ಸಹಕಾರ ಕೃಷಿಯಿಂದ ಮೂಲಕ ಸುಸ್ಥಿರ ಕೃಷಿ" ಎಂಬ ವಿಷಯದ ಅಡಿಯಲ್ಲಿ ನಡೆಸಲಾಯಿತು.

ಕರ್ನಾಟಕ ಸರ್ಕಾರದ ಗೌರವಾನ್ವಿತ ಕೃಷಿ ಸಚಿವರಾದ ಶ್ರೀ ಎನ್. ಚಲುವರಾಯಸ್ವಾಮಿ ಅವರು ಮೇಳವನ್ನು ಉದ್ಘಾಟಿಸಿದರು. ಈ ಕಾರ್ಯಕ್ರಮದಲ್ಲಿ ಹಲವಾರು ಗಣ್ಯರು, ಜನಪ್ರತಿನಿಧಿಗಳು, ವಿಜ್ಞಾನಿಗಳು, ಆಡಳಿತಾಧಿಕಾರಿಗಳು ಮತ್ತು ಪ್ರಗತಿಪರ ರೈತರು ಭಾಗವಹಿಸಿದ್ದರು. ಇಲ್ಲಿ 440ಕ್ಕೂ ಹೆಚ್ಚು ಕೃಷಿ ಆಧಾರಿತ ಕಂಪನಿಗಳು, ರಾಜ್ಯ ಕೃಷಿ ವಿಶ್ವವಿದ್ಯಾಲಯಗಳು, ಸಂಶೋಧನಾ ಸಂಸ್ಥೆಗಳು, ಕೃಷಿ ಉದ್ಯಮಿಗಳು, ಸರ್ಕಾರಿ ಇಲಾಖೆಗಳು ಮತ್ತು ಸರ್ಕಾರೇತರ ಸಂಸ್ಥೆಗಳು ಪ್ರದರ್ಶನ ಮಳಿಗೆಗಳನ್ನು ಸ್ಥಾಪಿಸುವ ಮೂಲಕ ಸುಧಾರಿತ ತಂತ್ರಜ್ಞಾನಗಳು, ಸುಧಾರಿತ ಬೆಳೆ ತಳಿಗಳು, ಕೃಷಿ ಯಂತ್ರೋಪಕರಣಗಳು, ಮೌಲ್ಯವರ್ಧಿತ ಉತ್ಪನ್ನಗಳು ಮತ್ತು ನವೀನ ಕೃಷಿ ಪದ್ಧತಿಗಳನ್ನು ಪ್ರದರ್ಶಿಸಿದವು.

Highlights of the Year

The University honoured 14 progressive farmers and farm women from the seven districts under its jurisdiction for their outstanding contributions to agriculture and horticulture. Several improved crop varieties, including Sahyadri Sindhura and KHP-11 (paddy), Sahyadri Pragati (Bengal gram), KMR-630 (ragi), and DHPM 60-4 (proso millet), were released during the Mela. Important publications such as the Package of Practices for Horticultural Crops, the Technical Manual on Integrated Farming Systems for Horticultural Crops, and Yashogathe, a compilation of success stories of progressive farmers were also released.

Farmers'-Scientists' interaction programmes on cooperative farming, value addition and marketing, and artificial intelligence in precision agriculture attracted large participation and facilitated dissemination of practical technologies to the farming community.

Capacity Building Programme on Scientific Beekeeping in Coffee Ecosystem

ICAR-KVK, Chikkamagaluru, in collaboration with Nestle India, organized a Capacity-Building Programme on scientific beekeeping in coffee ecosystems on 12th November, 2025. Programme highlighted the importance of honey bees in pollination, biodiversity conservation, and enhancement of coffee productivity. Scientists demonstrated modern beekeeping practices and emphasized the potential of beekeeping as an additional source of income for coffee growers. More than 425 farmers and stakeholders participated in the programme.

Agriculture and Horticulture Fair- Hiriyur

Agriculture and Horticulture Fair-2025 was organized at Babbur Farm, Hiriyur, on 14th and 15th November, 2025. The event brought together farmers, scientists, industries and development agencies on a common platform for exchange of knowledge and technologies. Demonstrations on improved crop varieties, farm machinery, protected cultivation, value addition, and precision

ವರ್ಷದ ಮುಖ್ಯಾಂಶಗಳು

ವಿಶ್ವವಿದ್ಯಾಲಯವು ತನ್ನ ವ್ಯಾಪ್ತಿಯ ಏಳು ಜಿಲ್ಲೆಗಳ 14 ಪ್ರಗತಿಪರ ರೈತ ಮತ್ತು ರೈತ ಮಹಿಳೆಯರನ್ನು ಕೃಷಿ ಮತ್ತು ತೋಟಗಾರಿಕೆಗೆ ನೀಡಿದ ಮಹೋನ್ನತ ಕೊಡುಗೆಗಾಗಿ ಗೌರವಿಸಿತು. ಈ ಮೇಳದ ಅವಧಿಯಲ್ಲಿ 'ಸಹ್ಯಾದ್ರಿ ಸಿಂಧೂರ' ಮತ್ತು 'ಕೆಎಚ್‌ಪಿ-11' (ಭತ್ತ), 'ಸಹ್ಯಾದ್ರಿ ಪ್ರಗತಿ' (ಕಡಲೆ), 'ಕೆಎಂಆರ್-630' (ರಾಗಿ), ಮತ್ತು 'ಡಿಎಚ್‌ಪಿಎಂ 60-4' (ಬರಗು) ಸೇರಿದಂತೆ ಹಲವು ಸುಧಾರಿತ ಬೆಳೆ ತಳಿಗಳನ್ನು ಬಿಡುಗಡೆ ಮಾಡಲಾಯಿತು. ತೋಟಗಾರಿಕಾ ಬೆಳೆಗಳ ಬೇಸಾಯ ಕ್ರಮಗಳ ಕೈಪಿಡಿ, ತೋಟಗಾರಿಕಾ ಬೆಳೆಗಳ ಸಮಗ್ರ ಕೃಷಿ ಪದ್ಧತಿಗಳ ತಾಂತ್ರಿಕ ಕೈಪಿಡಿ ಮತ್ತು ಪ್ರಗತಿಪರ ರೈತರ ಪ್ರಗತಿಪರ ಕೃಷಿಕರ ಯಶೋಗಾಥೆಗಳ ಸಂಕಲನವಾದ 'ಯಶೋಗಾಥೆ' ಪುಸ್ತಕ ಮುಂತಾದ ಪ್ರಮುಖ ಪ್ರಕಟಣೆಗಳನ್ನು ಬಿಡುಗಡೆ ಮಾಡಲಾಯಿತು.

ಸಹಕಾರ ಕೃಷಿ, ಮೌಲ್ಯವರ್ಧನೆ ಮತ್ತು ಮಾರುಕಟ್ಟೆ ಹಾಗೂ ನಿಖರ ಕೃಷಿಯಲ್ಲಿ ಕೃತಕ ಬುದ್ಧಿಮತ್ತೆ ಕುರಿತು ನಡೆದ ರೈತರು-ವಿಜ್ಞಾನಿಗಳ ಸಂವಾದ ಕಾರ್ಯಕ್ರಮಗಳು ಹೆಚ್ಚಿನ ಜನರನ್ನು ಆಕರ್ಷಿಸಿದವು ಮತ್ತು ರೈತ ಸಮುದಾಯಕ್ಕೆ ಪ್ರಾಯೋಗಿಕ ತಂತ್ರಜ್ಞಾನಗಳ ಪ್ರಸರಣಕ್ಕೆ ಅನುವು ಮಾಡಿಕೊಟ್ಟವು.

ಕಾಫಿ ಪರಿಸರ ವ್ಯವಸ್ಥೆಯಲ್ಲಿ ವೈಜ್ಞಾನಿಕ ಜೇನುಸಾಕಣೆ ಕುರಿತು ಸಾಮರ್ಥ್ಯ-ವೃದ್ಧಿ ಕಾರ್ಯಕ್ರಮ

ಐಸಿಎಆರ್-ಕೆವಿಕೆ, ಚಿಕ್ಕಮಗಳೂರು, ನೆಸ್ಲೆ ಇಂಡಿಯಾ ಸಹಯೋಗದೊಂದಿಗೆ 12 ನವೆಂಬರ್ 2025 ರಂದು ಕಾಫಿ ಪರಿಸರ ವ್ಯವಸ್ಥೆಯಲ್ಲಿ ವೈಜ್ಞಾನಿಕ ಜೇನುಸಾಕಣೆ ಕುರಿತು ಸಾಮರ್ಥ್ಯ-ವೃದ್ಧಿ ಕಾರ್ಯಕ್ರಮವನ್ನು ಆಯೋಜಿಸಿತ್ತು. ಪರಾಗಸ್ಪರ್ಶ, ಜೀವವೈವಿಧ್ಯ ಸಂರಕ್ಷಣೆ ಮತ್ತು ಕಾಫಿ ಉತ್ಪಾದಕತೆಯನ್ನು ಹೆಚ್ಚಿಸುವಲ್ಲಿ ಜೇನುನೊಣಗಳ ಪ್ರಾಮುಖ್ಯತೆಯನ್ನು ಈ ಕಾರ್ಯಕ್ರಮವು ತಿಳಿಸಿತು. ವಿಜ್ಞಾನಿಗಳು ಆಧುನಿಕ ಜೇನುಸಾಕಣೆ ಪದ್ಧತಿಗಳನ್ನು ಪ್ರಾತ್ಯಕ್ಷಿಕೆ ಮೂಲಕ ತಿಳಿಸಿದರು ಹಾಗೂ ಕಾಫಿ ಬೆಳೆಗಾರರಿಗೆ ಹೆಚ್ಚುವರಿ ಆದಾಯದ ಮೂಲವಾಗಿ ಜೇನುಸಾಕಣೆಯ ಕುರಿತು ತಿಳಿಸಿದರು. ಈ ಕಾರ್ಯಕ್ರಮದಲ್ಲಿ 425ಕ್ಕೂ ಹೆಚ್ಚು ರೈತರು ಮತ್ತು ಪಾಲುದಾರರು ಭಾಗವಹಿಸಿದ್ದರು.

ಹಿರಿಯೂರಿನಲ್ಲಿ ಕೃಷಿ ಮತ್ತು ತೋಟಗಾರಿಕೆ ಮೇಳ

ಹಿರಿಯೂರಿನ ಬಬ್ಬೂರು ಫಾರ್ಮ್‌ನಲ್ಲಿ 14 ಮತ್ತು 15 ನವೆಂಬರ್ 2025 ರಂದು ಕೃಷಿ ಮತ್ತು ತೋಟಗಾರಿಕೆ ಮೇಳ-2025 ಅನ್ನು ಆಯೋಜಿಸಲಾಗಿತ್ತು. ಈ ಕಾರ್ಯಕ್ರಮವು ಜ್ಞಾನ ಮತ್ತು ತಂತ್ರಜ್ಞಾನಗಳ ವಿನಿಮಯಕ್ಕಾಗಿ ರೈತರು, ವಿಜ್ಞಾನಿಗಳು, ಕೈಗಾರಿಕೆಗಳು ಹಾಗೂ ಅಭಿವೃದ್ಧಿ ಸಂಸ್ಥೆಗಳನ್ನು ಒಂದೇ ವೇದಿಕೆಗೆ ತಂದಿತು. ಸುಧಾರಿತ ಬೆಳೆ ತಳಿಗಳು, ಕೃಷಿ ಯಂತ್ರೋಪಕರಣಗಳು, ಸಂರಕ್ಷಿತ ಬೇಸಾಯ, ಮೌಲ್ಯವರ್ಧನೆ ಮತ್ತು ನಿಖರ ಕೃಷಿಯ ಕುರಿತಾದ

Highlights of the Year

ವರ್ಷದ ಮುಖ್ಯಾಂಶಗಳು

farming attracted more than 4,000 farmers. The fair significantly enhanced awareness regarding modern agricultural and horticultural technologies among the farming community.

ಪ್ರಾತ್ಯಕ್ಷಿಕೆಗಳು 4,000 ಕ್ಕೂ ಹೆಚ್ಚು ರೈತರನ್ನು ಆಕರ್ಷಿಸಿದವು. ಈ ಮೇಳವು ರೈತ ಸಮುದಾಯದಲ್ಲಿ ಆಧುನಿಕ ಕೃಷಿ ಮತ್ತು ತೋಟಗಾರಿಕಾ ತಂತ್ರಜ್ಞಾನಗಳ ಬಗ್ಗೆ ಜಾಗೃತಿಯನ್ನು ಗಣನೀಯವಾಗಿ ಮೂಡಿಸಿತು.

International Conference on Sustainable Management of Fall Armyworm

KSNUAHS hosted the International Conference on Sustainable Management of Fall Armyworm (INCOFAW-2025) in collaboration with CIMMYT, ICRISAT, University of Agricultural Sciences, Dharwad and the Entomological Society of India, New Delhi from 27th to 29th November 2025. The conference brought together national and international experts, researchers, policymakers and industry representatives to discuss sustainable management strategies for one of the most destructive invasive pests affecting agriculture. Scientific deliberations focused on integrated pest management, host plant resistance, biological control, climate change impacts, and emerging technologies for pest monitoring and management. The conference provided an excellent platform for global knowledge exchange and collaborative research.

ಸೈನಿಕ ಹುಳು ಸುಸ್ಥಿರ ನಿರ್ವಹಣೆ ಕುರಿತು ಅಂತಾರಾಷ್ಟ್ರೀಯ ಸಮ್ಮೇಳನ–2025

ಕೆ.ಶಿ.ನಾ.ಕೃ.ತೋ.ವಿ.ವಿ.,ಯು ಸಿಐಎಂಎಂವೈಟಿ, ಐಸಿಆರ್‌ಐ, ಕೃಷಿ ವಿಜ್ಞಾನಗಳ ವಿಶ್ವವಿದ್ಯಾಲಯ, ಧಾರವಾಡ ಮತ್ತು ನವದೆಹಲಿಯ ಎಂಟಮೋಲಾಜಿಕಲ್ ಸೊಸೈಟಿ ಆಫ್ ಇಂಡಿಯಾ ಸಹಯೋಗದೊಂದಿಗೆ 27 ರಿಂದ 29 ನವೆಂಬರ್ 2025 ರವರೆಗೆ ಸೈನಿಕ ಹುಳು ಸುಸ್ಥಿರ ನಿರ್ವಹಣೆ' ಕುರಿತು ಅಂತಾರಾಷ್ಟ್ರೀಯ ಸಮ್ಮೇಳನವನ್ನು–2025 ಆಯೋಜಿಸಿತ್ತು. ಕೃಷಿಯ ಮೇಲೆ ಪರಿಣಾಮ ಬೀರುವ ಅತ್ಯಂತ ವಿನಾಶಕಾರಿ ಆಕ್ರಮಣಕಾರಿ ಕೀಟಗಳಲ್ಲಿ ಒಂದಾದ ಕತ್ತರಿ ಹುಳುವಿನ ಸುಸ್ಥಿರ ನಿರ್ವಹಣಾ ಕಾರ್ಯತಂತ್ರಗಳ ಬಗ್ಗೆ ಚರ್ಚಿಸಲು ಈ ಸಮ್ಮೇಳನವು ರಾಷ್ಟ್ರೀಯ ಮತ್ತು ಅಂತಾರಾಷ್ಟ್ರೀಯ ತಜ್ಞರು, ಸಂಶೋಧಕರು, ನೀತಿ ನಿರೂಪಕರು ಮತ್ತು ಉದ್ಯಮದ ಪ್ರತಿನಿಧಿಗಳನ್ನು ಒಂದೆಡೆ ಸೇರಿಸಿತು. ವೈಜ್ಞಾನಿಕ ಚರ್ಚೆಗಳು ಸಮಗ್ರ ಕೀಟ ನಿರ್ವಹಣೆ, ಆತಿಥೇಯ ಸಸ್ಯ ನಿರೋಧಕ ಶಕ್ತಿ, ಜೈವಿಕ ನಿಯಂತ್ರಣ, ಹವಾಮಾನ ಬದಲಾವಣೆಯ ಪರಿಣಾಮಗಳು ಮತ್ತು ಕೀಟಗಳ ಮೇಲ್ವಿಚಾರಣೆ ಹಾಗೂ ನಿರ್ವಹಣೆಗಾಗಿ ಉದಯೋನ್ಮುಖ ತಂತ್ರಜ್ಞಾನಗಳ ಮೇಲೆ ಗಮನ ಕೇಂದ್ರೀಕರಿಸಿದವು. ಜಾಗತಿಕ ಜ್ಞಾನ ವಿನಿಮಯ ಮತ್ತು ಸಹಯೋಗದ ಸಂಶೋಧನೆಗೆ ಅತ್ಯುತ್ತಮ ವೇದಿಕೆಯನ್ನು ಒದಗಿಸಿತು.

District Level Training on Nutmeg as an Intercrop in Arecanut

The Arecanut Research Centre, Shivamogga, in collaboration with the Karnataka State Spices Development Board, Hubli, Indian Society of Spices, Calicut, Sri Kshetra Dharmasthala Rural Development Project, Shivamogga and District Agriculture Training Centre, Hallikere, Shivamogga organized a District Level Training Programme on 3rd December, 2025 to promote nutmeg cultivation as a profitable intercrop in arecanut plantations. Scientists discussed improved cultivation practices, nutrient management, pest and disease management, value addition, and market opportunities. The programme encouraged farmers to diversify cropping systems and improve farm profitability through integrated plantation management. More than 175 stakeholders participated in the programme.

ಅಡಿಕೆ ತೋಟಗಳಲ್ಲಿ ಅಂತರಬೆಳೆಯಾಗಿ ಜಾಯಿಕಾಯಿ ಕೃಷಿ ಜಿಲ್ಲಾಮಟ್ಟದ ತರಬೇತಿ ಕಾರ್ಯಕ್ರಮ

ಶಿವಮೊಗ್ಗದ ಅಡಿಕೆ ಸಂಶೋಧನಾ ಕೇಂದ್ರವು, ಕರ್ನಾಟಕ ರಾಜ್ಯ ಸಾಂಬಾರ ಪದಾರ್ಥಗಳ ಅಭಿವೃದ್ಧಿ ಮಂಡಳಿ ಹುಬ್ಬಳ್ಳಿ, ಭಾರತೀಯ ಸಾಂಬಾರ ಸಂಘ, ಕ್ಯಾಲಿಕಟ್, ಶ್ರೀ ಕ್ಷೇತ್ರ ಧರ್ಮಸ್ಥಳ ಗ್ರಾಮಾಭಿವೃದ್ಧಿ ಯೋಜನೆ ಶಿವಮೊಗ್ಗ ಮತ್ತು ಜಿಲ್ಲಾ ಕೃಷಿ ತರಬೇತಿ ಕೇಂದ್ರ ಹಳ್ಳಿಕೇರೆ ಶಿವಮೊಗ್ಗ ಸಹಯೋಗದೊಂದಿಗೆ, ಅಡಿಕೆ ತೋಟಗಳಲ್ಲಿ ಲಾಭದಾಯಕ ಅಂತರಬೆಳೆಯಾಗಿ ಜಾಯಿಕಾಯಿ ಕೃಷಿಯನ್ನು ಉತ್ತೇಜಿಸಲು 3 ಡಿಸೆಂಬರ್ 2025 ರಂದು ಜಿಲ್ಲಾಮಟ್ಟದ ತರಬೇತಿ ಕಾರ್ಯಕ್ರಮವನ್ನು ಆಯೋಜಿಸಿತ್ತು. ವಿಜ್ಞಾನಿಗಳು ಸುಧಾರಿತ ಬೇಸಾಯ ಪದ್ಧತಿಗಳು, ಪೋಷಕಾಂಶ ನಿರ್ವಹಣೆ, ಕೀಟ ಮತ್ತು ರೋಗ ನಿರ್ವಹಣೆ, ಮೌಲ್ಯವರ್ಧನೆ ಮತ್ತು ಮಾರುಕಟ್ಟೆ ಅವಕಾಶಗಳ ಬಗ್ಗೆ ಚರ್ಚಿಸಿದರು. ಈ ಕಾರ್ಯಕ್ರಮವು ರೈತರು ಬೆಳೆ ಪದ್ಧತಿಗಳನ್ನು ವೈವಿಧ್ಯಗೊಳಿಸಲು ಮತ್ತು ಸಮಗ್ರ ತೋಟ ನಿರ್ವಹಣೆಯ ಮೂಲಕ ಕೃಷಿ ಲಾಭದಾಯಕತೆಯನ್ನು ಸುಧಾರಿಸಲು ಪ್ರೋತ್ಸಾಹಿಸಿತು. ಕಾರ್ಯಕ್ರಮದಲ್ಲಿ 175ಕ್ಕೂ ಹೆಚ್ಚು ಪಾಲುದಾರರು ಭಾಗವಹಿಸಿದ್ದರು.

Highlights of the Year

ವರ್ಷದ ಮುಖ್ಯಾಂಶಗಳು

Krishi Vasthu Pradarshana-2025

As part of the Rural Agricultural Work Experience (RAWE) programme, final-year B.Sc. (Hons.) Agriculture students organized Krishi Vasthu Pradarshana- 2025 on 22-12-2025 at Churchigundi village. The exhibition featured 71 stalls showcasing modern agricultural technologies, integrated farming systems, improved crop production practices, value-addition technologies, and rural entrepreneurship opportunities. Students actively interacted with farmers and demonstrated various agricultural innovations. Approximately 3,000 farmers visited the exhibition and benefited from the technical information provided.

ಕೃಷಿ ವಸ್ತು ಪ್ರದರ್ಶನ-2025

ಗ್ರಾಮೀಣ ಕೃಷಿ ಕಾರ್ಯಾನುಭವ, ಕಾರ್ಯಕ್ರಮದ ಭಾಗವಾಗಿ, ಅಂತಿಮ ವರ್ಷದ ಬಿ. ಎಸ್ಸಿ. (ಆನರ್ಸ್) ಕೃಷಿ ವಿದ್ಯಾರ್ಥಿಗಳು ಚುರ್ಚಿಗುಂಡಿ ಗ್ರಾಮದಲ್ಲಿ 22-12-2025 ರಂದು ಕೃಷಿ ವಸ್ತು ಪ್ರದರ್ಶನ-2025 ವನ್ನು ಆಯೋಜಿಸಲಾಗಿತ್ತು. ಈ ಪ್ರದರ್ಶನದಲ್ಲಿ ಆಧುನಿಕ ಕೃಷಿ ತಂತ್ರಜ್ಞಾನಗಳು, ಸಮಗ್ರ ಕೃಷಿ ಪದ್ಧತಿಗಳು, ಸುಧಾರಿತ ಬೆಳೆ ಉತ್ಪಾದನಾ ಪದ್ಧತಿಗಳು, ಮೌಲ್ಯವರ್ಧನೆ ತಂತ್ರಜ್ಞಾನಗಳು ಮತ್ತು ಗ್ರಾಮೀಣ ಉದ್ಯಮಶೀಲತೆಯ ಅವಕಾಶಗಳನ್ನು ಕೃಷಿ ಪ್ರದರ್ಶಿಸುವ 71 ಮಳಿಗೆಗಳಿದ್ದವು. ವಿದ್ಯಾರ್ಥಿಗಳು ರೈತರೊಂದಿಗೆ ಸಕ್ರಿಯವಾಗಿ ಸಂವಾದ ನಡೆಸಿದರು ಮತ್ತು ವಿವಿಧ ಆವಿಷ್ಕಾರಗಳನ್ನು ಪ್ರಾತ್ಯಕ್ಷಿಕೆ ಮೂಲಕ ತೋರಿಸಿದರು. ಸುಮಾರು 3,000 ರೈತರು ಪ್ರದರ್ಶನಕ್ಕೆ ಭೇಟಿ ನೀಡಿ ತಾಂತ್ರಿಕ ಮಾಹಿತಿಯ ಪ್ರಯೋಜನ ಪಡೆದರು.

International Workshop on Climate-Resilient Agriculture Research and Collaboration

An International Workshop on “Empowering Early Career Researchers in Advancing Climate-Resilient Agriculture Research and Collaboration” was organized from 5th to 9th January, 2026 in collaboration with the Natural Resources Institute, University of Greenwich, United Kingdom. The workshop brought together scientists, researchers, academicians, and students from India and abroad. Technical sessions focused on climate-resilient agriculture, sustainable farming systems, carbon management, climate adaptation strategies and interdisciplinary research approaches.

The workshop strengthened international scientific collaboration and provided valuable opportunities for early-career researchers to enhance their research capacity and global networking.

ಹವಾಮಾನ-ಚೇತರಿಕೆ ಕುರಿತು ಕೃಷಿ ಸಂಶೋಧನೆ ಹಾಗೂ ಸಹಯೋಗ ಅಂತಾರಾಷ್ಟ್ರೀಯ ಕಾರ್ಯಾಗಾರ

ಯುನೈಟೆಡ್ ಕಿಂಗ್‌ಡಮ್‌ನ ಗ್ರೀನ್‌ವಿಚ್ ವಿಶ್ವವಿದ್ಯಾಲಯದ ನ್ಯಾಚುರಲ್ ರಿಸೋರ್ಸಸ್ ಇನ್‌ಸ್ಟಿಟ್ಯೂಟ್ ಸಹಯೋಗದೊಂದಿಗೆ 5 ರಿಂದ 9 ಜನವರಿ 2026 ರವರೆಗೆ "ಹವಾಮಾನ-ಚೇತರಿಕೆ ಕುರಿತು ಕೃಷಿ ಸಂಶೋಧನೆ ಹಾಗೂ ಸಹಯೋಗವನ್ನು ಮುನ್ನಡೆಸುವಲ್ಲಿ ಆರಂಭಿಕ ವೃತ್ತಿಜೀವನದ ಸಂಶೋಧಕರನ್ನು ಸಬಲೀಕರಿಸುವುದು" ಎಂಬ ವಿಷಯದ ಕುರಿತು ಅಂತಾರಾಷ್ಟ್ರೀಯ ಕಾರ್ಯಾಗಾರವನ್ನು ಆಯೋಜಿಸಲಾಗಿತ್ತು. ಈ ಕಾರ್ಯಾಗಾರವು ಭಾರತ ಮತ್ತು ವಿದೇಶಗಳ ವಿಜ್ಞಾನಿಗಳು, ಸಂಶೋಧಕರು, ಶೈಕ್ಷಣಿಕ ತಜ್ಞರು ಮತ್ತು ವಿದ್ಯಾರ್ಥಿಗಳನ್ನು ಒಂದೆಡೆ ಸೇರಿಸಿತು. ತಾಂತ್ರಿಕ ಗೋಷ್ಠಿಗಳು ಹವಾಮಾನ-ಸ್ಥಿತಿಸ್ಥಾಪಕ ಕೃಷಿ, ಸುಸ್ಥಿರ ಕೃಷಿ ಪದ್ಧತಿಗಳು, ಇಂಗಾಲದ ನಿರ್ವಹಣೆ, ಹವಾಮಾನ ಹೊಂದಾಣಿಕೆ ಕಾರ್ಯತಂತ್ರಗಳು ಮತ್ತು ಬಹುಶಿಸ್ತೀಯ ಸಂಶೋಧನಾ ವಿಧಾನಗಳ ಮೇಲೆ ಗಮನ ಕೇಂದ್ರೀಕರಿಸಿದವು.

ಈ ಕಾರ್ಯಾಗಾರವು ಅಂತಾರಾಷ್ಟ್ರೀಯ ವೈಜ್ಞಾನಿಕ ಸಹಯೋಗವನ್ನು ಬಲಪಡಿಸಿತು ಮತ್ತು ಆರಂಭಿಕ ವೃತ್ತಿಜೀವನದ ಸಂಶೋಧಕರಿಗೆ ತಮ್ಮ ಸಂಶೋಧನಾ ಸಾಮರ್ಥ್ಯ ಮತ್ತು ಜಾಗತಿಕ ನೆಟ್‌ವರ್ಕಿಂಗ್ ಅನ್ನು ಹೆಚ್ಚಿಸಿಕೊಳ್ಳಲು ಅಮೂಲ್ಯವಾದ ಅವಕಾಶಗಳನ್ನು ಒದಗಿಸಿತು.

Highlights of the Year

ವರ್ಷದ ಮುಖ್ಯಾಂಶಗಳು

National Seminar on "Pepper An Intercrop in Arecanut for Prosperity"

The Arecanut Research Centre organized a National Seminar on "Pepper: An Intercrop in Arecanut for Prosperity" during on 28th and 29th January, 2026. The seminar brought together scientists, policymakers, traders, processors, exporters, and farmers from across the country. Technical sessions addressed production technologies, climate resilience, pest and disease management, value addition, processing, marketing and export opportunities in black pepper cultivation. More than 700 stakeholders participated in the seminar. An exhibition displaying 34 pepper varieties and related technologies attracted considerable attention from participants and farmers.

"ಸಮೃದ್ಧಿಗಾಗಿ ಅಡಿಕೆಯಲ್ಲಿ ಅಂತರಬೆಳೆಯಾಗಿ ಕಾಳುಮೆಣಸು" ಕುರಿತು ರಾಷ್ಟ್ರೀಯ ವಿಚಾರಸಂಕಿರಣ

ಅಡಿಕೆ ಸಂಶೋಧನಾ ಕೇಂದ್ರವು 28 ಮತ್ತು 29 ಜನವರಿ 2026 ರಂದು "ಸಮೃದ್ಧಿಗಾಗಿ ಅಡಿಕೆಯಲ್ಲಿ ಅಂತರಬೆಳೆಯಾಗಿ ಕಾಳುಮೆಣಸು" ಎಂಬ ವಿಷಯದ ಕುರಿತು ರಾಷ್ಟ್ರೀಯ ವಿಚಾರಸಂಕಿರಣವನ್ನು ಏರ್ಪಡಿಲಾಗಿತ್ತು. ಈ ವಿಚಾರಗೋಷ್ಠಿಯು ದೇಶದಾದ್ಯಂತದ ವಿಜ್ಞಾನಿಗಳು, ನೀತಿ ನಿರೂಪಕರು, ವ್ಯಾಪಾರಿಗಳು, ಸಂಸ್ಕಾರಕರು, ರಫ್ತುದಾರರು ಮತ್ತು ರೈತರನ್ನು ಒಂದೆಡೆ ಸೇರಿಸಿತು. ತಾಂತ್ರಿಕ ಗೋಷ್ಠಿಗಳು ಕಪ್ಪು ಕಾಳುಮೆಣಸು ಕೃಷಿಯಲ್ಲಿ ಉತ್ಪಾದನಾ ತಂತ್ರಜ್ಞಾನಗಳು, ಹವಾಮಾನ ಸ್ಥಿತಿಸ್ಥಾಪಕತ್ವ, ಕೀಟ ಮತ್ತು ರೋಗ ನಿರ್ವಹಣೆ, ಮೌಲ್ಯವರ್ಧನೆ, ಸಂಸ್ಕರಣೆ, ಮಾರುಕಟ್ಟೆ ಮತ್ತು ರಫ್ತು ಅವಕಾಶಗಳನ್ನು ಚರ್ಚಿಸಿದವು. ಕಾರ್ಯಕ್ರಮದಲ್ಲಿ 700ಕ್ಕೂ ಹೆಚ್ಚು ಪಾಲುದಾರರು ಭಾಗವಹಿಸಿದ್ದರು. ಈ ಸಂದರ್ಭದಲ್ಲಿ 34 ಕಾಳುಮೆಣಸು ತಳಿಗಳು ಮತ್ತು ಸಂಬಂಧಿತ ತಂತ್ರಜ್ಞಾನಗಳ ಪ್ರದರ್ಶನದಲ್ಲಿ ಭಾಗೀದಾರರು ಮತ್ತು ರೈತರ ಗಮನ ಸೆಳೆಯಿತು.

Krishi Utsav–2026

The Diploma Agricultural College, Brahmavar, organized Krishi Utsav on 30th January 2026 with the objective of creating awareness among farmers regarding integrated farming systems, sustainable agricultural practices, and recent technological advancements. Demonstrations, exhibitions, and farmer–scientist interactions facilitated effective transfer of agricultural technologies to the farming community.

ಕೃಷಿ ಉತ್ಸವ–2026

ಬ್ರಹ್ಮಾವರದ ಕೃಷಿ ಡಿಪ್ಲೊಮಾ ಕಾಲೇಜು ಸಮಗ್ರ ಕೃಷಿ ಪದ್ಧತಿಗಳು, ಸುಸ್ಥಿರ ಕೃಷಿ ವಿಧಾನಗಳು ಮತ್ತು ಇತ್ತೀಚಿನ ತಾಂತ್ರಿಕ ಪ್ರಗತಿಗಳ ಬಗ್ಗೆ ರೈತರಲ್ಲಿ ಜಾಗೃತಿ ಮೂಡಿಸುವ ಉದ್ದೇಶದಿಂದ 30 ಜನವರಿ 2026 ರಂದು ಕೃಷಿ ಉತ್ಸವವನ್ನು ಏರ್ಪಡಿಸಲಾಗಿತ್ತು. ಪ್ರಾತ್ಯಕ್ಷಿಕೆಗಳು, ಪ್ರದರ್ಶನಗಳು ಮತ್ತು ರೈತ–ವಿಜ್ಞಾನಿ ಸಂವಾದಗಳು ಕೃಷಿ ತಂತ್ರಜ್ಞಾನಗಳನ್ನು ರೈತ ಸಮುದಾಯಕ್ಕೆ ಪರಿಣಾಮಕಾರಿಯಾಗಿ ವರ್ಗಾಯಿಸಲು ಅನುವು ಮಾಡಿಕೊಟ್ಟವು.

International Women's Day Celebration -2026

International Women's Day was celebrated on 10th March 2026 at the College of Agriculture, Iruvakki, KSNUAHS, Shivamogga to promote women's empowerment, leadership and well-being. Dr. K S Pavithra, Psychiatrist, artist and writer, inaugurated the programme and delivered a keynote address on the importance of mental health, stress management, and maintaining a balanced lifestyle amidst the diverse responsibilities shouldered by women. Smt. Prasanna Prasad, an award-winning woman farmer, shared her inspiring journey in agriculture and highlighted the opportunities for women in agri-entrepreneurship and self-

ಅಂತಾರಾಷ್ಟ್ರೀಯ ಮಹಿಳಾ ದಿನಾಚರಣೆ-2026

ಮಹಿಳಾ ಸಬಲೀಕರಣ, ನಾಯಕತ್ವ ಮತ್ತು ಕಲ್ಯಾಣವನ್ನು ಉತ್ತೇಜಿಸಲು 10ನೇ ಮಾರ್ಚ್ 2026 ರಂದು ಶಿವಮೊಗ್ಗದ ಕೆ.ಶಿ.ನಾ.ಕೃ.ತೋ.ವಿ.ವಿ., ಇರುವಕ್ಕಿ ಕೃಷಿ ವಿಜ್ಞಾನಗಳ ಮಹಾವಿದ್ಯಾಲಯದಲ್ಲಿ ಅಂತಾರಾಷ್ಟ್ರೀಯ ಮಹಿಳಾ ದಿನಾಚರಣೆಯನ್ನು ಆಚರಿಸಲಾಯಿತು. ಮನೋವೈದ್ಯರು, ಕಲಾವಿದರು ಹಾಗೂ ಲೇಖಕಿಯಾದ ಡಾ. ಕೆ ಎಸ್ ಪವಿತ್ರಾ ಅವರು ಕಾರ್ಯಕ್ರಮವನ್ನು ಉದ್ಘಾಟಿಸಿ, ಮಹಿಳೆಯರು ನಿಭಾಯಿಸುವ ವೈವಿಧ್ಯಮಯ ಜವಾಬ್ದಾರಿಗಳ ನಡುವೆ ಮಾನಸಿಕ ಆರೋಗ್ಯ, ಒತ್ತಡ ನಿರ್ವಹಣೆ ಮತ್ತು ಸಮತೋಲಿತ ಜೀವನಶೈಲಿಯನ್ನು ಕಾಯ್ದುಕೊಳ್ಳುವ ಪ್ರಾಮುಖ್ಯತೆಯ ಕುರಿತು ದಿಕ್ಸೂಚಿ ಭಾಷಣ ಮಾಡಿದರು. ಪ್ರಗತಿಪರ ರೈತ ಮಹಿಳೆ ಶ್ರೀಮತಿ ಪ್ರಸನ್ನ ಪ್ರಸಾದ್ ಅವರು ಕೃಷಿಯಲ್ಲಿನ ತಮ್ಮ ಸ್ಫೂರ್ತಿದಾಯಕ ಅನುಭವವನ್ನು ಹಂಚಿಕೊಂಡರು ಮತ್ತು ಕೃಷಿ ಉದ್ಯಮಶೀಲತೆ ಹಾಗೂ ಸ್ವಯಂ ಉದ್ಯೋಗದಲ್ಲಿ ಮಹಿಳೆಯರಿಗಿರುವ ಅವಕಾಶಗಳನ್ನು ತಿಳಿಸಿದರು.

employment. Presiding over the programme, Dr. R C Jagadeesha, Hon'ble Vice Chancellor, encouraged women to play a proactive role in agricultural development and societal progress. The event witnessed enthusiastic participation from faculty members, non-teaching staff, students and workers, reflecting the University's continued commitment to gender equality, inclusiveness and women's empowerment.

ಕಾರ್ಯಕ್ರಮದ ಅಧ್ಯಕ್ಷತೆ ವಹಿಸಿದ್ದ ಗೌರವಾನ್ವಿತ ಕುಲಪತಿಗಳಾದ ಡಾ. ಆರ್ ಸಿ ಜಗದೀಶ ಅವರು ಕೃಷಿ ಅಭಿವೃದ್ಧಿ ಮತ್ತು ಸಾಮಾಜಿಕ ಪ್ರಗತಿಯಲ್ಲಿ ಮಹಿಳೆಯರು ಸಕ್ರಿಯ ಪಾತ್ರ ವಹಿಸುವಂತೆ ಉತ್ತೇಜಿಸಿದರು. ಕಾರ್ಯಕ್ರಮದಲ್ಲಿ ಬೋಧಕ, ಬೋಧಕೇತರ ಸಿಬ್ಬಂದಿ, ವಿದ್ಯಾರ್ಥಿಗಳು ಮತ್ತು ಕಾರ್ಮಿಕರು ಉತ್ಸಾಹದಿಂದ ಭಾಗವಹಿಸಿದ್ದು, ಲಿಂಗ ಸಮಾನತೆ, ಒಳಗೊಳ್ಳುವಿಕೆ ಮತ್ತು ಮಹಿಳಾ ಸಬಲೀಕರಣಕ್ಕೆ ವಿಶ್ವವಿದ್ಯಾಲಯದ ನಿರಂತರ ಬದ್ಧತೆಯನ್ನು ಪ್ರತಿಬಿಂಬಿಸಿತು.

Master Training Programme on Cashew Apple Utilization

The Cashew Technology Centre organized a Master Training Programme on Cashew Apple Utilization on 10th March, 2026. Participants were trained in the preparation of value-added products such as juice, syrup, jam, candy, pickles, and beverages from cashew apple. The programme aimed to reduce post-harvest losses, promote entrepreneurship, and enhance income opportunities for farmers and rural women through value addition.

ಗೋಡಂಬಿ ಹಣ್ಣು ಬಳಕೆ ಕುರಿತು ತರಬೇತಿ ಕಾರ್ಯಕ್ರಮ

ಗೋಡಂಬಿ ತಂತ್ರಜ್ಞಾನ ಕೇಂದ್ರವು 10 ಮಾರ್ಚ್ 2026 ರಂದು ಗೋಡಂಬಿ ಹಣ್ಣು ಬಳಕೆ ಕುರಿತು ತರಬೇತಿ ಕಾರ್ಯಕ್ರಮವನ್ನು ಏರ್ಪಡಿಸಿತ್ತು. ಭಾಗವಹಿಸಿದವರಿಗೆ ಗೋಡಂಬಿ ಹಣ್ಣಿನಿಂದ ಜ್ಯೂಸ್, ಸಿರಪ್, ಜಾಮ್, ಕ್ಯಾಂಡಿ, ಉಪ್ಪಿನಕಾಯಿ ಮತ್ತು ಪಾನೀಯಗಳಂತಹ ಮೌಲ್ಯವರ್ಧಿತ ಉತ್ಪನ್ನಗಳ ತಯಾರಿಕೆಯಲ್ಲಿ ತರಬೇತಿ ನೀಡಲಾಯಿತು. ಈ ಕಾರ್ಯಕ್ರಮವು ಕೊಯ್ಲೋತ್ತರ ನಷ್ಟವನ್ನು ಕಡಿಮೆ ಮಾಡಲು, ಉದ್ಯಮಶೀಲತೆಯನ್ನು ಉತ್ತೇಜಿಸಲು ಮತ್ತು ಮೌಲ್ಯವರ್ಧನೆಯ ಮೂಲಕ ರೈತರು ಹಾಗೂ ಗ್ರಾಮೀಣ ಮಹಿಳೆಯರಿಗೆ ಆದಾಯದ ಅವಕಾಶಗಳನ್ನು ಹೆಚ್ಚಿಸುವ ಗುರಿಯನ್ನು ಹೊಂದಿತ್ತು.

National Conference on "Floriculture and Landscaping @2047: Viksit Bharat"

KSNUAHS, Shivamogga, organized a three-day National Conference on "Floriculture and Landscaping @2047: Viksit Bharat" from 23th to 25th March, 2026 under the theme "Beauty to Business." The conference served as a national platform for policymakers, scientists, students, entrepreneurs, floriculture growers, and industry stakeholders to deliberate on emerging opportunities, challenges, and future strategies for the floriculture sector. The programme highlighted the growing economic significance of floriculture, its export potential, and its contribution to livelihood generation and entrepreneurship development. The conference attracted 253 delegates, including 175 students and 78 scientists from across the country, fostering scientific exchange, industry interaction, and collaborative networking. The event reinforced the University's commitment to advancing floriculture and landscaping as key components of a sustainable and prosperous agricultural economy under the vision of Viksit Bharat 2047.

"ಪುಷ್ಪಕೃಷಿ ಮತ್ತು ಉದ್ಯಾನ ವಿನ್ಯಾಸ @2047: ವಿಕಸಿತ ಭಾರತ" ಕುರಿತು ಮೂರು ದಿನಗಳ ರಾಷ್ಟ್ರೀಯ ಸಮ್ಮೇಳನ

ಶಿವಮೊಗ್ಗದ ಕೆ.ಶಿ.ನಾ.ಕೃ.ತೋ.ವಿ.ವಿ.ಯು "ಬ್ಯೂಟಿ ಟು ಬಿಸಿನೆಸ್" ಎಂಬ ವಿಷಯದ ಅಡಿಯಲ್ಲಿ 23 ರಿಂದ 25 ಮಾರ್ಚ್ 2026 ರವರೆಗೆ " ಪುಷ್ಪಕೃಷಿ ಮತ್ತು ಉದ್ಯಾನ ವಿನ್ಯಾಸ @2047: ವಿಕಸಿತ ಭಾರತ" ಕುರಿತು ಮೂರು ದಿನಗಳ ರಾಷ್ಟ್ರೀಯ ಸಮ್ಮೇಳನವನ್ನು ಏರ್ಪಡಿಸಲಾಗಿತ್ತು. ಈ ಸಮ್ಮೇಳನವು ಪುಷ್ಪಕೃಷಿ ಕ್ಷೇತ್ರದ ಉದಯೋನ್ಮುಖ ಅವಕಾಶಗಳು, ಸವಾಲುಗಳು ಮತ್ತು ಭವಿಷ್ಯದ ಕಾರ್ಯತಂತ್ರಗಳ ಕುರಿತು ಚರ್ಚಿಸಲು ನೀತಿ ನಿರೂಪಕರು, ವಿಜ್ಞಾನಿಗಳು, ವಿದ್ಯಾರ್ಥಿಗಳು, ಉದ್ಯಮಿಗಳು, ಪುಷ್ಪ ಕೃಷಿ ಬೆಳೆಗಾರರು ಮತ್ತು ಉದ್ಯಮದ ಪಾಲುದಾರರಿಗೆ ರಾಷ್ಟ್ರೀಯ ವೇದಿಕೆಯಾಗಿ ಕಾರ್ಯನಿರ್ವಹಿಸಿತು. ಕಾರ್ಯಕ್ರಮವು ಪುಷ್ಪಕೃಷಿಯ ಹೆಚ್ಚುತ್ತಿರುವ ಆರ್ಥಿಕ ಮಹತ್ವ, ಅದರ ರಫ್ತು ಸಾಮರ್ಥ್ಯ ಮತ್ತು ಜೀವನೋಪಾಯ ಸೃಷ್ಟಿ ಹಾಗೂ ಉದ್ಯಮಶೀಲತೆ ಅಭಿವೃದ್ಧಿಗೆ ಅದರ ಕೊಡುಗೆಯನ್ನು ತಿಳಿಸಲಾಯಿತು. ಈ ಸಮ್ಮೇಳನವು ದೇಶದಾದ್ಯಂತದ 175 ವಿದ್ಯಾರ್ಥಿಗಳು ಮತ್ತು 78 ವಿಜ್ಞಾನಿಗಳು ಸೇರಿದಂತೆ 253 ಪ್ರತಿನಿಧಿಗಳನ್ನು ಆಕರ್ಷಿಸಿತು, ಇದು ವೈಜ್ಞಾನಿಕ ವಿನಿಮಯ ಮತ್ತು ಸಹಯೋಗದ ನೆಟ್‌ವರ್ಕಿಂಗ್ ಅನ್ನು ಉತ್ತೇಜಿಸಿತು. ವಿಕಸಿತ ಭಾರತ 2047 ರ ದೃಷ್ಟಿಕೋನದ ಅಡಿಯಲ್ಲಿ ಸುಸ್ಥಿರ ಮತ್ತು ಸಮೃದ್ಧ ಕೃಷಿ ಆರ್ಥಿಕತೆಯ ಪ್ರಮುಖ ಅಂಶಗಳಾಗಿ ಪುಷ್ಪಕೃಷಿ ಮತ್ತು ಭೂದೃಶ್ಯವನ್ನು ಮುನ್ನಡೆಸುವಲ್ಲಿ ವಿಶ್ವವಿದ್ಯಾಲಯದ ಬದ್ಧತೆಯನ್ನು ಈ ಕಾರ್ಯಕ್ರಮವು ಯಶಸ್ವಿಯಾಯಿತು.

Glimpses of Highlights of the Year

ವರ್ಷದ ಮುಖ್ಯಾಂಶಗಳ ಒಂದು ನೋಟ



Fruits and Food Mela-2025 of ICAR-KVK Shivamogga
ಐಸಿಎಆರ್–ಕೆವಿಕೆ ಶಿವಮೊಗ್ಗದ ಹಣ್ಣು ಮತ್ತು ಆಹಾರ ಮೇಳ–2025



District Level Seminar on Integrated Pest and Disease Management in Cashew
ಗೋಡಂಬಿಯಲ್ಲಿ ಸಮಗ್ರ ಕೀಟ ಮತ್ತು ರೋಗ ನಿರ್ವಹಣೆ ಕುರಿತು ಜಿಲ್ಲಾ ಮಟ್ಟದ ವಿಚಾರ ಸಂಕಿರಣ



Three days Skill Development Training on Coconut Tree Climbing
ತೆಂಗಿನ ಮರ ಹತ್ತುವ ಬಗ್ಗೆ 3 ದಿನಗಳ ಕೌಶಲ್ಯ ಅಭಿವೃದ್ಧಿ ತರಬೇತಿ



Capacity-Building Program for FPO Leadership
ರೈತ ಉತ್ಪಾದಕ ಕಂಪನಿಯ ನಾಯಕತ್ವಕ್ಕಾಗಿ ಸಾಮರ್ಥ ವೃದ್ಧಿ ಕಾರ್ಯಕ್ರಮ



Agri-Education Fair
ಕೃಷಿ ಶಿಕ್ಷಣ ಮೇಳ



Laptop distribution
ಲ್ಯಾಪ್ ಟಾಪ್ ವಿತರಣೆ



Integrated Nutrient Management and Intercrops in Arecanut
ಅಡಿಕೆಯಲ್ಲಿ ಸಮಗ್ರ ಪೋಷಕಾಂಶ ನಿರ್ವಹಣೆ ಮತ್ತು ಅಂತರ ಬೆಳೆಗಳು



International Yoga Day
ಅಂತಾರಾಷ್ಟ್ರೀಯ ಯೋಗ ದಿನಾಚರಣೆ

Glimpses of Highlights of the Year

ವರ್ಷದ ಮುಖ್ಯಾಂಶಗಳ ಒಂದು ನೋಟ



Training programme on Safe use of Pesticides
ಕೀಟನಾಶಕಗಳ ಸುರಕ್ಷಿತ ಬಳಕೆಯ ಕುರಿತು ತರಬೇತಿ ಕಾರ್ಯಕ್ರಮ



Pest and disease management in Horticulture crops
ತೋಟಗಾರಿಕಾ ಬೆಳೆಗಳಲ್ಲಿ ಕೀಟ ಮತ್ತು ರೋಗ ನಿರ್ವಹಣೆ



Capacity Building Program on Integrated Farming System
ಸಮಗ್ರ ಕೃಷಿ ಪದ್ಧತಿಯಲ್ಲಿ ಸಾಮರ್ಥ್ಯ ವೃದ್ಧಿ ಕಾರ್ಯಕ್ರಮ



Vikasit Krishi Sankalp Abhiyan
ವಿಕಸಿತ್ ಕೃಷಿ ಸಂಕಲ್ಪ ಅಭಿಯಾನ



Integrated Management in Arecanut
ಅಡಿಕೆಯಲ್ಲಿ ಸಮಗ್ರ ನಿರ್ವಹಣೆ



PG Research Conference-2025
ಸ್ನಾತಕೋತ್ತರ ಸಂಶೋಧನಾ ಸಮ್ಮೇಳನ–2025



National Fish Farmers Day
ರಾಷ್ಟ್ರೀಯ ಮೀನು ಕೃಷಿಕರ ದಿನಾಚರಣೆ



Care and Management of Livestock in the Malnad Region
ಮಲೆನಾಡು ಪ್ರದೇಶದಲ್ಲಿ ಜಾನುವಾರುಗಳ ಆರೈಕೆ ಮತ್ತು ನಿರ್ವಹಣೆ

Glimpses of Highlights of the Year

ವರ್ಷದ ಮುಖ್ಯಾಂಶಗಳ ಒಂದು ನೋಟ



Agroforestry for Sustainable Agriculture
ಸುಸ್ಥಿರ ಕೃಷಿಗಾಗಿ ಕೃಷಿ ಅರಣ್ಯ



Sustainable Cocoa Cultivation in the Western Ghats
ಪಶ್ಚಿಮ ಘಟ್ಟಗಳಲ್ಲಿ ಸುಸ್ಥಿರ ಕೋಕೋ ಕೃಷಿ



Skill oriented capacity building programme on Scientific Beekeeping
ವೈಜ್ಞಾನಿಕ ಜೇನುಸಾಕಣೆಯ ಕುರಿತು ಕೌಶಲ್ಯಾಧಾರಿತ ಸಾಮರ್ಥ್ಯ ಅಭಿವೃದ್ಧಿ ಕಾರ್ಯಕ್ರಮ



Regional conference for PACs & FPO, Co-operatives
ವ್ಯವಸಾಯ ಸೇವಾ ಸಹಕಾರ ಸಂಘ, ರೈತ ಉತ್ಪಾದಕ ಕಂಪನಿ ಮತ್ತು ಸಹಕಾರ ಸಂಘಗಳಿಗಾಗಿ ಪ್ರಾದೇಶಿಕ ಸಮ್ಮೇಳನ



Scientific Methods of Ginger Cultivation and Management of Pyricularia Leaf Spot Disease
ಶುಂಠಿ ಕೃಷಿಯ ವೈಜ್ಞಾನಿಕ ವಿಧಾನಗಳು ಮತ್ತು ಪೈರಿಕ್ಯುಲೇರಿಯಾ ಎಲೆ ಚುಕ್ಕೆ ರೋಗದ ನಿರ್ವಹಣೆ



National Workshop on Pepper: An Intercrop in Arecanut for Prosperity
ಕಾಳುಮೆಣಸು ರಾಷ್ಟ್ರೀಯ ಕಾರ್ಯಾಗಾರ: ಸಮೃದ್ಧಿಗಾಗಿ ಅಡಿಕೆಯಲ್ಲಿ ಅಂತರ ಬೆಳೆ ಕಾರ್ಯಕ್ರಮ



Agro-Tourism “Krishi Yaana” – A Unique Initiative of ICAR–KVK, Shivamogga
ಕೃಷಿ–ಪ್ರವಾಸೋದ್ಯಮ "ಕೃಷಿ ಯಾನ" – ಐಸಿಎಆರ್–ಕೆವಿಕೆ, ಶಿವಮೊಗ್ಗದ ಒಂದು ವಿಶಿಷ್ಟ ಉಪಕ್ರಮ



International Conference on Sustainable Management of Fall Armyworm
ಸೈನಿಕ ಹುಳುಗಳ ಸುಸ್ಥಿರ ನಿರ್ವಹಣೆ ಕುರಿತ ಅಂತಾರಾಷ್ಟ್ರೀಯ ಸಮ್ಮೇಳನ

Glimpses of Highlights of the Year

ವರ್ಷದ ಮುಖ್ಯಾಂಶಗಳ ಒಂದು ನೋಟ



Farming was under the National Mission on Natural Farming
ರಾಷ್ಟ್ರೀಯ ನೈಸರ್ಗಿಕ ಕೃಷಿ ಮಿಷನ್ ಅಡಿಯಲ್ಲಿ ಕೃಷಿ



Prime Minister Dhan-Dhaanya Krishi Yojana
ಪ್ರಧಾನ ಮಂತ್ರಿ ಧನ-ಧಾನ್ಯ ಕೃಷಿ ಯೋಜನೆ



Workshop on culture of freshwater pearls
ಸಿಹಿನೀರಿನ ಮುತ್ತುಗಳ ಕೃಷಿ ಕಾರ್ಯಾಗಾರ



World Food Day and Mahila Kisan Diwas
ವಿಶ್ವ ಆಹಾರ ದಿನಾಚರಣೆ ಮತ್ತು ಮಹಿಳಾ ಕಿಸಾನ್ ದಿವಸ್ ಆಚರಣೆ



Skill Development Training Programme on Mushroom Cultivation
ಅಣಬೆ ಕೃಷಿ ಕೌಶಲ್ಯ ಅಭಿವೃದ್ಧಿ ತರಬೇತಿ ಕಾರ್ಯಕ್ರಮ



Training Programme on Scientific Dairy Farming
ವೈಜ್ಞಾನಿಕ ಹೈನುಗಾರಿಕೆ ತರಬೇತಿ ಕಾರ್ಯಕ್ರಮ



International Women's Day – 2026
ಅಂತಾರಾಷ್ಟ್ರೀಯ ಮಹಿಳಾ ದಿನಾಚರಣೆ – 2026



Vigilance awareness programme
ಜಾಗೃತಿ ಕಾರ್ಯಕ್ರಮ

Glimpses of Highlights of the Year

ವರ್ಷದ ಮುಖ್ಯಾಂಶಗಳ ಒಂದು ನೋಟ



Keladi Yuvothsava-Youth Festival-2026
ಕೆಳದಿ ಯುವೋತ್ಸವ–ಯುವಜನೋತ್ಸವ–2026



Nutmeg as a mixed crop in arecanut
ಅಡಿಕೆಯಲ್ಲಿ ಮಿಶ್ರ ಬೆಳೆಯಾಗಿ ಜಾಯಿಕಾಯಿ



Integrated Arecanut Farming
ಸಮಗ್ರ ಅಡಿಕೆ ಕೃಷಿ



Scientific Beekeeping
ವೈಜ್ಞಾನಿಕ ಜೇನುಸಾಕಣೆ



20th Scientific Advisory Committee
20ನೇ ವೈಜ್ಞಾನಿಕ ಸಲಹಾ ಸಮಿತಿ ಸಭೆ



International Farmers Day
ಅಂತಾರಾಷ್ಟ್ರೀಯ ರೈತರ ದಿನಾಚರಣೆ



Diploma in Agriculture Extension Service for Input Dealers
ಕೃಷಿ ಪರಿಕರ ವಿತರಕರಿಗಾಗಿ ಕೃಷಿ ವಿಸ್ತರಣಾ ಸೇವೆಗಳ ಒಂದು ವರ್ಷದ ಡಿಪ್ಲೊಮಾ



Scientific Cultivation of Vegetables Medicinal and Aromatic Plants
ಔಷಧೀಯ ಮತ್ತು ಸುಗಂಧ ದ್ರವ್ಯ ಸಸ್ಯಗಳ ತರಕಾರಿಗಳ ಕೃಷಿ ವೈಜ್ಞಾನಿಕ ಕಾರ್ಯಕ್ರಮ

Glimpses of Highlights of the Year

ವರ್ಷದ ಮುಖ್ಯಾಂಶಗಳ ಒಂದು ನೋಟ



Training Programme on Mushroom Production Technologies
ಅಣಬೆ ಉತ್ಪಾದನಾ ತಂತ್ರಜ್ಞಾನಗಳ ಕುರಿತು ತರಬೇತಿ ಕಾರ್ಯಕ್ರಮ



One-day skill-oriented capacity building programme on Scientific Beekeeping
ವೈಜ್ಞಾನಿಕ ಜೇನುಸಾಕಣೆ ಕುರಿತು ಒಂದು ದಿನದ ಕೌಶಲ್ಯಾಧಾರಿತ ಸಾಮರ್ಥ್ಯ ಅಭಿವೃದ್ಧಿ ಕಾರ್ಯಕ್ರಮ



Bio-Fertilizers, Waste Decomposer and Microbial Consortium
ಜೈವಿಕ ಗೊಬ್ಬರಗಳು, ವೇಸ್ಟ್ ಡಿಕಂಪೋಸರ್ ಮತ್ತು ಸೂಕ್ಷ್ಮಜೀವಿಗಳ ಒಕ್ಕೂಟ



Agriculture input dealers on safe use of pesticides and fertilizers
ಕೃಷಿ ಪರಿಕರ ವಿತರಕರಿಗೆ ಕೀಟನಾಶಕಗಳು ಮತ್ತು ರಸಗೊಬ್ಬರಗಳ ಸುರಕ್ಷಿತ ಬಳಕೆಯ ಕುರಿತ ಕಾರ್ಯಕ್ರಮ



Best Arecanut Grower National Award
ಅತ್ಯುತ್ತಮ ಅಡಿಕೆ ಬೆಳೆಗಾರ ರಾಷ್ಟ್ರೀಯ ಪ್ರಶಸ್ತಿ



Plant Genome Saviour Farmer Recognition Award
ಸಸ್ಯ ಜೀನೋಮ್ ಸಂರಕ್ಷಕ ರೈತ ಗುರುತಿಸುವಿಕೆ ಪ್ರಶಸ್ತಿ



Natural Farming for Krishi Sakhi/ cluster Resource persons under National Mission on Natural Farming
ರಾಷ್ಟ್ರೀಯ ನೈಸರ್ಗಿಕ ಕೃಷಿ ಮಿಷನ್ ಅಡಿಯಲ್ಲಿ ಕೃಷಿ ಸಖಿ/ಕ್ಲಸ್ಟರ್ ಸಂಪನ್ಮೂಲ ವ್ಯಕ್ತಿಗಳಿಗೆ ನೈಸರ್ಗಿಕ ಕೃಷಿ ಕಾರ್ಯಕ್ರಮ



One day Capacity building programme on Scientific Beekeeping in Coffee Eco-system
ಕಾಫಿ ಪರಿಸರ ವ್ಯವಸ್ಥೆಯಲ್ಲಿ ವೈಜ್ಞಾನಿಕ ಜೇನುಸಾಕಣೆ ಕುರಿತು ಒಂದು ದಿನದ ಸಾಮರ್ಥ್ಯ ಅಭಿವೃದ್ಧಿ ಕಾರ್ಯಕ್ರಮ

Glimpses of Highlights of the Year

ವರ್ಷದ ಮುಖ್ಯಾಂಶಗಳ ಒಂದು ನೋಟ

Trible Sub Plan and Schedule Caste Sub Paln

ಪರಿಶಿಷ್ಟ ಪಂಗಡ ಉಪ ಯೋಜನೆ ಮತ್ತು ಪರಿಶಿಷ್ಟ ಜಾತಿ ಉಪ ಯೋಜನೆ



Distribution of bee box and accessories cum training at Bharamasagara, Chitradurga district



ಚಿತ್ರದುರ್ಗ ಜಿಲ್ಲೆ ಭರಮಸಾಗರದಲ್ಲಿ ಜೇನು ಪೆಟ್ಟಿಗೆ ಮತ್ತು ಪರಿಕರಗಳ ವಿತರಣೆ ಮತ್ತು ತರಬೇತಿ ಕಾರ್ಯಕ್ರಮ

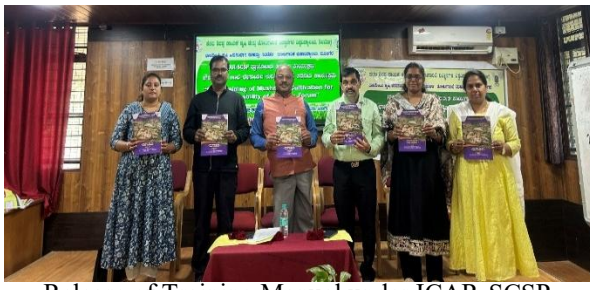

Release of Training Manual under ICAR-SCSP Mushroom Cultivation Training Programme

ಅಣಬೆ ಕೃಷಿ ಪರಿಕರಗಳ ವಿತರಣೆ ಕಾರ್ಯಕ್ರಮದಡಿ ತರಬೇತಿ ಕೈಪಿಡಿ ಬಿಡುಗಡೆ



Distribution of mushroom cultivation inputs to SC farmers during the training programme

ಕಾರ್ಯಕ್ರಮದ ಸಮಯದಲ್ಲಿ ಪರಿಶಿಷ್ಟ ಜಾತಿಯ ರೈತರಿಗೆ ಅಣಬೆ ಕೃಷಿ ಪರಿಕರಗಳ ವಿತರಣೆ



Training Programme on improved varieties, technologies and seed production in chickpea at ZAHRS, Hiriyur

ವ.ಕೃ.ತೋ.ಸಂ.ಕೇಂ., ಹಿರಿಯೂರಿನಲ್ಲಿ ಕಡಲೆಯಲ್ಲಿ ಸುಧಾರಿತ ತಳಿಗಳು ತಂತ್ರಜ್ಞಾನಗಳು ಮತ್ತು ಬೀಜ ಉತ್ಪಾದನೆಯ ಕುರಿತು ತರಬೇತಿ ಕಾರ್ಯಕ್ರಮ



Inputs distribution to the trainees at ZAHRS, Hiriyur

ವ.ಕೃ.ತೋ.ಸಂ.ಕೇಂ., ಹಿರಿಯೂರಿನಲ್ಲಿ ತರಬೇತಿ ಪಡೆದವರಿಗೆ ಪರಿಕರಗಳ ವಿತರಣೆ





Capacity building programme and input distribution to the participants

ಫಲಾನುಭವಿಗಳಿಗೆ ಸಾಮರ್ಥ್ಯ ವೃದ್ಧಿ ಕಾರ್ಯಕ್ರಮ ಮತ್ತು ಪರಿಕರ ವಿತರಣೆ

Glimpses of Highlights of the Year

ವರ್ಷದ ಮುಖ್ಯಾಂಶಗಳ ಒಂದು ನೋಟ





Training programme and distributed stationery kits, bags, plastic drums, drumstick seedlings and bio-inputs such as Trichoderma and Pseudomonas to the participants

ತರಬೇತಿ ಕಾರ್ಯಕ್ರಮ ಮತ್ತು ಭಾಗವಹಿಸುವವರಿಗೆ ಸ್ಟೇಷನರಿ ಕಿಟ್‌ಗಳು, ಚೀಲಗಳು, ಪ್ಲಾಸ್ಟಿಕ್ ಡ್ರಮ್‌ಗಳು, ನುಗ್ಗೆ ಸಸಿಗಳು ಮತ್ತು ಟ್ರೈಕೊಡರ್ಮಾ ಮತ್ತು ಸೂಡೋಮೊನಾಸ್‌ನಂತಹ ಜೈವಿಕ ಪರಿಕರಗಳನ್ನು ವಿತರಿಸಲಾಯಿತು



Training programme Arecanut field visit and suggested for areca husk composting and its use in soil corbon build up in arecanut garden.

ತರಬೇತಿ ಕಾರ್ಯಕ್ರಮ ಅಡಿಕೆ ತೋಟದಲ್ಲಿ ಮಣ್ಣಿನಲ್ಲಿ ಕಾರ್ಬನ್ ಸಂಗ್ರಹ, ಅಡಿಕೆ ಸಿಪ್ಪೆ ಗೊಬ್ಬರ ತಯಾರಿಕೆ ಮತ್ತು ಅದರ ಬಳಕೆ



Training Programme on Agricultural waste management and its usage in composting and economic development of SC farmers of Badravathi Tq

ಭದ್ರಾವತಿ ತಾಲ್ಲೂಕಿನ ಪರಿಶಿಷ್ಟ ಜಾತಿ ರೈತರ ಕೃಷಿ ತ್ಯಾಜ್ಯ ನಿರ್ವಹಣೆ ಮತ್ತು ಗೊಬ್ಬರ ತಯಾರಿಕೆಯಲ್ಲಿ ಅದರ ಬಳಕೆ ಮತ್ತು ಆರ್ಥಿಕ ಅಭಿವೃದ್ಧಿಯ ಕುರಿತು ತರಬೇತಿ ಕಾರ್ಯಕ್ರಮ





Training programme on Integrated Farming System at babbur farm, Hiriyur

ಹಿರಿಯೂರಿನ ಬಬ್ಬೂರು ಫಾರಂ ಸಮಗ್ರ ಕೃಷಿ ಪದ್ಧತಿಯ ಕುರಿತು ತರಬೇತಿ ಕಾರ್ಯಕ್ರಮ





Strengthening of Scheduled caste farmers through capacity building on advanced aquaculture technologies and species diversification in freshwater aquaculture systems to enhance inland fish production and farmer income

ಒಳನಾಡು ಮೀನು ಉತ್ಪಾದನೆ ಮತ್ತು ರೈತರ ಆದಾಯವನ್ನು ಹೆಚ್ಚಿಸಲು ಸಿಹಿನೀರಿನ ಜಲಚರ ಸಾಕಣೆ ವ್ಯವಸ್ಥೆಗಳಲ್ಲಿ ಮುಂದುವರಿದ ಜಲಚರ ಸಾಕಣೆ ತಂತ್ರಜ್ಞಾನಗಳು ಮತ್ತು ತಳಿಗಳ ವೈವಿಧ್ಯೀಕರಣದ ಮೂಲಕ ಪರಿಶಿಷ್ಟ ಜಾತಿ ರೈತರನ್ನು ಬಲಪಡಿಸುವುದು.

Glimpses of Highlights of the Year

ವರ್ಷದ ಮುಖ್ಯಾಂಶಗಳ ಒಂದು ನೋಟ





Waste to wealth training programme arranged to SC youth at Oblapura
ಓಬ್ಳಾಪುರದಲ್ಲಿ ಪರಿಶಿಷ್ಟ ಜಾತಿ ಯುವಕರಿಗೆ ತ್ಯಾಜ್ಯದಿಂದ ಸಂಪತ್ತು ತರಬೇತಿ ಕಾರ್ಯಕ್ರಮ





Trainging programme on Model nursery management and grafting methods at AHRS, Kademadkal
ಕೃ.ತೋ.ಸಂ.ಕೇಂ., ಕಡೇಮಡ್ಕಲ್‌ನಲ್ಲಿ ಮಾದರಿ ನರ್ಸರಿ ನಿರ್ವಹಣೆ ಮತ್ತು ಕಸಿ ವಿಧಾನಗಳ ಕುರಿತು ತರಬೇತಿ ಕಾರ್ಯಕ್ರಮ





Empowering of the Schedule Tribe (ST) small and marginal farmers of Davanagere and Chitradurga districts in central part of Karnataka to enhance the livelihood sustainability through integrated farming systems
ಕರ್ನಾಟಕದ ಮಧ್ಯ ಭಾಗವಾದ ದಾವಣಗೆರೆ ಮತ್ತು ಚಿತ್ರದುರ್ಗ ಜಿಲ್ಲೆಗಳ ಪರಿಶಿಷ್ಟ ಪಂಗಡ (ಎಸ್‌ಟಿ) ಸಣ್ಣ ಮತ್ತು ಅತಿ ಸಣ್ಣ ರೈತರನ್ನು ಸಮಗ್ರ ಕೃಷಿ ಪದ್ಧತಿಗಳ ಮೂಲಕ ಜೀವನೋಪಾಯದ ಸುಸ್ಥಿರತೆಯನ್ನು ಹೆಚ್ಚಿಸಲು ಸಬಲೀಕರಣಗೊಳಿಸುವುದು





Training programme organised at Bharamagiri, Hiriyur Taluk, Chitradurga District
ಚಿತ್ರದುರ್ಗ ಜಿಲ್ಲೆ ಹಿರಿಯೂರು ತಾಲೂಕಿನ ಭರಮಗಿರಿಯಲ್ಲಿ ತರಬೇತಿ ಕಾರ್ಯಕ್ರಮ ಏರ್ಪಡಿಸಲಾಗಿತ್ತು

Constituent Units of University: ವಿಶ್ವವಿದ್ಯಾಲಯದ ಸಾಂಸ್ಥಿಕ ಘಟಕಗಳು

1. Board of Management: ವ್ಯವಸ್ಥಾಪನಾ ಮಂಡಳಿ

ಪದನಾಮ Position:	ಹೆಸರು Name:	ದಿನಾಂಕ Date:
Chairman: ಅಧ್ಯಕ್ಷರು Vice Chancellor: ಕುಲಪತಿಗಳು	Dr. R C Jagadeesha ಡಾ. ಆರ್ ಸಿ ಜಗದೀಶ	From 13-07-2022 To 12-07-2026
Member Secretary: ಸದಸ್ಯ ಕಾರ್ಯದರ್ಶಿಗಳು Registrar: ಕುಲಸಚಿವರು	Dr. K C Shashidhar ಡಾ. ಕೆ ಸಿ ಶಶಿಧರ	From 28-06-2023 To 12-03-2026
	Dr. Shamarao Jahagirdar ಡಾ. ಶಾಮರಾವ ಜಹಾಗೀರದಾರ	From 13-03-2026 Till Date
Hon'ble Members: ಮಾನ್ಯ ಸದಸ್ಯರುಗಳು		
Secretary to Government (Agriculture) ಸರ್ಕಾರದ ಪ್ರಧಾನ ಕಾರ್ಯದರ್ಶಿಗಳು (ಕೃಷಿ)	Dr. J Ravishankar IAS ಡಾ. ರವಿಶಂಕರ್ ಜೆ ಭಾಆಸೇ	From 13-01-2025 To 20-07-2025
	Dr. S Selvakumar IAS ಡಾ. ಎಸ್ ಸೆಲ್ವಕುಮಾರ್ ಭಾಆಸೇ,	From 21-07-2025 To 31-03-2026
Principal Secretary (Finance) ಪ್ರಧಾನ ಕಾರ್ಯದರ್ಶಿಗಳು (ಹಣಕಾಸು)	Shri Ritesh Kumar Singh IAS ಶ್ರೀ ರಿತೇಶ್ ಕುಮಾರ್ ಸಿಂಗ್ ಭಾಆಸೇ	From 31-01-2025 Till Date
Secretary to Government (Horticulture) ಸರ್ಕಾರದ ಪ್ರಧಾನ ಕಾರ್ಯದರ್ಶಿಗಳು (ತೋಟಗಾರಿಕೆ)	Dr. Shamla Iqbal IAS ಡಾ. ಶಮ್ಲಾ ಇಕ್ಬಾಲ್ ಭಾಆಸೇ	From 24-08-2023 To 31-12-2025
	Shri R Girish IAS ಶ್ರೀ ಆರ್ ಗಿರೀಶ್ ಭಾಆಸೇ	From 01-01-2026 Till Date
Progressive Farmer ಪ್ರಗತಿಪರ ರೈತರು	Shri J G Kaveriappa ಶ್ರೀ ಜೆ ಜಿ ಕಾವೇರಿಯಪ್ಪ	From 27-05-2025 To 26-05-2028
	Shri H D Devikumar ಶ್ರೀ ಹೆಚ್ ಡಿ ದೇವಿಕುಮಾರ್	From 27-05-2025 To 26-05-2028
	Shri H S Shashank ಶ್ರೀ ಹೆಚ್ ಎಸ್ ಶಶಾಂಕ್	From 27-05-2025 To 26-05-2028
Member of Legislative Assembly nominated by Government ಸರ್ಕಾರದಿಂದ ನಾಮ ನಿರ್ದೇಶಿತರಾದ ವಿಧಾನಸಭಾ ಸದಸ್ಯರು	Shri G H Srinivasa ಶ್ರೀ ಜಿ ಹೆಚ್ ಶ್ರೀನಿವಾಸ	From 21-12-2023 To 20-12-2026
Educationist ಶಿಕ್ಷಣ ತಜ್ಞರು	Dr. P K Basavaraja ಡಾ. ಪಿ ಕೆ ಬಸವರಾಜ	From 26-06-2023 To 25-06-2026
Representative of Agribusiness ಕೃಷಿ ಉದ್ದಿಮೆದಾರರು	Dr. B K Kumaraswamy ಡಾ. ಬಿ ಕೆ ಕುಮಾರಸ್ವಾಮಿ	From 26-06-2023 To 25-06-2026
ICAR Nominee ಐ.ಸಿ.ಎ.ಆರ್. ನಾಮ ನಿರ್ದೇಶಿತರು	Dr. Prakash Patil ಡಾ. ಪ್ರಕಾಶ್ ಪಾಟೀಲ್	From: 21-03-2024 To 18-09-2025
	Dr. Tushar Kanti Behera ಡಾ. ತುಷಾರ್ ಕಾಂತಿ ಬೆಹೆರ	From: 19-09-2025 To 05-10-2025
	Dr. Ajit Singh Yadav ಡಾ. ಅಜಿತ್ ಸಿಂಗ್ ಯಾದವ್	From: 06-10-2025 To: 05-10-2028
University Dean nominated by Vice Chancellor/ ಕುಲಪತಿಗಳಿಂದ ನಾಮ ನಿರ್ದೇಶಿತರು	Dr. Srinivasa V, Dean, College of Horticulture, Mudigere ಡಾ. ಶ್ರೀನಿವಾಸ ವಿ, ಡೀನ್, ತೋಟಗಾರಿಕೆ ಮಹಾವಿದ್ಯಾಲಯ, ಮೂಡಿಗೆರೆ	From 23-09-2024 To: 22-09-2026

University Authorities



Shri Thawar Chand Gehlot
Governor of Karnataka
and Chancellor of the University

ಶ್ರೀ ಥಾವರ್ ಚಂದ್ ಗೆಹ್ಲೋಟ್
ರಾಜ್ಯಪಾಲರು, ಕರ್ನಾಟಕ ಸರ್ಕಾರ ಮತ್ತು ವಿಶ್ವವಿದ್ಯಾಲಯದ
ಕುಲಾಧಿಪತಿಗಳು

ವಿಶ್ವವಿದ್ಯಾಲಯದ ಪ್ರಾಧಿಕಾರಿಗಳು



Shri N Cheluvarayaswamy
Agriculture Minister Government of Karnataka
and Pro-Chancellor of the University

ಶ್ರೀ ಎನ್ ಚೆಲುವರಾಯಸ್ವಾಮಿ
ಕೃಷಿ ಸಚಿವರು, ಕರ್ನಾಟಕ ಸರ್ಕಾರ ಹಾಗೂ ವಿಶ್ವವಿದ್ಯಾಲಯದ
ಸಹ ಕುಲಾಧಿಪತಿಗಳು

Members, Board of Management of the University : ವಿಶ್ವವಿದ್ಯಾಲಯದ ವ್ಯವಸ್ಥಾಪನಾ ಮಂಡಳಿ ಸದಸ್ಯರುಗಳು



Dr. R C Jagadeesha
Vice Chancellor & Chairman
KSNUAHS
Shivamogga
ಡಾ. ಆರ್ ಸಿ ಜಗದೀಶ
ಕುಲಪತಿಗಳು ಹಾಗೂ ಅಧ್ಯಕ್ಷರು
ಕೆ.ಶಿ.ನಾ.ಕೃ.ತೋ.ವಿ.ವಿ., ಶಿವಮೊಗ್ಗ



Dr. J Ravishankar IAS
The Ex. Secretary to
Government, Agriculture
Department
ಡಾ. ರವಿಶಂಕರ್ ಜೆ ಭಾ.ಆ.ಸೇ.
ಮಾಜಿ ಸರ್ಕಾರದ ಕಾರ್ಯದರ್ಶಿಗಳು
ಕೃಷಿ ಇಲಾಖೆ, ಬೆಂಗಳೂರು



Dr. S Selvakumar IAS
The Principal Secretary to
Government, Agriculture
Department
ಡಾ. ಎಸ್ ಸೆಲ್ವಕುಮಾರ್ ಭಾ.ಆ.ಸೇ.
ಹಾಲಿ ಸರ್ಕಾರದ ಪ್ರಧಾನ ಕಾರ್ಯದರ್ಶಿಗಳು
ಕೃಷಿ ಇಲಾಖೆ, ಬೆಂಗಳೂರು



Sri Ritesh Kumar Singh IAS
The Principal Secretary
Finance Department
ಶ್ರೀ ರಿತೇಶ್ ಕುಮಾರ್ ಸಿಂಗ್ ಭಾ.ಆ.ಸೇ.
ಸರ್ಕಾರದ ಪ್ರಧಾನ ಕಾರ್ಯದರ್ಶಿಗಳು
ಆರ್ಥಿಕ ಇಲಾಖೆ



Dr. Shamla Iqbal IAS
The Secretary to Government,
Horticulture Department
ಡಾ. ಶಮ್ಲಾ ಇಕ್ಬಾಲ್ ಭಾ.ಆ.ಸೇ.
ಸರ್ಕಾರದ ಕಾರ್ಯದರ್ಶಿಗಳು
ತೋಟಗಾರಿಕೆ ಇಲಾಖೆ, ಬೆಂಗಳೂರು



Sri G H Srinivasa
MLA, Tarikere Constituency
ಶ್ರೀ ಜಿ ಹೆಚ್ ಶ್ರೀನಿವಾಸ
ವಿಧಾನ ಸಭಾ ಸದಸ್ಯರು, ತರೀಕೆರೆ ಕ್ಷೇತ್ರ



Dr. P K Basavaraja
Educationist
ಡಾ. ಪಿ ಕೆ ಬಸವರಾಜ
ಶಿಕ್ಷಣ ತಜ್ಞರು



Dr. B K Kumaraswamy
Agribusiness Representative
ಡಾ. ಬಿ ಕೆ ಕುಮಾರಸ್ವಾಮಿ
ಕೃಷಿ ಉದ್ದಿಮೆದಾರರು



Dr. Prakash Patil
Ex. Director ICAR Nominee
ಡಾ. ಪ್ರಕಾಶ್ ಪಾಟೀಲ್
ವಿಶ್ರಾಂತ ನಿರ್ದೇಶಕರು
ಭಾ.ಕೃ.ಅ.ಪ. ನಾಮ ನಿರ್ದೇಶಿತರು



Dr. Tushar Kanti Behera
Ex. Director, ICAR Nominee
ಡಾ. ತುಷಾರ್ ಕಾಂತಿ ಬೆಹೆರ
ಮಾಜಿ ನಿರ್ದೇಶಕರು, ಭಾ.ಕೃ.ಅ.ಪ.



Dr. Ajit Singh Yadav
ADG, ICAR New Delhi
ಡಾ. ಅಜಿತ್ ಸಿಂಗ್ ಯಾದವ್
ಸಹಾಯಕ ಮಹಾನಿರ್ದೇಶಕರು
ಐ.ಸಿ.ಎ.ಆರ್. ನವದೆಹಲಿ



Dr. Srininvasa V
Dean, CoH, Mudigere
Nominated by Vice Chancellor
ಡಾ. ಶ್ರೀನಿವಾಸ ವಿ
ಡೀನ್ ತೋಟಗಾರಿಕೆ ಮಹಾವಿದ್ಯಾಲಯ
ಮೂಡಿಗೆರೆ (ಕುಲಪತಿಗಳಿಂದ ನಾಮ
ನಿರ್ದೇಶಿತರು)



Shri J G Kaveriappa
Progressive Farmer
ಶ್ರೀ. ಜೆ ಜಿ ಕಾವೇರಿಯಪ್ಪ
ಪ್ರಗತಿಪರ ರೈತರು



Sri H D Devikumar
Progressive Farmer
ಶ್ರೀ ಹೆಚ್ ಡಿ ದೇವಿಕುಮಾರ್
ಪ್ರಗತಿಪರ ರೈತರು



Sri H S Shashank
Progressive Farmer
ಶ್ರೀ ಹೆಚ್ ಎಸ್ ಶಶಾಂಕ್
ಪ್ರಗತಿಪರ ರೈತರು

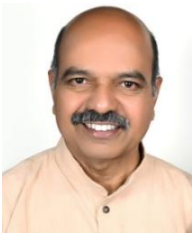

Dr. K C Shashidhar (I/C)
Registrar and Member Secretary
ಡಾ. ಕೆ ಸಿ ಶಶಿಧರ (ಪ್ರಭಾರ)
ಕುಲಸಚಿವರು ಹಾಗೂ
ಸದಸ್ಯ ಕಾರ್ಯದರ್ಶಿಗಳು



Dr. Shamarao Jahagirdar
Registrar and Member Secretary
ಡಾ. ಶಾಮರಾವ ಜಹಾಗೀರದಾರ
ಕುಲಸಚಿವರು ಹಾಗೂ
ಸದಸ್ಯ ಕಾರ್ಯದರ್ಶಿಗಳು

2. Officers of the University: ವಿಶ್ವವಿದ್ಯಾಲಯದ ಅಧಿಕಾರಿಗಳು

ಪದನಾಮ: Position	ಹೆಸರು : Name	ದಿನಾಂಕ : Date
Chancellor ಕುಲಾಧಿಪತಿಗಳು	Shri Thawar Chand Gehlot ಶ್ರೀ ಥಾವರ್‌ಚಂದ್ ಗೆಹ್ಲೋಟ್	From: 11-07-2021
Pro - Chancellor ಸಹಕುಲಾಧಿಪತಿಗಳು	Shri Chaluvaraya Swamy Minister of Agriculture, GoK ಶ್ರೀ ಎನ್ ಚಲುವರಾಯಸ್ವಾಮಿ ಕೃಷಿ ಸಚಿವರು, ಕರ್ನಾಟಕ ಸರ್ಕಾರ	From: 27-05-2023
Vice Chancellor ಕುಲಪತಿಗಳು	Dr. R C Jagadeesha ಡಾ. ಆರ್ ಸಿ ಜಗದೀಶ	From: 13-07-2022 To 12-07-2026
Director of Education ಶಿಕ್ಷಣ ನಿರ್ದೇಶಕರು	Dr. B Hemla Naik ಡಾ. ಬಿ ಹೇಮ್ಲಾ ನಾಯಕ್	From: 28-07-2023
Registrar ಕುಲಸಚಿವರು	Dr. K C Shashidhar ಡಾ. ಕೆ ಸಿ ಶಶಿಧರ	From: 28-06-2023 To 12-03-2026
	Dr. Shamarao Jahagirdar ಡಾ. ಶಾಮರಾವ ಜಹಾಗೀರದಾರ	From: 13-03-2026 Till Date
Director of Research ಸಂಶೋಧನಾ ನಿರ್ದೇಶಕರು	Dr. B M Dushyanth Kumar ಡಾ. ಬಿ ಎಂ ದುಶ್ಯಂತ ಕುಮಾರ್	From: 28-07-2023 To 25-03-2026
	Dr. Sridhara S ಡಾ. ಶ್ರೀಧರ ಎಸ್	From: 25-03-2026 To Till Date
Director of Extension ವಿಸ್ತರಣಾ ನಿರ್ದೇಶಕರು	Dr. G K Girijesh ಡಾ. ಜಿ ಕೆ ಗಿರಿಜೇಶ್	From: 01-04-2025 To 25-03-2026
	Dr. Raghavendra K Mesta ಡಾ. ರಾಘವೇಂದ್ರ ಕೆ ಮೇಸ್ತಾ	From: 25-03-2026 To Till Date
Dean (Post Graduate Studies) ಡೀನ್ (ಸ್ನಾತಕೋತ್ತರ ಅಧ್ಯಯನ)	Dr. Narayana S Mavarkar ಡಾ. ನಾರಾಯಣ ಎಸ್ ಮಾರ್ವಕರ್	From: 01-04-2025 To 25-03-2026
	Dr. Nagarathna T K ಡಾ. ಟಿ ಕೆ ನಾಗರತ್ನ	From: 26-03-2026 To Till Date
Dean (Student Welfare) ಡೀನ್ (ವಿದ್ಯಾರ್ಥಿ ಕಲ್ಯಾಣ ನಿರ್ದೇಶಕರು)	Dr. Laxmana ಡಾ. ಲಕ್ಷ್ಮಣ	From: 02-04-2025 To 31-07-2025
	Dr. Sridhara C J ಡಾ. ಶ್ರೀಧರ ಸಿ ಜೆ	From: 01-08-2025 To 25-03-2026
	Dr. Narayana S Mavarkar ಡಾ. ನಾರಾಯಣ ಎಸ್ ಮಾರ್ವಕರ್	From: 26-03-2026 To Till Date
Dean College of Agriculture, Shivamogga ಡೀನ್, ಕೃಷಿ ಮಹಾವಿದ್ಯಾಲಯ, ಶಿವಮೊಗ್ಗ	Dr. D Thippesha ಡಾ. ಡಿ ತಿಪ್ಪೇಶ	From: 01-08-2024 To 24-03-2026
	Dr. B M Dushyanth Kumar ಡಾ. ಬಿ ಎಂ ದುಶ್ಯಂತ ಕುಮಾರ್	From 25-03-2026 To Till Date

ಪದನಾಮ: Position	ಹೆಸರು : Name	ದಿನಾಂಕ : Date
Dean, College of Horticulture, Mudigere ಡೀನ್, ತೋಟಗಾರಿಕೆ ಮಹಾವಿದ್ಯಾಲಯ, ಮೂಡಿಗೆರೆ	Dr. Srininvasa V ಡಾ. ಶ್ರೀನಿವಾಸ ವಿ	From: 12-08-2024 To Till Date
Dean, College of Horticulture, Hiriyuru ಡೀನ್, ತೋಟಗಾರಿಕೆ ಮಹಾವಿದ್ಯಾಲಯ, ಹಿರಿಯೂರು	Dr. Suresha D Ekabote ಡಾ. ಸುರೇಶ ಡಿ ಏಕಬೋಟೆ	From: 27-08-2024 To Till Date
Special Officer, CoAS, Iruvakki ವಿಶೇಷ ಅಧಿಕಾರಿಗಳು, ಕೃಷಿ ವಿಜ್ಞಾನಗಳ ಮಹಾವಿದ್ಯಾಲಯ, ಇರುವಕ್ಕಿ	Dr. K C Shashidhar ಡಾ. ಕೆ ಸಿ ಶಶಿಧರ	From: 01-10-2016 To Till Date
University Librarian ವಿಶ್ವವಿದ್ಯಾಲಯದ ಗ್ರಂಥಪಾಲಕರು	Dr. B K Shivanna ಡಾ. ಬಿ ಕೆ ಶಿವಣ್ಣ	From: 03-08-2024 To Till Date
Comptroller ಹಣಕಾಸು ನಿಯಂತ್ರಣಾಧಿಕಾರಿಗಳು	Sri Athreya R ಶ್ರೀ ಆತ್ರೇಯ ಆರ್	From: 01-04-2025 To 25-09-2025
	Smt. Priyanka H M ಶ್ರೀಮತಿ ಪ್ರಿಯಾಂಕ ಹೆಚ್ಎಂ	From: 26-09-2025 To Till date
Estate Officer ಆಸ್ತಿ ಅಧಿಕಾರಿಗಳು	Sri Avinash A M ಶ್ರೀ ಅವಿನಾಶ್ ಎ ಎಂ	From: 01-07-2024 To Till Date

3. Finance Committee: ಹಣಕಾಸು ಸಮಿತಿ

Designation / Member ಪದನಾಮ/ಸದಸ್ಯರುಗಳು	
1.	Chairperson: Vice Chancellor ಅಧ್ಯಕ್ಷರು : ಕುಲಪತಿಗಳು
2.	Member Secretary: Comptroller ಸದಸ್ಯ ಕಾರ್ಯದರ್ಶಿ : ಹಣಕಾಸು ನಿಯಂತ್ರಣಾಧಿಕಾರಿಗಳು
Members : ಸದಸ್ಯರುಗಳು	
3.	The Principal Secretary to Government, Agriculture Department, Government of Karnataka, Bangalore ಸರ್ಕಾರದ ಪ್ರಧಾನ ಕಾರ್ಯದರ್ಶಿಗಳು, ಕೃಷಿ ಇಲಾಖೆ, ಕರ್ನಾಟಕ ಸರ್ಕಾರ, ಬೆಂಗಳೂರು
4.	The Principal Secretary, Finance Department, Government of Karnataka ಸರ್ಕಾರದ ಪ್ರಧಾನ ಕಾರ್ಯದರ್ಶಿಗಳು, ಆರ್ಥಿಕ ಇಲಾಖೆ, ಕರ್ನಾಟಕ ಸರ್ಕಾರ
5.	Agribusiness Representative ಕೃಷಿ ಉದ್ದಿಮೆದಾರರು
6.	Registrar and Member Secretary ಕುಲಸಚಿವರು ಹಾಗೂ ಸದಸ್ಯ ಕಾರ್ಯದರ್ಶಿಗಳು

4. Academic Council: ವಿದ್ಯಾವಿಷಯಕ ಪರಿಷತ್ತು

Designation / Member ಪದನಾಮ / ಸದಸ್ಯರು
1. Chairperson: Vice Chancellor ಅಧ್ಯಕ್ಷರು : ಕುಲಪತಿಗಳು
2. Director of Education: Member Secretary ಶಿಕ್ಷಣ ನಿರ್ದೇಶಕರು : ಸದಸ್ಯ ಕಾರ್ಯದರ್ಶಿ
Members : ಸದಸ್ಯರು
3. The Director of Agriculture, GoK, Directorate of Agriculture, Bengaluru ನಿರ್ದೇಶಕರು, ಕೃಷಿ ಇಲಾಖೆ, ಕರ್ನಾಟಕ ಸರ್ಕಾರ, ಕೃಷಿ ನಿರ್ದೇಶನಾಲಯ, ಬೆಂಗಳೂರು

Designation / Member **ಪದನಾಮ / ಸದಸ್ಯರು**
4. Registrar : ಕುಲಸಚಿವರು
5. Director of Research: ಸಂಶೋಧನಾ ನಿರ್ದೇಶಕರು
6. Director of Extension: ವಿಸ್ತರಣಾ ನಿರ್ದೇಶಕರು
7. Dean (PGS) : ಡೀನ್ (ಸ್ನಾತಕೋತ್ತರ ಅಧ್ಯಯನ)
8. Dean, College of Agriculture, Shivamogga: ಡೀನ್, ಕೃಷಿ ಮಹಾವಿದ್ಯಾಲಯ, ಶಿವಮೊಗ್ಗ
9. Dean (Student Welfare): ಡೀನ್ (ವಿದ್ಯಾರ್ಥಿ ಕಲ್ಯಾಣ)
10. Dean, College of Forestry, Ponnampet ಡೀನ್, ಅರಣ್ಯ ಮಹಾವಿದ್ಯಾಲಯ, ಪೊನ್ನಂಪೇಟೆ
11. Dean, College of Horticulture, Mudigere ಡೀನ್, ತೋಟಗಾರಿಕೆ ಮಹಾವಿದ್ಯಾಲಯ, ಮೂಡಿಗೆರೆ
12. Dean, College of Horticulture, Hiriyur ಡೀನ್, ತೋಟಗಾರಿಕೆ ಮಹಾವಿದ್ಯಾಲಯ, ಹಿರಿಯೂರು
13. Expert Educationist External (ಶಿಕ್ಷಣ ತಜ್ಞರು(ಬಾಹ್ಯ)
14. University Head, Department of Forestry & Environmental Sciences ಮುಖ್ಯಸ್ಥರು, ಅರಣ್ಯಶಾಸ್ತ್ರ ಮತ್ತು ಪರಿಸರ ವಿಜ್ಞಾನ ವಿಭಾಗ
15. University Head, Department of Home Science, Food and Nutrition ವಿಶ್ವವಿದ್ಯಾಲಯದ ಮುಖ್ಯಸ್ಥರು, ಗೃಹ ವಿಜ್ಞಾನ, ಆಹಾರ ಮತ್ತು ಪೋಷಣೆ ವಿಭಾಗ
16. Professor, Department of Agricultural Engineering, College of Agriculture, Shivamogga ಪ್ರಾಧ್ಯಾಪಕರು, ಕೃಷಿ ಎಂಜಿನಿಯರಿಂಗ್ ವಿಭಾಗ, ಕೃಷಿ ಮಹಾವಿದ್ಯಾಲಯ, ಶಿವಮೊಗ್ಗ
17. University Head, Department of Horticulture, ZAHRS, Brahmavar ವಿಶ್ವವಿದ್ಯಾಲಯದ ಮುಖ್ಯಸ್ಥರು, ತೋಟಗಾರಿಕೆ ವಿಭಾಗ, ವ.ಕೃ.ತೋ.ಸಂ.ಕೇಂ., ಬ್ರಹ್ಮಾವರ
18. Professor and Head, Dept. of Forestry, College of Forestry, Ponnampet ಪ್ರಾಧ್ಯಾಪಕರು ಮತ್ತು ಮುಖ್ಯಸ್ಥರು, ಅರಣ್ಯ ವಿಭಾಗ, ಅರಣ್ಯ ಮಹಾವಿದ್ಯಾಲಯ, ಪೊನ್ನಂಪೇಟೆ
19. Special Officer, College of Agriculture, Shivamogga (Iruvakki Campus) (Invitee member) ವಿಶೇಷ ಅಧಿಕಾರಿಗಳು, ಕೃಷಿ ಮಹಾವಿದ್ಯಾಲಯ, ಶಿವಮೊಗ್ಗ (ಇರುವಕ್ಕಿ ಆವರಣ) – ವಿಶೇಷ ಆಹ್ವಾನಿತರು

5. Research Council: ಸಂಶೋಧನಾ ಪರಿಷತ್ತು

Designation / Member **ಪದನಾಮ / ಸದಸ್ಯರು**
1. Chairperson: Vice Chancellor ಅಧ್ಯಕ್ಷರು: ಕುಲಪತಿಗಳು
2. Director of Research: Member Secretary ಸಂಶೋಧನಾ ನಿರ್ದೇಶಕರು: ಸದಸ್ಯ ಕಾರ್ಯದರ್ಶಿ
Members: ಸದಸ್ಯರು
3. Government of Karnataka, Bengaluru ಕರ್ನಾಟಕ ಸರ್ಕಾರ, ಬೆಂಗಳೂರು
4. Director of Agriculture Marketing, GoK, Bengaluru ಕೃಷಿ ಮಾರುಕಟ್ಟೆ ನಿರ್ದೇಶಕರು, ಕರ್ನಾಟಕ ಸರ್ಕಾರ, ಬೆಂಗಳೂರು
5. Director of Horticulture, GoK, Bengaluru ತೋಟಗಾರಿಕೆ ನಿರ್ದೇಶಕರು, ಕರ್ನಾಟಕ ಸರ್ಕಾರ, ಬೆಂಗಳೂರು
6. Director of Women and Child Welfare, GoK, Bengaluru ಮಹಿಳಾ ಮತ್ತು ಮಕ್ಕಳ ಕಲ್ಯಾಣ ನಿರ್ದೇಶಕರು, ಕರ್ನಾಟಕ ಸರ್ಕಾರ, ಬೆಂಗಳೂರು
7. Director of Sericulture, GoK, Bengaluru ರೇಷ್ಮೆ ಕೃಷಿ ನಿರ್ದೇಶಕರು, ಕರ್ನಾಟಕ ಸರ್ಕಾರ, ಬೆಂಗಳೂರು
8. Chief Conservator of Forest (Social Forestry), GoK, Bengaluru, ಮುಖ್ಯ ಅರಣ್ಯ ಸಂರಕ್ಷಣಾಧಿಕಾರಿಗಳು (ಸಾಮಾಜಿಕ ಅರಣ್ಯ), ಕರ್ನಾಟಕ ಸರ್ಕಾರ, ಬೆಂಗಳೂರು
9. Director of Watershed Management, GoK, Bengaluru ಜಲಾನಯನ ನಿರ್ವಹಣಾ ನಿರ್ದೇಶಕರು, ಕರ್ನಾಟಕ ಸರ್ಕಾರ, ಬೆಂಗಳೂರು

Designation / Member **ಪದನಾಮ / ಸದಸ್ಯರು**
10. Chief Engineer, Water Resource Development Organisation, GoK, Bengaluru ಜಲಾನಯನ ನಿರ್ವಹಣಾ ನಿರ್ದೇಶಕರು, ಕರ್ನಾಟಕ ಸರ್ಕಾರ, ಬೆಂಗಳೂರು
11. Director of Education : ಶಿಕ್ಷಣ ನಿರ್ದೇಶಕರು
12. Registrar : ಕುಲಸಚಿವರು
13. Director of Extension : ವಿಸ್ತರಣಾ ನಿರ್ದೇಶಕರು
14. Dean (PGS): ಡೀನ್ (ಸ್ನಾತಕೋತ್ತರ ಅಧ್ಯಯನ)
15. Dean, College of Agriculture, Shivamogga : ಡೀನ್, ಕೃಷಿ ಮಹಾವಿದ್ಯಾಲಯ, ಶಿವಮೊಗ್ಗ
16. Dean, College of Horticulture, Mudigere : ಡೀನ್, ತೋಟಗಾರಿಕೆ ಮಹಾವಿದ್ಯಾಲಯ, ಮೂಡಿಗೆರೆ
17. Dean, College of Horticulture, Hiriyuru : ಡೀನ್, ತೋಟಗಾರಿಕೆ ಮಹಾವಿದ್ಯಾಲಯ, ಹಿರಿಯೂರು
18. Dean, College of Forestry, Ponnampet : ಡೀನ್, ಅರಣ್ಯ ಮಹಾವಿದ್ಯಾಲಯ, ಪೊನ್ನಂಪೇಟೆ
19. Associate Director of Research, Shivamogga: ಸಹ ಸಂಶೋಧನಾ ನಿರ್ದೇಶಕರು, ಶಿವಮೊಗ್ಗ
20. Associate Director of Research, Mudigere : ಸಹ ಸಂಶೋಧನಾ ನಿರ್ದೇಶಕರು, ಮೂಡಿಗೆರೆ
21. Associate Director of Research, Brahmavar : ಸಹ ಸಂಶೋಧನಾ ನಿರ್ದೇಶಕರು, ಬ್ರಹ್ಮಾವರ
22. Associate Director of Research, Hiriyuru : ಸಹ ಸಂಶೋಧನಾ ನಿರ್ದೇಶಕರು, ಹಿರಿಯೂರು
23. Associate Director of Extension, Shivamogga : ಸಹ ವಿಸ್ತರಣಾ ನಿರ್ದೇಶಕರು, ಶಿವಮೊಗ್ಗ
24. Associate Director of Extension, Mudigere : ಸಹ ವಿಸ್ತರಣಾ ನಿರ್ದೇಶಕರು, ಮೂಡಿಗೆರೆ
25. Associate Director of Extension, Brahmavar : ಸಹ ವಿಸ್ತರಣಾ ನಿರ್ದೇಶಕರು, ಬ್ರಹ್ಮಾವರ
26. Associate Director of Extension, Hiriyuru : ಸಹ ವಿಸ್ತರಣಾ ನಿರ್ದೇಶಕರು, ಹಿರಿಯೂರು
27. University Head, Department of GPB, Seed Science Technology, Plant Biotechnology, Bio-technology and Crop physiology ವಿಶ್ವವಿದ್ಯಾಲಯ ಮುಖ್ಯಸ್ಥರು, ಆನುವಂಶೀಯತೆ ಮತ್ತು ಸಸ್ಯತಳಿ ಅಭಿವೃದ್ಧಿ, ಬೀಜ ವಿಜ್ಞಾನ ಮತ್ತು ತಂತ್ರಜ್ಞಾನ, ಸಸ್ಯ ಜೈವಿಕ ತಂತ್ರಜ್ಞಾನ ಮತ್ತು ಬೆಳೆ ಶರೀರ ಕ್ರಿಯಾಶಾಸ್ತ್ರ ವಿಭಾಗ
28. University Head, Department of Soil Science : ವಿಶ್ವವಿದ್ಯಾಲಯ ಮುಖ್ಯಸ್ಥರು, ಮಣ್ಣು ವಿಜ್ಞಾನ
29. University Head, Department of Horticulture : ವಿಶ್ವವಿದ್ಯಾಲಯದ ಮುಖ್ಯಸ್ಥರು, ತೋಟಗಾರಿಕೆ ವಿಭಾಗ
30. University Head, Department of Plant Pathology and Agricultural Microbiology ವಿಶ್ವವಿದ್ಯಾಲಯ ಮುಖ್ಯಸ್ಥರು, ಸಸ್ಯರೋಗಶಾಸ್ತ್ರ ವಿಭಾಗ ಮತ್ತು ಕೃಷಿ ಸೂಕ್ಷ್ಮಾಣುಜೀವಿಶಾಸ್ತ್ರ ವಿಭಾಗ
31. University Head, Department of Agronomy : ವಿಶ್ವವಿದ್ಯಾಲಯ ಮುಖ್ಯಸ್ಥರು, ಬೇಸಾಯಶಾಸ್ತ್ರ
32. University Head, Department of Agricultural Engineering : ವಿಶ್ವವಿದ್ಯಾಲಯ ಮುಖ್ಯಸ್ಥರು, ಕೃಷಿ ಇಂಜಿನಿಯರಿಂಗ್
33. Agricultural Extension, Agricultural Economics, Marketing and Cooperation, Kannada, English and Physical Education and Library Science ಕೃಷಿ ವಿಸ್ತರಣೆ, ಕೃಷಿ ಅರ್ಥಶಾಸ್ತ್ರ, ಮಾರುಕಟ್ಟೆ ಮತ್ತು ಸಹಕಾರ, ಕನ್ನಡ, ಇಂಗ್ಲೀಷ್ ಮತ್ತು ದೈಹಿಕ ಶಿಕ್ಷಣ ಮತ್ತು ಗ್ರಂಥಾಲಯ ವಿಜ್ಞಾನ
34. University Head, Department of Entomology : ವಿಶ್ವವಿದ್ಯಾಲಯ ಮುಖ್ಯಸ್ಥರು, ಕೀಟಶಾಸ್ತ್ರ ವಿಭಾಗ
35. University Head, Department of Agricultural, Animal Science and Fisheries ವಿಶ್ವವಿದ್ಯಾಲಯ ಮುಖ್ಯಸ್ಥರು, ಪ್ರಾಣಿ ವಿಜ್ಞಾನ ಮತ್ತು ಮೀನುಗಾರಿಕೆ ವಿಭಾಗ
36. University Head, Department of Forestry and Environmental Sciences ವಿಶ್ವವಿದ್ಯಾಲಯ ಮುಖ್ಯಸ್ಥರು, ಅರಣ್ಯ ಮತ್ತು ಪರಿಸರ ವಿಜ್ಞಾನ ವಿಭಾಗ
37. University Head, Department of Food Sciences and Nutrition ವಿಶ್ವವಿದ್ಯಾಲಯದ ಮುಖ್ಯಸ್ಥರು, ಆಹಾರ ಮತ್ತು ಪೋಷಣೆ
38. Two Progressive farmers having specialization in Agriculture and Allied branches ಕೃಷಿ ಮತ್ತು ಕೃಷಿ ಸಂಬಂಧಿಸಿದ ವಿಷಯಗಳಲ್ಲಿ ನೈಪುಣ್ಯತೆ ಹೊಂದಿರುವ ಇಬ್ಬರು ಪ್ರಗತಿಪರ ರೈತರು
39. One Eminent Scientist from outside the University: ಬಾಹ್ಯ ವಿಶ್ವವಿದ್ಯಾಲಯದ ಒಬ್ಬ ಶ್ರೇಷ್ಠ ವಿಜ್ಞಾನಿ
40. Former Director of Research, UAS, Bengaluru : ವಿಶ್ರಾಂತ ಸಂಶೋಧನಾ ನಿರ್ದೇಶಕರು, ಕೃಷಿ ವಿಶ್ವವಿದ್ಯಾಲಯ, ಬೆಂಗಳೂರು
41. Former Director of Research (UAS) Dharwad : ವಿಶ್ರಾಂತ ಸಂಶೋಧನಾ ನಿರ್ದೇಶಕರು, ಕೃಷಿ ವಿಶ್ವವಿದ್ಯಾಲಯ ಧಾರವಾಡ
42. One Agro-Industrialist: ಒಬ್ಬರು ಕೃಷಿ– ಕೈಗಾರಿಕೋದ್ಯಮಿ

Designation / Member ಪದನಾಮ / ಸದಸ್ಯರು
43. Invitees : Special Officer (Seed Unit), Nodal Officer, PME Cell and Concerned Scientists who have released the varieties / technologies ಆಹ್ವಾನಿತರು: ವಿಶೇಷ ಅಧಿಕಾರಿಗಳು (ಬೀಜ ಘಟಕ), ನೋಡಲ್ ಅಧಿಕಾರಿಗಳು, (ಪಿಎಂಇ ಘಟಕ) ಮತ್ತು ತಳಿ ತಂತ್ರಜ್ಞಾನವನ್ನು ಬಿಡುಗಡೆಗೊಳಿಸಿದ ಸಂಬಂಧಪಟ್ಟ ವಿಜ್ಞಾನಿಗಳು

6. Extension Council: ವಿಸ್ತರಣಾ ಪರಿಷತ್ತು

Designation / Member ಪದನಾಮ / ಸದಸ್ಯರು
1. Chairperson: Vice Chancellor : ಅಧ್ಯಕ್ಷರು : ಕುಲಪತಿಗಳು
2. Director of Extension: Member Secretary ವಿಸ್ತರಣಾ ನಿರ್ದೇಶಕರು : ಸದಸ್ಯ ಕಾರ್ಯದರ್ಶಿ
Members : ಸದಸ್ಯರು
3. Director of Agriculture, GoK, Bengaluru : ನಿರ್ದೇಶಕರು, ಕೃಷಿ ಇಲಾಖೆ, ಕರ್ನಾಟಕ ಸರ್ಕಾರ, ಬೆಂಗಳೂರು
4. Director of Agriculture Marketing, GOK, Bengaluru : ನಿರ್ದೇಶಕರು, ಮಾರುಕಟ್ಟೆ, ಕರ್ನಾಟಕ ಸರ್ಕಾರ, ಬೆಂಗಳೂರು
5. Director of Horticulture, GoK, Bengaluru : ನಿರ್ದೇಶಕರು, ತೋಟಗಾರಿಕೆ ಇಲಾಖೆ, ಕರ್ನಾಟಕ ಸರ್ಕಾರ, ಬೆಂಗಳೂರು
6. Director of Women and Child Welfare, Bengaluru: ನಿರ್ದೇಶಕರು, ಮಹಿಳಾ ಮತ್ತು ಮಕ್ಕಳ ಕಲ್ಯಾಣ, ಕರ್ನಾಟಕ ಸರ್ಕಾರ, ಬೆಂಗಳೂರು
7. Director of Sericulture, GoK, Bengaluru : ನಿರ್ದೇಶಕರು, ರೇಷ್ಮೆ ಇಲಾಖೆ, ಕರ್ನಾಟಕ ಸರ್ಕಾರ, ಬೆಂಗಳೂರು
8. Chief Conservator of Forestry, Research & Training, Bengaluru ಮುಖ್ಯ ಅರಣ್ಯ ಸಂರಕ್ಷಣಾಧಿಕಾರಿಗಳು, ಅರಣ್ಯ ಭವನ, ಬೆಂಗಳೂರು
9. The Chief Engineer, Water Resource Development Authority, Bengaluru ನಿರ್ದೇಶಕರು, ಜಲಾಭಿವೃದ್ಧಿ ಪ್ರಾಧಿಕಾರ, ಬೆಂಗಳೂರು
10. Director of Education : ಶಿಕ್ಷಣ ನಿರ್ದೇಶಕರು
11. Registrar : ಕುಲಸಚಿವರು
12. Director of Research ಸಂಶೋಧನಾ ನಿರ್ದೇಶಕರು
13. Dean (PGS) : ಡೀನ್ (ಸ್ನಾತಕೋತ್ತರ ಅಧ್ಯಯನ)
14. Dean (Student Welfare) ಡೀನ್ (ವಿದ್ಯಾರ್ಥಿ ಕಲ್ಯಾಣ)
15. Dean, College of Agriculture, Shivamogga ಡೀನ್, ಕೃಷಿ ಮಹಾವಿದ್ಯಾಲಯ, ಶಿವಮೊಗ್ಗ
16. Dean, College of Horticulture, Mudigere : ಡೀನ್, ತೋಟಗಾರಿಕೆ ಮಹಾವಿದ್ಯಾಲಯ, ಮೂಡಿಗೆರೆ
17. Dean, College of Horticulture, Hiriyuru : ಡೀನ್, ತೋಟಗಾರಿಕೆ ಮಹಾವಿದ್ಯಾಲಯ, ಹಿರಿಯೂರು
18. Dean, College of Forestry, Ponnampet : ಡೀನ್, ಅರಣ್ಯ ಮಹಾವಿದ್ಯಾಲಯ, ಪೊನ್ನಂಪೇಟೆ
19. Associate Director of Research, Shivamogga ಸಹ ಸಂಶೋಧನಾ ನಿರ್ದೇಶಕರು, ಶಿವಮೊಗ್ಗ
20. Associate Director of Research, ZAHRS, Mudigere ಸಹ ಸಂಶೋಧನಾ ನಿರ್ದೇಶಕರು, ವ.ಕೃ.ತೋ.ಸ.ಕೇಂದ್ರ, ಮೂಡಿಗೆರೆ
21. Associate Director of Research, ZAHRS, Brahmavar ಸಹ ಸಂಶೋಧನಾ ನಿರ್ದೇಶಕರು, ವ.ಕೃ.ತೋ.ಸ.ಕೇಂದ್ರ, ಬ್ರಹ್ಮಾವರ
22. Associate Director of Research, ZAHRS, Hiriyur ಸಹ ಸಂಶೋಧನಾ ನಿರ್ದೇಶಕರು, ವ.ಕೃ.ತೋ.ಸ.ಕೇಂದ್ರ, ಹಿರಿಯೂರು
23. University Head, Department of GPB, Seed Science and Technology, Plant Biotechnology, Bio-technology and Crop physiology ವಿಶ್ವವಿದ್ಯಾಲಯ ಮುಖ್ಯಸ್ಥರು, ಅನುವಂಶೀಯತೆ ಮತ್ತು ಸಸ್ಯತಳಿ ಅಭಿವೃದ್ಧಿ, ಬೀಜ ವಿಜ್ಞಾನ ಮತ್ತು ತಂತ್ರಜ್ಞಾನ, ಸಸ್ಯ ಜೈವಿಕ ತಂತ್ರಜ್ಞಾನ ಮತ್ತು ಬೆಳೆ ಶರೀರ ಕ್ರಿಯಾಶಾಸ್ತ್ರ ವಿಭಾಗ
24. University Head, Department of Soil Science : ವಿಶ್ವವಿದ್ಯಾಲಯ ಮುಖ್ಯಸ್ಥರು, ಮಣ್ಣು ವಿಜ್ಞಾನ
25. University Head, Department of Horticulture : ವಿಶ್ವವಿದ್ಯಾಲಯದ ಮುಖ್ಯಸ್ಥರು, ತೋಟಗಾರಿಕೆ ವಿಭಾಗ

Designation / Member ಪದನಾಮ / ಸದಸ್ಯರು
26. University Head, Department of Plant Pathology and Agricultural Microbiology ವಿಶ್ವವಿದ್ಯಾಲಯ ಮುಖ್ಯಸ್ಥರು, ಸಸ್ಯರೋಗಶಾಸ್ತ್ರ ಮತ್ತು ಕೃಷಿ ಸೂಕ್ಷ್ಮಾಣುಜೀವಿಶಾಸ್ತ್ರ ವಿಭಾಗ
27. University Head, Department of Agronomy: ವಿಶ್ವವಿದ್ಯಾಲಯ ಮುಖ್ಯಸ್ಥರು, ಬೇಸಾಯಶಾಸ್ತ್ರ
28. University Head, Department of Agricultural Engineering: ವಿಶ್ವವಿದ್ಯಾಲಯ ಮುಖ್ಯಸ್ಥರು, ಕೃಷಿ ಇಂಜಿನಿಯರಿಂಗ್
29. University Head Agricultural Extension, Agricultural Economics, Marketing and Cooperation, Kannada, English and Physical Education and Library Science ವಿಶ್ವವಿದ್ಯಾಲಯ ಮುಖ್ಯಸ್ಥರು ಕೃಷಿ ವಿಸ್ತರಣೆ, ಕೃಷಿ ಅರ್ಥಶಾಸ್ತ್ರ, ಮಾರುಕಟ್ಟೆ ಮತ್ತು ಸಹಕಾರ, ಕನ್ನಡ, ಇಂಗ್ಲಿಷ್ ಮತ್ತು ದೈಹಿಕ ಶಿಕ್ಷಣ ಮತ್ತು ಗ್ರಂಥಾಲಯ ವಿಜ್ಞಾನ
30. University Head, Department of Agril. Extension : ವಿಶ್ವವಿದ್ಯಾಲಯ ಮುಖ್ಯಸ್ಥರು, ಕೃಷಿ ವಿಸ್ತರಣೆ
31. University Head, Department of Entomology : ವಿಶ್ವವಿದ್ಯಾಲಯ ಮುಖ್ಯಸ್ಥರು, ಕೀಟಶಾಸ್ತ್ರ ವಿಭಾಗ
32. University Head, Department of Agricultural, Animal Science and Fisheries ವಿಶ್ವವಿದ್ಯಾಲಯ ಮುಖ್ಯಸ್ಥರು, ಪ್ರಾಣಿ ವಿಜ್ಞಾನ ಮತ್ತು ಮೀನುಗಾರಿಕೆ ವಿಭಾಗ
33. University Head, Department of Forestry and Environmental Sciences ವಿಶ್ವವಿದ್ಯಾಲಯ ಮುಖ್ಯಸ್ಥರು, ಅರಣ್ಯ ಮತ್ತು ಪರಿಸರ ವಿಜ್ಞಾನ ವಿಭಾಗ
34. University Head, Department of Food Sciences and Nutrition ವಿಶ್ವವಿದ್ಯಾಲಯದ ಮುಖ್ಯಸ್ಥರು, ಆಹಾರ ಮತ್ತು ಪೋಷಣೆ
35. University Head, Basic Sciences, Agricultural Statistics Computer Science, Kannada, Physical Education, Library Science and English ವಿಶ್ವವಿದ್ಯಾಲಯದ ಮುಖ್ಯಸ್ಥರು, ಮೂಲ ವಿಜ್ಞಾನ, ಕೃಷಿ ಸಂಖ್ಯಾಶಾಸ್ತ್ರ, ಕಂಪ್ಯೂಟರ್ ವಿಜ್ಞಾನ, ಕನ್ನಡ, ದೈಹಿಕ ಶಿಕ್ಷಣ, ಗ್ರಂಥಾಲಯ ವಿಜ್ಞಾನ ಮತ್ತು ಇಂಗ್ಲೀಷ್
36. University Head, Department of Agricultural Extension Education, Agricultural Economics and Marketing ವಿಶ್ವವಿದ್ಯಾಲಯ ಮುಖ್ಯಸ್ಥರು, ಕೃಷಿ ವಿಸ್ತರಣೆ ಶಿಕ್ಷಣ, ಕೃಷಿ ಅರ್ಥಶಾಸ್ತ್ರ ಹಾಗೂ ಮಾರುಕಟ್ಟೆ
37. Progressive Farmer: ಪ್ರಗತಿಪರ ರೈತ
38. Progressive Farm women: ಪ್ರಗತಿಪರ ರೈತ ಮಹಿಳೆಯರು
39. Extension Educationist: ವಿಸ್ತರಣಾ ಶಿಕ್ಷಣ ತಜ್ಞರು
40. Organization: Director, Directorate of Secondary Agriculture, Commissioner office, Sheshadri Road, Bengaluru ಸಂಸ್ಥೆ: ನಿರ್ದೇಶಕರು, ಸೆಕೆಂಡರಿ ಕೃಷಿ ನಿರ್ದೇಶನಾಲಯ, ಕೃಷಿ ಸಚಿವಾಲಯ, ಶೇಷಾದ್ರಿ ರಸ್ತೆ, ಬೆಂಗಳೂರು
41. One Agro Industrialist ಒಬ್ಬ ಕೃಷಿ–ಕೈಗಾರಿಕೋದ್ಯಮಿ

7. Board of Studies (UG) : ಅಧ್ಯಯನ ಮಂಡಳಿ (ಸ್ನಾತಕ)

Designation / Member ಪದನಾಮ / ಸದಸ್ಯರು
1. Chairperson : Director of Education ಅಧ್ಯಕ್ಷರು : ಶಿಕ್ಷಣ ನಿರ್ದೇಶಕರು
2. Member Secretary : Dean, College of Agriculture, Shivamogga ಡೀನ್ ಸದಸ್ಯ ಕಾರ್ಯದರ್ಶಿ : ಕೃಷಿ ಮಹಾವಿದ್ಯಾಲಯ, ಶಿವಮೊಗ್ಗ
Members : ಸದಸ್ಯರು
3. Registrar : ಕುಲಸಚಿವರು
4. Director of Research: ಸಂಶೋಧನಾ ನಿರ್ದೇಶಕರು
5. Director of Extension: ವಿಸ್ತರಣಾ ನಿರ್ದೇಶಕರು
6. Dean (PGS): ಡೀನ್ (ಸ್ನಾತಕೋತ್ತರ ಅಧ್ಯಯನ)
7. Dean, College of Agriculture, Shivamogga: ಡೀನ್, ಕೃಷಿ ಮಹಾವಿದ್ಯಾಲಯ, ಶಿವಮೊಗ್ಗ
8. Dean (Student Welfare) : ಡೀನ್ (ವಿದ್ಯಾರ್ಥಿ ಕಲ್ಯಾಣ)
9. Dean, College of Forestry, Ponnampet : ಡೀನ್ ಅರಣ್ಯ ಮಹಾವಿದ್ಯಾಲಯ, ಪೊನ್ನಂಪೇಟೆ

Designation / Member **ಪದನಾಮ / ಸದಸ್ಯರು**
10. Dean, College of Horticulture, Mudigere : ಡೀನ್, ತೋಟಗಾರಿಕೆ ಮಹಾವಿದ್ಯಾಲಯ, ಮೂಡಿಗೆರೆ
11. Dean, College of Horticulture, Hiriyur : ಡೀನ್, ತೋಟಗಾರಿಕೆ ಮಹಾವಿದ್ಯಾಲಯ, ಹಿರಿಯೂರು
12. Special Officer, College of Agriculture, Iruvakki Campus Shivamogga ವಿಶೇಷ ಅಧಿಕಾರಿ, ಕೃಷಿ ಮಹಾವಿದ್ಯಾಲಯ ಇರುವಕ್ಕಿ ಆವರಣ,ಶಿವಮೊಗ್ಗ
13. University Head, Department of Agronomy and Agricultural Microbiology ವಿಶ್ವವಿದ್ಯಾಲಯ ಮುಖ್ಯಸ್ಥರು, ಬೇಸಾಯಶಾಸ್ತ್ರ
14. University Head, Department of Agronomy : ವಿಶ್ವವಿದ್ಯಾಲಯ ಮುಖ್ಯಸ್ಥರು, ಬೇಸಾಯಶಾಸ್ತ್ರ
15. University Head, Department of Soil Science : ವಿಶ್ವವಿದ್ಯಾಲಯ ಮುಖ್ಯಸ್ಥರು, ಮಣ್ಣು ವಿಜ್ಞಾನ
16. University Head, Department of Horticulture : ವಿಶ್ವವಿದ್ಯಾಲಯದ ಮುಖ್ಯಸ್ಥರು, ತೋಟಗಾರಿಕೆ ವಿಭಾಗ
17. University Head, Department of Entomology : ವಿಶ್ವವಿದ್ಯಾಲಯ ಮುಖ್ಯಸ್ಥರು, ಕೀಟಶಾಸ್ತ್ರ
18. University Head, Department of Plant Pathology and Agricultural Microbiology ವಿಶ್ವವಿದ್ಯಾಲಯ ಮುಖ್ಯಸ್ಥರು, ಸಸ್ಯರೋಗಶಾಸ್ತ್ರ ವಿಭಾಗ ಮತ್ತು ಕೃಷಿ ಸೂಕ್ಷ್ಮಾಣುಜೀವಿಶಾಸ್ತ್ರ ವಿಭಾಗ
19. University Head, Department of Genetics and Plant Breeding, Seed Science and Technology, Agricultural Bio-technology Crop physiology and Biochemistry ವಿಶ್ವವಿದ್ಯಾಲಯ ಮುಖ್ಯಸ್ಥರು, ಅನುವಂಶೀಯತೆ ಮತ್ತು ಸಸ್ಯತಳಿ ಅಭಿವೃದ್ಧಿ, ಬೀಜವಿಜ್ಞಾನ ಮತ್ತು ತಂತ್ರಜ್ಞಾನ ಹಾಗೂ ಕೃಷಿ ಜೈವಿಕ ತಂತ್ರಜ್ಞಾನ, ಬೆಳೆ ಶರೀರ ಕ್ರಿಯಾಶಾಸ್ತ್ರ ವಿಭಾಗ ಮತ್ತು ಜೀವರಸಾಯನಶಾಸ್ತ್ರ
20. University Head, Department of Agricultural Extension Education, Agricultural Economics and Marketing ವಿಶ್ವವಿದ್ಯಾಲಯ ಮುಖ್ಯಸ್ಥರು, ಕೃಷಿ ವಿಸ್ತರಣೆ ಶಿಕ್ಷಣ, ಕೃಷಿ ಅರ್ಥಶಾಸ್ತ್ರ ಹಾಗೂ ಮಾರುಕಟ್ಟೆ
21. University Head, Department of Agricultural Engineering ವಿಶ್ವವಿದ್ಯಾಲಯ ಮುಖ್ಯಸ್ಥರು, ಕೃಷಿ ಇಂಜಿನಿಯರಿಂಗ್
22. University Head, Department of Animal Science and Fisheries ವಿಶ್ವವಿದ್ಯಾಲಯ ಮುಖ್ಯಸ್ಥರು, ಪ್ರಾಣಿ ವಿಜ್ಞಾನ ಮತ್ತು ಮೀನುಗಾರಿಕೆ ವಿಭಾಗ
23. University Head, Department of Forestry and Environmental Sciences ವಿಶ್ವವಿದ್ಯಾಲಯ ಮುಖ್ಯಸ್ಥರು, ಅರಣ್ಯ ಮತ್ತು ಪರಿಸರ ವಿಜ್ಞಾನ ವಿಭಾಗ
24. University Head, Department of Food and Nutrition ವಿಶ್ವವಿದ್ಯಾಲಯದ ಮುಖ್ಯಸ್ಥರು, ಆಹಾರ ಮತ್ತು ಪೋಷಣೆ ವಿಭಾಗ
25. Professor of GPB, College of Agriculture, Shivamogga ಪ್ರಾಧ್ಯಾಪಕರು, ಅನುವಂಶೀಯತೆ ಮತ್ತು ಸಸ್ಯತಳಿ ಅಭಿವೃದ್ಧಿ ಶಾಸ್ತ್ರ ಕೃಷಿ ಮಹಾವಿದ್ಯಾಲಯ, ಶಿವಮೊಗ್ಗ
26. Professor (Agronomy), College of Agriculture, Shivamogga ಪ್ರಾಧ್ಯಾಪಕರು (ಬೇಸಾಯಶಾಸ್ತ್ರ), ಕೃಷಿ ಮಹಾವಿದ್ಯಾಲಯ, ಶಿವಮೊಗ್ಗ
27. Professor of Agronomy, ZAHRS, Mudigere ಪ್ರಾಧ್ಯಾಪಕರು(ಬೇಸಾಯಶಾಸ್ತ್ರ), ವಲಯ ಕೃಷಿ ಮತ್ತು ತೋಟಗಾರಿಕೆ ಸಂಶೋಧನಾ ಕೇಂದ್ರ ಮೂಡಿಗೆರೆ
28. Professor (Soil Science), College of Agriculture, Shivamogga ಪ್ರಾಧ್ಯಾಪಕರು (ಮಣ್ಣು ವಿಜ್ಞಾನ), ಕೃಷಿ ಮಹಾವಿದ್ಯಾಲಯ, ಶಿವಮೊಗ್ಗ
29. Professor (Agronomy), College of Horticulture, Hiriyur ಪ್ರಾಧ್ಯಾಪಕರು(ಬೇಸಾಯಶಾಸ್ತ್ರ), ತೋಟಗಾರಿಕೆ ಮಹಾವಿದ್ಯಾಲಯ, ಹಿರಿಯೂರು
30. Professor and Nodal Officer, PME Cell, KSNUAHS, Iruvakki ಪ್ರಾಧ್ಯಾಪಕರು ಮತ್ತು ನೋಡಲ್ ಅಧಿಕಾರಿ, ಪಿ.ಎಂ.ಇ. ಘಟಕ ಕೆ.ಶಿ.ನಾ.ಕೃ.ತೋ.ವಿ.ವಿ., ಇರುವಕ್ಕಿ
31. Professor (Soil Science), College of Horticulture, Hiriyur ಪ್ರಾಧ್ಯಾಪಕರು (ಮಣ್ಣು ವಿಜ್ಞಾನ), ತೋಟಗಾರಿಕೆ ಮಹಾವಿದ್ಯಾಲಯ, ಹಿರಿಯೂರು
32. Associate Professor (Soil Science), ZAHRS, Brahmavar ಸಹ ಪ್ರಾಧ್ಯಾಪಕರು(ಮಣ್ಣು ವಿಜ್ಞಾನ), ವಲಯ ಕೃಷಿ ಮತ್ತು ತೋಟಗಾರಿಕೆ ಸಂಶೋಧನಾ ಕೇಂದ್ರ, ಬ್ರಹ್ಮಾವರ
33. Associate Professor (Agricultural Extension), College of Agriculture Sciences, Iruvakki ಸಹ ಪ್ರಾಧ್ಯಾಪಕರು (ಕೃಷಿ ವಿಸ್ತರಣೆ), ಕೃಷಿ ವಿಜ್ಞಾನ ಮಹಾವಿದ್ಯಾಲಯ, ಇರುವಕ್ಕಿ
34. Associate Professor (Bio Technology), Office of the Registrar, KSNUAHS, Shivamogga ಸಹ ಪ್ರಾಧ್ಯಾಪಕರು, ಜೈವಿಕ ತಂತ್ರಜ್ಞಾನ, ಕುಲಸಚಿವರ ಕಛೇರಿ, ಕೆ.ಶಿ.ನಾ.ಕೃ.ತೋ.ವಿ.ವಿ., ಶಿವಮೊಗ್ಗ
35. Associate Professor (Entomology), College of Agriculture Shivamogga ಸಹ ಪ್ರಾಧ್ಯಾಪಕ ಕೀಟಶಾಸ್ತ್ರ, ಕೃಷಿ ಮಹಾವಿದ್ಯಾಲಯ, ಶಿವಮೊಗ್ಗ

Designation / Member **ಪದನಾಮ / ಸದಸ್ಯರು**
36. Associate Professor (Crop Physiology), College of Agriculture Shivamogga ಸಹ ಪ್ರಾಧ್ಯಾಪಕರು (ಬೆಳೆ ಶರೀರಶಾಸ್ತ್ರ), ಕೃಷಿ ಮಹಾವಿದ್ಯಾಲಯ, ಶಿವಮೊಗ್ಗ
37. Associate Professor (Farm Forestry), College of Forestry, Ponnampet ಸಹ ಪ್ರಾಧ್ಯಾಪಕರು ಕೃಷಿ ಅರಣ್ಯ ವಿಭಾಗದ, ಅರಣ್ಯ ಮಹಾವಿದ್ಯಾಲಯ, ಪೊನ್ನಂಪೇಟೆ
38. Associate Professor (Forest Plantation), College of Forestry Ponnampet ಸಹ ಪ್ರಾಧ್ಯಾಪಕರು, (ಅರಣ್ಯ ನೆಡುತೋಪು) ಅರಣ್ಯ ಮಹಾವಿದ್ಯಾಲಯ, ಪೊನ್ನಂಪೇಟೆ
39. Associate Professor (Silviculture), College of Agricultural Sciences, Iruvakki ಸಹ ಪ್ರಾಧ್ಯಾಪಕರು (ವೃಕ್ಷಶಾಸ್ತ್ರ), ಕೃಷಿ ವಿಜ್ಞಾನ ಮಹಾವಿದ್ಯಾಲಯ, ಇರುವಕ್ಕಿ
40. Assistant Professor (Agricultural Microbiology), ZAHRS Hiriyur ಸಹಾಯಕ ಪ್ರಾಧ್ಯಾಪಕರು, ಕೃಷಿ ಸೂಕ್ಷ್ಮಜೀವಿಶಾಸ್ತ್ರ), ವ.ಕೃ.ತೋ.ಸಂ.ಕೇ., ಹಿರಿಯೂರು
41. Assistant Professor (Vegetable Science), E.E.U., Madikeri ಸಹಾಯಕ ಪ್ರಾಧ್ಯಾಪಕರು (ತರಕಾರಿ ವಿಜ್ಞಾನ), ವಿಸ್ತರಣಾ ಶಿಕ್ಷಣ ಘಟಕ, ಮಡಿಕೇರಿ
42. Assistant Professor (Floriculture and Landscape Architecture) College of Horticulture, Mudigere ಸಹಾಯಕ ಪ್ರಾಧ್ಯಾಪಕರು (ಪುಷ್ಪಕೃಷಿ ಮತ್ತು ಉದ್ಯಾನಕಲಾ ವಿನ್ಯಾಸಶಾಸ್ತ್ರ) ತೋಟಗಾರಿಕೆ ಮಹಾವಿದ್ಯಾಲಯ, ಮೂಡಿಗೆರೆ
43. Associate Professor (Seed Science & Technology), PME cell, KSNUAHS, Iruvakki ಸಹ ಪ್ರಾಧ್ಯಾಪಕರು, ಬೀಜ ವಿಜ್ಞಾನ ಮತ್ತು ತಂತ್ರಜ್ಞಾನ, ಪಿ.ಎಂ.ಇ. ಘಟಕ, ಕೆ.ಶಿ.ನಾ.ಕೃ.ತೋ.ವಿ.ವಿ., ಇರುವಕ್ಕಿ
44. Assistant Professor (PSMAC), MAHRS, Iruvakki ಸಹಾಯಕ ಪ್ರಾಧ್ಯಾಪಕರು (ನೆಡುತೋಪು, ಸಾಂಬಾರ, ಔಷಧೀಯ ಮತ್ತು ಸುಗಂಧದ್ರವ್ಯ ಬೆಳೆಗಳ ವಿಜ್ಞಾನ), ಮುಖ್ಯ ಕೃಷಿ ಮತ್ತು ತೋಟಗಾರಿಕೆ ಸಂಶೋಧನಾ ಕೇಂದ್ರ, ಇರುವಕ್ಕಿ
45. Assistant Professor (Genetics and Plant Breeding), CoA, Shivamogga ಸಹಾಯಕ ಪ್ರಾಧ್ಯಾಪಕರು (ಅನುವಂಶೀಯತೆ ಮತ್ತು ಸಸ್ಯತಳಿ ಅಭಿವೃದ್ಧಿಶಾಸ್ತ್ರ), ಕೃಷಿ ಮಹಾವಿದ್ಯಾಲಯ, ಶಿವಮೊಗ್ಗ
46. Assistant Professor (Plant Bio-Technology), College of Horticulture, Hiriyur ಸಹಾಯಕ ಪ್ರಾಧ್ಯಾಪಕರು (ಸಸ್ಯ ಜೈವಿಕ ತಂತ್ರಜ್ಞಾನ), ತೋಟಗಾರಿಕೆ ಮಹಾವಿದ್ಯಾಲಯ, ಹಿರಿಯೂರು
47. Assistant Professor (Agronomy), ZAHRS, Hiriyur ಸಹಾಯಕ ಪ್ರಾಧ್ಯಾಪಕರು (ಬೇಸಾಯಶಾಸ್ತ್ರ), ವ.ಕೃ.ತೋ.ಸಂ.ಕೇ., ಹಿರಿಯೂರು
48. Assistant Professor (Agricultural Engineering), CoA Shivamogga ಸಹಾಯಕ ಪ್ರಾಧ್ಯಾಪಕರು (ಕೃಷಿ ಇಂಜಿನಿಯರಿಂಗ್), ಕೃಷಿ ಮಹಾವಿದ್ಯಾಲಯ, ಶಿವಮೊಗ್ಗ
49. Assistant Professor of Agricultural Engineering, CoH, Hiriyur ಸಹಾಯಕ ಪ್ರಾಧ್ಯಾಪಕರು (ಕೃಷಿ ಇಂಜಿನಿಯರಿಂಗ್), ತೋಟಗಾರಿಕೆ ಮಹಾವಿದ್ಯಾಲಯ, ಹಿರಿಯೂರು
50. Assistant Professor (Post Harvest Technology), CoH, Mudigere ಸಹಾಯಕ ಪ್ರಾಧ್ಯಾಪಕರು (ಕೊಯ್ಲೋತ್ತರ ತಂತ್ರಜ್ಞಾನ), ತೋಟಗಾರಿಕೆ ಮಹಾವಿದ್ಯಾಲಯ, ಮೂಡಿಗೆರೆ
51. Assistant Professor, (Agricultural Extension) CoF Ponnampet ಸಹಾಯಕ ಪ್ರಾಧ್ಯಾಪಕರು, (ಕೃಷಿ ವಿಸ್ತರಣೆ) ಅರಣ್ಯ ಮಹಾವಿದ್ಯಾಲಯ, ಪೊನ್ನಂಪೇಟೆ
52. Assistant Professor, (Agronomy) CoA, Shivamogga ಸಹಾಯಕ ಪ್ರಾಧ್ಯಾಪಕರು, (ಬೇಸಾಯಶಾಸ್ತ್ರ) ಕೃಷಿ ಮಹಾವಿದ್ಯಾಲಯ, ಶಿವಮೊಗ್ಗ
53. Assistant Professor (Food and Nutrition), KVK, Shivamogga ಸಹಾಯಕ ಪ್ರಾಧ್ಯಾಪಕರು (ಆಹಾರ ಮತ್ತು ಪೋಷಣೆ), ಕೆವಿಕೆ, ಶಿವಮೊಗ್ಗ
54. Assistant Professor (Crop Physiology), CoA, Shivamogga ಸಹಾಯಕ ಪ್ರಾಧ್ಯಾಪಕರು (ಬೆಳೆ ಶರೀರಶಾಸ್ತ್ರ), ಕೃಷಿ ಮಹಾವಿದ್ಯಾಲಯ, ಶಿವಮೊಗ್ಗ
55. Assistant Professor (Computer Science), CoH, Hiriyur. ಸಹಾಯಕ ಪ್ರಾಧ್ಯಾಪಕರು (ಗಣಕ ವಿಜ್ಞಾನ), ತೋಟಗಾರಿಕೆ ಮಹಾವಿದ್ಯಾಲಯ, ಹಿರಿಯೂರು.
Special Invitee : ವಿಶೇಷ ಆಹ್ವಾನಿತರು
56. Controller of Examination, KSNUAHS, Shivamogga : ಪರೀಕ್ಷಾ ನಿಯಂತ್ರಕರು, ಕೆ.ಶಿ.ನಾ.ಕೃ.ತೋ.ವಿ.ವಿ., ಶಿವಮೊಗ್ಗ
57. University Librarian, University Library, KSNUAHS, Shivamogga ವಿಶ್ವವಿದ್ಯಾಲಯದ ಗ್ರಂಥಪಾಲಕರು, ವಿಶ್ವವಿದ್ಯಾಲಯ ಗ್ರಂಥಾಲಯ, ಕೆ.ಶಿ.ನಾ.ಕೃ.ತೋ.ವಿ.ವಿ., ಶಿವಮೊಗ್ಗ
External Expert: ಬಾಹ್ಯ ತಜ್ಞರು
58. Director of Education, UAS Bangalore ಶಿಕ್ಷಣ ನಿರ್ದೇಶಕರು, ಕೃಷಿ ವಿಜ್ಞಾನಗಳ ವಿಶ್ವವಿದ್ಯಾನಿಲಯ, ಬೆಂಗಳೂರು
59. Rtd. Dean (Agri), UAS, Dharwad : ನಿವೃತ್ತ ಡೀನ್ (ಕೃಷಿ), ಕೃಷಿ ವಿಜ್ಞಾನಗಳ ವಿಶ್ವವಿದ್ಯಾಲಯ, ಧಾರವಾಡ

8. Board of Studies (PGS) : ಅಧ್ಯಯನ ಮಂಡಳಿ (ಸ್ನಾತಕೋತ್ತರ)

Designation / Member **ಪದನಾಮ / ಸದಸ್ಯರು**
1. Chairperson: Director of Education: ಅಧ್ಯಕ್ಷರು ಶಿಕ್ಷಣ ನಿರ್ದೇಶಕರು
2. Member Secretary: Dean (PGS): ಸದಸ್ಯ ಕಾರ್ಯದರ್ಶಿ: ಡೀನ್ (ಸ್ನಾತಕೋತ್ತರ ಅಧ್ಯಯನ)
Members : ಸದಸ್ಯರು
3. Registrar: ಕುಲಸಚಿವರು
4. Director of Research: ಸಂಶೋಧನಾ ನಿರ್ದೇಶಕರು
5. Director of Extension: ವಿಸ್ತರಣಾ ನಿರ್ದೇಶಕರು
6. Dean, College of Agriculture, Shivamogga: ಡೀನ್, ಕೃಷಿ ಮಹಾವಿದ್ಯಾಲಯ, ಶಿವಮೊಗ್ಗ
7. Dean, College of Horticulture, Mudigere : ಡೀನ್, ತೋಟಗಾರಿಕೆ ಮಹಾವಿದ್ಯಾಲಯ, ಮೂಡಿಗೆರೆ
8. Dean College of Horticulture, Hiriyuru : ಡೀನ್, ತೋಟಗಾರಿಕೆ ಮಹಾವಿದ್ಯಾಲಯ, ಹಿರಿಯೂರು
9. Dean, Students Welfare: ಡೀನ್, ವಿದ್ಯಾರ್ಥಿ ಕಲ್ಯಾಣ
10. Head of the Department, Department of Agronomy, College of Agriculture, Shivamogga ವಿಭಾಗದ ಮುಖ್ಯಸ್ಥರು, ಬೇಸಾಯ ಶಾಸ್ತ್ರ ವಿಭಾಗ, ಕೃಷಿ ಮಹಾವಿದ್ಯಾಲಯ ಶಿವಮೊಗ್ಗ
11. Head, Department of Soil Sciences, College of Agriculture Shivamogga ವಿಭಾಗದ ಮುಖ್ಯಸ್ಥರು, ಮಣ್ಣು ವಿಜ್ಞಾನ ವಿಭಾಗ, ಕೃಷಿ ಮಹಾವಿದ್ಯಾಲಯ ಶಿವಮೊಗ್ಗ
12. Head, Department of Horticulture, College of Agriculture, Shivamogga ವಿಭಾಗದ ಮುಖ್ಯಸ್ಥರು, ತೋಟಗಾರಿಕೆ ವಿಭಾಗ, ಕೃಷಿ ಮಹಾವಿದ್ಯಾಲಯ ಶಿವಮೊಗ್ಗ
13. Head of the Department, Department of Entomology, College of Agriculture, Shivamogga ವಿಭಾಗದ ಮುಖ್ಯಸ್ಥರು, ಕೀಟಶಾಸ್ತ್ರ ವಿಭಾಗ, ಕೃಷಿ ಮಹಾವಿದ್ಯಾಲಯ ಶಿವಮೊಗ್ಗ
14. Head, Department of Plant Pathology, College of Agriculture, Shivamogga ವಿಭಾಗದ ಮುಖ್ಯಸ್ಥರು, ಸಸ್ಯರೋಗಶಾಸ್ತ್ರ ವಿಭಾಗ, ಕೃಷಿ ಮಹಾವಿದ್ಯಾಲಯ ಶಿವಮೊಗ್ಗ
15. Head of the Department, Department of Genetics and Plant Breeding, College of Agriculture, Shivamogga ವಿಭಾಗದ ಮುಖ್ಯಸ್ಥರು, ಅನುವಂಶೀಯತೆ ಮತ್ತು ಸಸ್ಯತಳಿ ವಿಭಾಗ, ಕೃಷಿ ಮಹಾವಿದ್ಯಾಲಯ ಶಿವಮೊಗ್ಗ
16. Head of the Department, Department of Agricultural Extension Education, CoA, Shivamogga ವಿಭಾಗದ ಮುಖ್ಯಸ್ಥರು, ಕೃಷಿ ವಿಸ್ತರಣಾ ಶಿಕ್ಷಣ ಇಲಾಖೆ, ಕೃಷಿ ಮಹಾವಿದ್ಯಾಲಯ ಶಿವಮೊಗ್ಗ
17. Head, Department of Department of Microbiology, College of Agriculture Shivamogga ವಿಭಾಗದ ಮುಖ್ಯಸ್ಥರು ಸೂಕ್ಷ್ಮಾಣು ಜೀವಶಾಸ್ತ್ರ ವಿಭಾಗ, ಕೃಷಿ ಮಹಾವಿದ್ಯಾಲಯ ಶಿವಮೊಗ್ಗ
18. Head, Department of Fruit Science, College of Horticulture, Muigere ವಿಭಾಗದ ಮುಖ್ಯಸ್ಥರು, ಹಣ್ಣು ವಿಜ್ಞಾನ ವಿಭಾಗ, ತೋಟಗಾರಿಕೆ ಮಹಾವಿದ್ಯಾಲಯ, ಮೂಡಿಗೆರೆ
19. Head, Department of Floriculture and Landscaping College of Horticulture, Mudigere ವಿಭಾಗದ ಮುಖ್ಯಸ್ಥರು, ಪುಷ್ಪಕೃಷಿ ಮತ್ತು ಉದ್ಯಾನ ವಿಭಾಗ, ತೋಟಗಾರಿಕೆ ಮಹಾವಿದ್ಯಾಲಯ, ಮೂಡಿಗೆರೆ
20. Head, Department of Plantation, Spices, Medicinal and Aromatic Crops, College of Horticulture Mudigere ವಿಭಾಗದ ಮುಖ್ಯಸ್ಥರು, ನೆಡುತೋಪು, ಸಾಂಬಾರ, ಔಷಧೀಯ ಮತ್ತು ಸುಗಂಧದ್ರವ್ಯ ಬೆಳೆಗಳ ವಿಭಾಗ, ತೋಟಗಾರಿಕೆ ಮಹಾವಿದ್ಯಾಲಯ, ಮೂಡಿಗೆರೆ
21. Head, Department of Vegetable Science, College of Horticulture, Mudigere ವಿಭಾಗದ ಮುಖ್ಯಸ್ಥರು, ತರಕಾರಿ ವಿಜ್ಞಾನ ವಿಭಾಗ, ತೋಟಗಾರಿಕೆ ಮಹಾವಿದ್ಯಾಲಯ, ಮೂಡಿಗೆರೆ
22. Head, Department of Post-Harvest Management, College of Horticulture, Mudigere ವಿಭಾಗದ ಮುಖ್ಯಸ್ಥರು, ಕೋಯ್ಲೋತ್ತರ ನಿರ್ವಹಣೆ ವಿಭಾಗ, ತೋಟಗಾರಿಕೆ ಮಹಾವಿದ್ಯಾಲಯ, ಮೂಡಿಗೆರೆ
23. Head, Department of Forest Biology and Tree Improvement, College of Forestry, Ponnampet ವಿಭಾಗದ ಮುಖ್ಯಸ್ಥರು, ಅರಣ್ಯ ಜೀವಶಾಸ್ತ್ರ ಮತ್ತು ಮರಗಳ ಸುಧಾರಣಾ ವಿಭಾಗ, ಅರಣ್ಯ ಮಹಾವಿದ್ಯಾಲಯ, ಪೊನ್ನಂಪೇಟೆ
24. Head, Department of Forest Resources Management, College of Forestry, Ponnampet ವಿಭಾಗದ ಮುಖ್ಯಸ್ಥರು, ಅರಣ್ಯ ಸಂಪನ್ಮೂಲ ನಿರ್ವಹಣೆ ವಿಭಾಗ, ಅರಣ್ಯ ಮಹಾವಿದ್ಯಾಲಯ, ಪೊನ್ನಂಪೇಟೆ
25. Head, Department of Silviculture and Agroforestry, College of Forestry, Ponnampet ವಿಭಾಗದ ಮುಖ್ಯಸ್ಥರು, ಮರಗಳ **ವಿಜ್ಞಾನ** ಮತ್ತು ಕೃಷಿ ಅರಣ್ಯ ವಿಭಾಗ, ಅರಣ್ಯ ಮಹಾವಿದ್ಯಾಲಯ, ಪೊನ್ನಂಪೇಟೆ
26. Head of the Department, Department of Agricultural Economics, School of Post-Graduation Studies, Iruvakki ವಿಭಾಗದ ಮುಖ್ಯಸ್ಥರು, ಕೃಷಿ ಅರ್ಥಶಾಸ್ತ್ರ ವಿಭಾಗ, ಸ್ನಾತಕೋತ್ತರ ಅಧ್ಯಯನ, ಇರುವಕ್ಕಿ
27. Head, Department of Agricultural Statistics, School of Post-Graduation Studies, Iruvakki ವಿಭಾಗದ ಮುಖ್ಯಸ್ಥರು, ಕೃಷಿ ಸಂಖ್ಯಾಶಾಸ್ತ್ರ ವಿಭಾಗ, ಸ್ನಾತಕೋತ್ತರ ಅಧ್ಯಯನ, ಇರುವಕ್ಕಿ
28. Head, Department of Food and Nutrition, School of Post-Graduation Studies, Iruvakki ವಿಭಾಗದ ಮುಖ್ಯಸ್ಥರು, ಆಹಾರ ಮತ್ತು ಪೋಷಣೆ ವಿಭಾಗ, ಸ್ನಾತಕೋತ್ತರ ಅಧ್ಯಯನ, ಇರುವಕ್ಕಿ

Designation / Member **ಪದನಾಮ / ಸದಸ್ಯರು**
29. Head, Department of Molecular Biology and Biotechnology, School of Post-Graduation Studies, Iruvakki ವಿಭಾಗದ ಮುಖ್ಯಸ್ಥರು, ಅಣ್ವೀಕ ಜೀವಶಾಸ್ತ್ರ ಮತ್ತು ಜೈವಿಕ ತಂತ್ರಜ್ಞಾನ ವಿಭಾಗ, ಸ್ನಾತಕೋತ್ತರ ಅಧ್ಯಯನ, ಇರುವಕ್ಕಿ
30. Head, Department of Floriculture and Landscaping, School of Post-Graduation Studies, Iruvakki ವಿಭಾಗದ ಮುಖ್ಯಸ್ಥರು, ಪುಷ್ಪಕೃಷಿ ಮತ್ತು ಉದ್ಯಾನ ವಿನ್ಯಾಸ ಶಾಸ್ತ್ರ ವಿಭಾಗ, ಸ್ನಾತಕೋತ್ತರ ಅಧ್ಯಯನ, ಇರುವಕ್ಕಿ
31. Head, Department of Vegetable Science, School of Post-Graduation Studies, Iruvakki ವಿಭಾಗದ ಮುಖ್ಯಸ್ಥರು, ತರಕಾರಿ ವಿಜ್ಞಾನ ವಿಭಾಗ, ಸ್ನಾತಕೋತ್ತರ ಅಧ್ಯಯನ, ಇರುವಕ್ಕಿ
32. Head, Department of Fruit Science, School of Post-Graduation Studies, Iruvakki ವಿಭಾಗದ ಮುಖ್ಯಸ್ಥರು, ಹಣ್ಣು ವಿಜ್ಞಾನ ವಿಭಾಗ, ಸ್ನಾತಕೋತ್ತರ ಅಧ್ಯಯನ, ಇರುವಕ್ಕಿ
33. Head, Department of Plantation, Spices, Medicinal and Aromatic Crops, School of Post-Graduation Studies, Iruvakki ವಿಭಾಗದ ಮುಖ್ಯಸ್ಥರು, ನೆಡುತೋಪು, ಸಾಂಬಾರ, ಔಷಧೀಯ ಮತ್ತು ಸುಗಂಧದ್ರವ್ಯ ಬೆಳೆಗಳ ವಿಜ್ಞಾನ ವಿಭಾಗ, ಸ್ನಾತಕೋತ್ತರ ಅಧ್ಯಯನ, ಇರುವಕ್ಕಿ
34. Head, Department of Silviculture and Agroforestry, School of Post-Graduation Studies, Iruvakki ವಿಭಾಗದ ಮುಖ್ಯಸ್ಥರು, ವೃಕ್ಷಶಾಸ್ತ್ರ ಮತ್ತು ಕೃಷಿ ಅರಣ್ಯ ಶಾಸ್ತ್ರ ವಿಭಾಗ, ಸ್ನಾತಕೋತ್ತರ ಅಧ್ಯಯನ, ಇರುವಕ್ಕಿ
35. Associate Professor and Principal, Diploma College of Agriculture, Brahmavar ಸಹ ಪ್ರಾಧ್ಯಾಪಕರು ಮತ್ತು ಪ್ರಾಂಶುಪಾಲರು, ಡಿಪ್ಲೋಮ ಕೃಷಿ ಮಹಾವಿದ್ಯಾಲಯ ಬ್ರಹ್ಮಾವರ
36. Professor,Fisheries and Farm Superintendent, AHRS, Kademadkal ಪ್ರಾಧ್ಯಾಪಕರು (ಮೀನುಗಾರಿಕೆ) ಮತ್ತು ಕ್ಷೇತ್ರಾಧಿಕ್ಷಕರು, ಕೃತೋಸಂಕೇ, ಕಡೆಮಡ್ಕಲ್
37. Associate Professor (Soil Science), KVK, Brahmavar ಸಹ ಪ್ರಾಧ್ಯಾಪಕರು (ಮಣ್ಣು ವಿಜ್ಞಾನ), ಕೃಷಿ ವಿಜ್ಞಾನ ಕೇಂದ್ರ, ಬ್ರಹ್ಮಾವರ
38. Associate Professor of GPB, ZAHRS, Hiriyur ಸಹಾಯಕ ಪ್ರಾಧ್ಯಾಪಕರು (ಅನುವಂಶೀಯತೆ ಮತ್ತು ಸಸ್ಯತಳಿ ಅಭಿವೃದ್ಧಿ), ವ.ಕೃ.ತೋ.ಸಂ.ಕೇಂ., ಹಿರಿಯೂರು
39. Professor of Entomology, College of Agriculture, Navile, Shivamogga ಪ್ರಾಧ್ಯಾಪಕರು (ಕೀಟಶಾಸ್ತ್ರ), ಕೃಷಿ ಮಹಾವಿದ್ಯಾಲಯ, ನವಿಲೆ, ಶಿವಮೊಗ್ಗ
40. Associate of Professor (Forest Product Utilization), CoF, Ponnampet ಸಹ ಪ್ರಾಧ್ಯಾಪಕರು (ಅರಣ್ಯ ಉತ್ಪನ್ನಗಳ ಬಳಕೆ), ಅರಣ್ಯ ಮಹಾವಿದ್ಯಾಲಯ, ಪೊನ್ನಂಪೇಟೆ
41. Associate Professor (Biochemistry), CoA, Navile, Shivamogga ಸಹ ಪ್ರಾಧ್ಯಾಪಕರು (ಜೀವರಸಾಯನಶಾಸ್ತ್ರ), ಕೃಷಿ ಮಹಾವಿದ್ಯಾಲಯ, ನವಿಲೆ, ಶಿವಮೊಗ್ಗ
42. Assistant Professor (Horticulture), CoH, Hiriyur ಸಹಾಯಕ ಪ್ರಾಧ್ಯಾಪಕರು (ತೋಟಗಾರಿಕೆ), ತೋಟಗಾರಿಕೆ ಮಹಾವಿದ್ಯಾಲಯ, ಹಿರಿಯೂರು
43. Assistant Professor (Agricultural Statistics), CoA, Shivamogga ಸಹಾಯಕ ಪ್ರಾಧ್ಯಾಪಕರು, (ಕೃಷಿ ಸಂಖ್ಯಾಶಾಸ್ತ್ರ), ಕೃಷಿ ಮಹಾವಿದ್ಯಾಲಯ, ಶಿವಮೊಗ್ಗ
44. Assistant Professor (Fruit Science), CoH, Hiriyur ಸಹಾಯಕ ಪ್ರಾಧ್ಯಾಪಕರು (ಹಣ್ಣು ವಿಜ್ಞಾನ), ತೋಟಗಾರಿಕೆ ಮಹಾವಿದ್ಯಾಲಯ, ಹಿರಿಯೂರು
45. Assistant Professor (Genetics and Plant Breeding), AHRS, Kathalagere ಸಹಾಯಕ ಪ್ರಾಧ್ಯಾಪಕರುಅನುವಂಶೀಯತೆ ಮತ್ತು ಸಸ್ಯತಳಿ, ಕೃತೋಸಂಕೇ ಕತ್ತಲಗೆರೆ
46. Assistant Professor (Horticulture), ZAHRS,Brahmavar ಸಹಾಯಕ ಪ್ರಾಧ್ಯಾಪಕರು (ತೋಟಗಾರಿಕೆ), ವ.ಕೃ.ತೋ.ಸಂ.ಕೇ., ಬ್ರಹ್ಮಾವರ
47. Assistant Professor (Agronomy), KVK, Brahmavar ಸಹಾಯಕ ಪ್ರಾಧ್ಯಾಪಕರು (ಬೇಸಾಯಶಾಸ್ತ್ರ), ಕೃಷಿ ವಿಜ್ಞಾನ ಕೇಂದ್ರ, ಬ್ರಹ್ಮಾವರ
48. Assistant Professor (Plant Pathology), CoA, Navile, Shivamogga ಸಹಾಯಕ ಪ್ರಾಧ್ಯಾಪಕರು (ಸಸ್ಯ ರೋಗಶಾಸ್ತ್ರ), ಕೃಷಿ ಮಹಾವಿದ್ಯಾಲಯ, ನವಿಲೆ, ಶಿವಮೊಗ್ಗ
49. Assistant Professor (Entomology), KVK, Shivamogga ಸಹಾಯಕ ಪ್ರಾಧ್ಯಾಪಕರು (ಕೀಟಶಾಸ್ತ್ರ), ಕೃಷಿ ವಿಜ್ಞಾನ ಕೇಂದ್ರ, ಶಿವಮೊಗ್ಗ
50. Assistant Professor (Agricultural Extension Education), College of Agriculture, Iruvakki Campus Shivamogga ಸಹಾಯಕ ಪ್ರಾಧ್ಯಾಪಕರು (ಕೃಷಿ ವಿಸ್ತರಣಾ ಶಿಕ್ಷಣ), ಕೃಷಿ ಮಹಾವಿದ್ಯಾಲಯ, ಇರುವಕ್ಕಿ ಆವರಣ, ಶಿವಮೊಗ್ಗ
51. Assistant Professor (Agricultural Economics), College of Agriculture, Iruvakki Campus Shivamogga ಸಹಾಯಕ ಪ್ರಾಧ್ಯಾಪಕರು (ಕೃಷಿ ಅರ್ಥಶಾಸ್ತ್ರ), ಕೃಷಿ ಮಹಾವಿದ್ಯಾಲಯ, ಇರುವಕ್ಕಿ ಆವರಣ, ಶಿವಮೊಗ್ಗ
52. Assistant Professor of Computer Science, CoH, Hiriyur ಸಹಾಯಕ ಪ್ರಾಧ್ಯಾಪಕರು, ಗಣಕ ಯಂತ್ರ ವಿಭಾಗ, ತೋಟಗಾರಿಕಾ ಮಹಾವಿದ್ಯಾಲಯ, ಹಿರಿಯೂರು
53. Assistant Professor of GPB, Seed Unit, Shivamogga ಸಹಾಯಕ ಪ್ರಾಧ್ಯಾಪಕರು, ಜಿಪಿಬಿ, ಬೀಜ ಘಟಕ, ಶಿವಮೊಗ್ಗ
54. Farm Superintendent, ZAHRS, Mudigere ಕ್ಷೇತ್ರಾಧಿಕ್ಷಕರು, ವ.ಕೃ.ತೋ.ಸಂ.ಕೇಂ., ಮೂಡಿಗೆರೆ

Designation / Member ಪದನಾಮ / ಸದಸ್ಯರು
55. Farm Superintendent, AHRS, Honnavile ಕ್ಷೇತ್ರಾಧಿಕ್ಷಕರು, ಕೃ.ತೋ.ಸಂ.ಕೇಂ., ಹೊನ್ನವಿಲೆ
56. Emeritus Scientist of Agricultural Extension Education (Rtd), UAS, Bangalore ಕೃಷಿ ವಿಸ್ತರಣಾ ಶಿಕ್ಷಣದ ಗೌರವಾನ್ವಿತ ವಿಜ್ಞಾನಿ (ನಿವೃತ್ತ), ಕೃ.ವಿ.ವಿ., ಬೆಂಗಳೂರು
57. Professor of Entomology and Head (PRT & QAL), Department of Entomology, College of Agriculture, UAS, Dharwad ಕೀಟಶಾಸ್ತ್ರ ಪ್ರಾಧ್ಯಾಪಕರು ಮತ್ತು ಮುಖ್ಯಸ್ಥರು (ಪಿಆರ್‌ಟಿ ಮತ್ತು ಕ್ಯೂಎಎಲ್), ಕೀಟಶಾಸ್ತ್ರ ವಿಭಾಗ, ಕೃಷಿ ಕಾಲೇಜು, ಕೃ.ವಿ.ವಿ. ಧಾರವಾಡ

9. Sports and Cultural Council: ಕ್ರೀಡೆ ಮತ್ತು ಸಾಂಸ್ಕೃತಿಕ ಪರಿಷತ್ತು

Designation / Member ಪದನಾಮ / ಸದಸ್ಯರು
1. Chairperson: Vice Chancellor ಅಧ್ಯಕ್ಷರು : ಕುಲಪತಿಗಳು
2. Members Secretary: Dean, Student Welfare: ಸದಸ್ಯರು ಕಾರ್ಯದರ್ಶಿ: ಡೀನ್, ವಿದ್ಯಾರ್ಥಿ ಕಲ್ಯಾಣ
Members: ಸದಸ್ಯರು
3. Director of Education: ಶಿಕ್ಷಣ ನಿರ್ದೇಶಕರು
4. Registrar: ಕುಲಸಚಿವರು
5. Dean (PGS) ಡೀನ್, (ಸ್ನಾತಕೋತ್ತರ)
6. Dean, College of Agriculture, Shivamogga: ಡೀನ್, ಕೃಷಿ ಮಹಾವಿದ್ಯಾಲಯ, ಶಿವಮೊಗ್ಗ
7. Dean, College of Horticulture, Mudigere ತೋಟಗಾರಿಕೆ ಮಹಾವಿದ್ಯಾಲಯ, ಮೂಡಿಗೆರೆ
8. Dean, College of Horticulture, Hiriyur ಡೀನ್, ತೋಟಗಾರಿಕೆ ಮಹಾವಿದ್ಯಾಲಯ, ಹಿರಿಯೂರು
9. Estate Officer, KSNUAHS, Iruvakki, Shivamogga ಆಸ್ತಿ ಅಧಿಕಾರಿಗಳು, ಕೆ.ಶಿ.ನಾ.ಕೃ.ತೋ.ವಿ.ವಿ., ಇರುವಕ್ಕಿ, ಶಿವಮೊಗ್ಗ
10. Comptroller, KSNUAHS, Iruvakki, Shivamogga ಹಣಕಾಸು ನಿಯಂತ್ರಣಾಧಿಕಾರಿಗಳು, ಕೆ.ಶಿ.ನಾ.ಕೃ.ತೋ.ವಿ.ವಿ., ಇರುವಕ್ಕಿ, ಶಿವಮೊಗ್ಗ
11. Special Officer, College of Agricultural Sciences, Iruvakki ವಿಶೇಷಾಧಿಕಾರಿಗಳು, ಕೃಷಿ ವಿಜ್ಞಾನಗಳ ಮಹಾವಿದ್ಯಾಲಯ, ಇರುವಕ್ಕಿ
12. Principal, Diploma College of Agriculture, Kathalagere ಪ್ರಾಂಶುಪಾಲರು, ಕೃಷಿ ಡಿಪ್ಲೊಮಾ ಮಹಾವಿದ್ಯಾಲಯ, ಕತ್ತಲಗೆರೆ
13. Principal, Diploma College of Agriculture, Brahmavar ಪ್ರಾಂಶುಪಾಲರು, ಕೃಷಿ ಡಿಪ್ಲೊಮಾ ಮಹಾವಿದ್ಯಾಲಯ, ಬ್ರಹ್ಮಾವರ
14. Assistant Professor, Physical Education, College of Agriculture, Shivamogga ಸಹಾಯಕ ಪ್ರಾಧ್ಯಾಪಕರು, ದೈಹಿಕ ಶಿಕ್ಷಣ ವಿಭಾಗ, ಕೃಷಿ ಮಹಾವಿದ್ಯಾಲಯ, ಶಿವಮೊಗ್ಗ
15. Assistant Professor of Physical Education, College of Horticulture,Mudigere ಸಹಾಯಕ ಪ್ರಾಧ್ಯಾಪಕರು, ದೈಹಿಕ ಶಿಕ್ಷಣ ವಿಭಾಗ, ತೋಟಗಾರಿಕೆ ಮಹಾವಿದ್ಯಾಲಯ ಮೂಡಿಗೆರೆ
16. Assistant Professor of Physical Education, College of Horticulture, Hiriyuru ಸಹಾಯಕ ಪ್ರಾಧ್ಯಾಪಕರು, ದೈಹಿಕ ಶಿಕ್ಷಣ ವಿಭಾಗ, ತೋಟಗಾರಿಕೆ ಮಹಾವಿದ್ಯಾಲಯ, ಹಿರಿಯೂರು
17. Assistant Professor of Physical Education, College of Agricultural Sciences, Iruvakki ಸಹಾಯಕ ಪ್ರಾಧ್ಯಾಪಕರು, ದೈಹಿಕ ಶಿಕ್ಷಣ ವಿಭಾಗ, ಕೃಷಿ ವಿಜ್ಞಾನಗಳ ಮಹಾವಿದ್ಯಾಲಯ, ಇರುವಕ್ಕಿ
18. Assistant Director of Student Welfare, College of Agriculture, Shivamogga ಸಹಾಯಕ ವಿದ್ಯಾರ್ಥಿ ಕಲ್ಯಾಣ ನಿರ್ದೇಶಕರು, ಕೃಷಿ ಮಹಾವಿದ್ಯಾಲಯ, ಶಿವಮೊಗ್ಗ
19. Assistant Director of Student Welfare, College of Agriculture, Shivamogga ಸಹಾಯಕ ವಿದ್ಯಾರ್ಥಿ ಕಲ್ಯಾಣ ನಿರ್ದೇಶಕರು, ಕೃಷಿ ಮಹಾವಿದ್ಯಾಲಯ, ಶಿವಮೊಗ್ಗ
20. Assistant Director of Student Welfare, College of Horticulture, Mudigere ಸಹಾಯಕ ವಿದ್ಯಾರ್ಥಿ ಕಲ್ಯಾಣ ನಿರ್ದೇಶಕರು, ತೋಟಗಾರಿಕೆ ಮಹಾವಿದ್ಯಾಲಯ, ಮೂಡಿಗೆರೆ
21. Assistant Director of Student Welfare, College of Horticulture,Mudigere ಸಹಾಯಕ ವಿದ್ಯಾರ್ಥಿ ಕಲ್ಯಾಣ ನಿರ್ದೇಶಕರು, ತೋಟಗಾರಿಕೆ ಮಹಾವಿದ್ಯಾಲಯ, ಮೂಡಿಗೆರೆ

22. Assistant Director of Student Welfare, College of Horticulture, Hiriyuru ಸಹಾಯಕ ವಿದ್ಯಾರ್ಥಿ ಕಲ್ಯಾಣ ನಿರ್ದೇಶಕರು, ತೋಟಗಾರಿಕೆ ಮಹಾವಿದ್ಯಾಲಯ, ಹಿರಿಯೂರು
23. Assistant Director of Student Welfare, College of Agriculture, Shivamogga, Iruvakki Campus ಸಹಾಯಕ ವಿದ್ಯಾರ್ಥಿ ಕಲ್ಯಾಣ ನಿರ್ದೇಶಕರು, ಕೃಷಿ ವಿಜ್ಞಾನಗಳ ಮಹಾವಿದ್ಯಾಲಯ, ಇರುವಕ್ಕಿ
24. NSS Co-Ordinator, KSNUAHS, Shivamogga ಎನ್.ಎಸ್.ಎಸ್ ಕಾರ್ಯಕ್ರಮ ಸಂಯೋಜಕರು, ಕೆ.ಶಿ.ನಾ.ಕೃ.ತೋ.ವಿ.ವಿ., ಶಿವಮೊಗ್ಗ
25. NSS Co-Ordinator, KSNUAHS, Shivamogga ಎನ್.ಎಸ್.ಎಸ್ ಕಾರ್ಯಕ್ರಮ ಸಂಯೋಜಕರು, ಕೆ.ಶಿ.ನಾ.ಕೃ.ತೋ.ವಿ.ವಿ., ಶಿವಮೊಗ್ಗ
26. NSS Programme Officer unit 1, College of Agriculture, Shivamogga ಎನ್.ಎಸ್.ಎಸ್ ಕಾರ್ಯಕ್ರಮ ಅಧಿಕಾರಿಗಳು ಘಟಕ-1, ಕೃಷಿ ಮಹಾವಿದ್ಯಾಲಯ, ಶಿವಮೊಗ್ಗ
27. NSS Programme Officer unit II, College of Agriculture, Shivamogga ಎನ್.ಎಸ್.ಎಸ್ ಕರ್ಯಕ್ರಮ ಅಧಿಕಾರಿಗಳು ಘಟಕ-೨, ಕೃಷಿ ಮಹಾವಿದ್ಯಾಲಯ, ಶಿವಮೊಗ್ಗ
28. NSS Programme Officer, College of Horticulture, Mudigere ಎನ್.ಎಸ್.ಎಸ್ ಕಾರ್ಯಕ್ರಮ ಅಧಿಕಾರಿಗಳು, ತೋಟಗಾರಿಕೆ ಮಹಾವಿದ್ಯಾಲಯ, ಮೂಡಿಗೆರೆ
29. NSS Programme Officer, College of Horticulture, Mudigere ಎನ್.ಎಸ್.ಎಸ್ ಕಾರ್ಯಕ್ರಮ ಅಧಿಕಾರಿಗಳು, ತೋಟಗಾರಿಕೆ ಮಹಾವಿದ್ಯಾಲಯ, ಮೂಡಿಗೆರೆ
30. NSS Programme Officer, College of Horticulture, Hiriyuru ಎನ್.ಎಸ್.ಎಸ್ ಕಾರ್ಯಕ್ರಮ ಅಧಿಕಾರಿಗಳು, ತೋಟಗಾರಿಕೆ ಮಹಾವಿದ್ಯಾಲಯ, ಹಿರಿಯೂರು
31. NSS Programme Officer, College of Agricultural, Sciences, Iruvakki ಎನ್.ಎಸ್ ಎಸ್ ಕಾರ್ಯಕ್ರಮ ಅಧಿಕಾರಿಗಳು, ಕೃಷಿ ವಿಜ್ಞಾನಗಳ ಮಹಾವಿದ್ಯಾಲಯ, ಇರುವಕ್ಕಿ
32. Professor of Physical Education & Deputy Director of Students Welfare, UAS, Raichur ದೈಹಿಕ ಶಿಕ್ಷಣ ಪ್ರಾಧ್ಯಾಪಕರು ಮತ್ತು ವಿದ್ಯಾರ್ಥಿ ಕಲ್ಯಾಣ ಉಪನಿರ್ದೇಶಕರು, ಕೃಷಿ ವಿಶ್ವವಿದ್ಯಾಲಯ, ರಾಯಚೂರು

Meetings of the University Authorities : ವಿಶ್ವವಿದ್ಯಾಲಯದ ಪ್ರಾಧಿಕಾರಿಗಳ ಸಭೆಗಳು

Sl. No. ಕ್ರ. ಸಂ.	Statutory Bodies ಶಾಸನಬದ್ಧ ಸಂಸ್ಥೆಗಳು	Meeting ಸಭೆ	Date ದಿನಾಂಕ
1.	Board of Management : ವ್ಯವಸ್ಥಾಪನಾ ಮಂಡಳಿ	56th	11-04-2025
		57th	16-08-2025
		58th	16-02-2026
2.	Finance Committee : ಹಣಕಾಸು ಸಮಿತಿ	27th	11-04-2025
		28th	16-08-2025

Important Decisions of Board of Management Meetings

ವ್ಯವಸ್ಥಾಪನಾ ಮಂಡಳಿ ಸಭೆಯಲ್ಲಿ ತೆಗೆದುಕೊಂಡ ಪ್ರಮುಖ ನಿರ್ಣಯಗಳು

Meeting No. ಸಭೆ ಸಂ.	Date ದಿನಾಂಕ	Decisions ನಿರ್ಣಯಗಳು
56th	11-04-2025	✓ Presentation of Budget for the Financial Year 2025-26 of KSNUAHS, Shivamogga for seeking approval for operating budget under different Head of Accounts from April – 2025 and seeking approval for disbursement of salary of the employees working under various posts other than HRMS of the Financial Year 2025-26 ಶಿವಮೊಗ್ಗದ ಕೆ.ಶಿ.ನಾ.ಕೃ.ತೋ.ವಿ.ವಿ.ಯ 2025-26 ರ ಆರ್ಥಿಕ ವರ್ಷದ ಆಯವ್ಯಯವನ್ನು ಮಂಡಿಸಿ, ಏಪ್ರಿಲ್-2025 ರಿಂದ ವಿವಿಧ ಲೆಕ್ಕ ಶೀರ್ಷಿಕೆಗಳ ಅಡಿಯಲ್ಲಿ ಕಾರ್ಯಾಚರಣೆಯ ಬಜೆಟ್‌ಗೆ ಅನುಮೋದನೆ ಕೋರುವುದು ಹಾಗೂ ಆರ್ಥಿಕ ವರ್ಷ 2025-26 ರ ಏಪ್ರಿಲ್-2025 ರಿಂದ ಎಚ್‌ಆರ್‌ಎಂಎಸ್ ಹೊರತುಪಡಿಸಿ ವಿವಿಧ ಹುದ್ದೆಗಳ ಅಡಿಯಲ್ಲಿ ಕಾರ್ಯನಿರ್ವಹಿಸುತ್ತಿರುವ ನೌಕರರ ವೇತನ ವಿತರಣೆಗೆ ಅನುಮೋದನೆ ಕೋರುವುದು
		✓ Promotion of teachers under Career Advancement Scheme – 2006 / 2016 ವೃತ್ತಿಪರ ಮುನ್ನಡೆ ಯೋಜನೆ (ಸಿಎಎಸ್) – 2006 / 2016 ರ ಅಡಿಯಲ್ಲಿ ಶಿಕ್ಷಕರ/ಬೋಧಕರ ಬಡ್ತಿ
		✓ Seeking approval for the notification of KSNUAHS, Shivamogga-minimum Norms and Standards for Affiliation of Colleges/Institutes and for the notification inviting applications for Affiliation of Colleges in KSNUAHS, Shivamogga. ಶಿವಮೊಗ್ಗದ ಕೆ.ಶಿ.ನಾ.ಕೃ.ತೋ.ವಿ.ವಿ. ವ್ಯಾಪ್ತಿಯ ಕಾಲೇಜುಗಳು/ಸಂಸ್ಥೆಗಳ ಸಂಯೋಜನೆಗಾಗಿ ಕನಿಷ್ಠ ನಿಯಮಗಳು ಮತ್ತು ಮಾನದಂಡಗಳ ಅಧಿಸೂಚನೆಗೆ ಅನುಮೋದನೆ ಕೋರುವುದು ಹಾಗೂ ವಿ.ವಿ. ವ್ಯಾಪ್ತಿಯಲ್ಲಿ ಕಾಲೇಜುಗಳ ಸಂಯೋಜನೆಗಾಗಿ ಅರ್ಜಿಗಳನ್ನು ಆಹ್ವಾನಿಸುವ ಅಧಿಸೂಚನೆಗೆ ಅನುಮೋದನೆ ಕೋರುವುದು
		✓ Establishment of e accounting system in the University ವಿಶ್ವವಿದ್ಯಾಲಯದಲ್ಲಿ ಇ-ಅಕೌಂಟಿಂಗ್ (ಎಲೆಕ್ಟ್ರಾನಿಕ್ ಲೆಕ್ಕಪತ್ರ) ವ್ಯವಸ್ಥೆಯನ್ನು ಸ್ಥಾಪಿಸುವುದು

Meeting No. ಸಭೆ ಸಂ.	Date ದಿನಾಂಕ	Decisions ನಿರ್ಣಯಗಳು
57th	16-08-2025	✓ The Annual Accounts of the University for the year 2024-25 ವಿಶ್ವವಿದ್ಯಾಲಯದ 2024–25 ನೇ ಸಾಲಿನ ವಾರ್ಷಿಕ ಲೆಕ್ಕಪತ್ರಗಳು
		✓ Institution of Donor Gold Medal and Citation to outstanding B.Sc. (Hons.) Horticulture Students from College of Horticulture, Mudigere at KSNUAHS, Shivamogga ಶಿವಮೊಗ್ಗದ ಕೆ.ಶಿ.ನಾ.ಕೃ.ತೋ.ವಿ.ವಿ. ವ್ಯಾಪ್ತಿಯ ಮೂಡಿಗೆರೆಯ ತೋಟಗಾರಿಕೆ ಮಹಾವಿದ್ಯಾಲಯದ ಬಿ.ಎಸ್ಸಿ. (ಆನರ್ಸ್) ತೋಟಗಾರಿಕೆ ಅತ್ಯುತ್ತಮ ವಿದ್ಯಾರ್ಥಿಗಳಿಗೆ ದಾನಿಗಳ ಚಿನ್ನದ ಪದಕ ಮತ್ತು ಪ್ರಶಸ್ತಿ ಪತ್ರವನ್ನು ಸ್ಥಾಪಿಸುವುದು
		✓ Institution of Donor Gold Medal to Highest Marks in Soil Science for outgoing student in B. Sc. (Hons.) Agriculture at KSNUAHS, Shivamogga ಶಿವಮೊಗ್ಗದ ಕೆ.ಶಿ.ನಾ.ಕೃ.ತೋ.ವಿ.ವಿ.ಯ ಬಿ.ಎಸ್ಸಿ. (ಆನರ್ಸ್) ಕೃಷಿ ಪದವಿ ಮುಗಿಸಿ ಹೊರಹೋಗುವ ವಿದ್ಯಾರ್ಥಿಗಳಲ್ಲಿ, ಮಣ್ಣು ವಿಜ್ಞಾನ ವಿಷಯದಲ್ಲಿ ಅತಿ ಹೆಚ್ಚು ಅಂಕ ಗಳಿಸಿದವರಿಗೆ ದಾನಿಗಳ ಚಿನ್ನದ ಪದಕವನ್ನು ಸ್ಥಾಪಿಸುವುದು
		✓ Empanelment of Legal consultant to the University ವಿಶ್ವವಿದ್ಯಾಲಯಕ್ಕೆ ಕಾನೂನು ಸಲಹೆಗಾರರ ಸಮಿತಿಯನ್ನು ರಚಿಸಿ ನೇಮಕ ಮಾಡಿಕೊಳ್ಳುವುದು.
		✓ Approval for the Affiliation of New Private Agriculture Colleges under KSNUAHS, Shivamogga ಶಿವಮೊಗ್ಗದ ಕೆ.ಶಿ.ನಾ.ಕೃ.ತೋ.ವಿ.ವಿ.ಯ ಅಡಿಯಲ್ಲಿ ಹೊಸ ಖಾಸಗಿ ಕೃಷಿ ಕಾಲೇಜುಗಳ ಸಂಯೋಜನೆಗೆ ಅನುಮೋದನೆ ನೀಡುವುದು
58th	16-02-2026	✓ Providing, Supply, Installation and test run of Dosatraon/Dosing unit and nutrient mixing unit, filtration unit, Digital control Unit for autonomous operation & Moisture measurement equipment and its accessories under the project smart micro irrigation for IT enabled Agriculture at KSNUAHS, Iruvakki ಇರುವಕ್ಕಿಯ ಕೆ.ಶಿ.ನಾ.ಕೃ.ತೋ.ವಿ.ವಿ.ಯಲ್ಲಿ ಐಟಿ ಆಧಾರಿತ ಕೃಷಿಗಾಗಿ ಸ್ಮಾರ್ಟ್ ಸೂಕ್ಷ್ಮ ನೀರಾವರಿ ಯೋಜನೆಯಡಿ, ಡೊಸಟ್ರಾನ್/ಡೋಸಿಂಗ್ ಯುನಿಟ್, ಪೋಷಕಾಂಶ ಮಿಶ್ರಣ ಘಟಕ, ಶೋಧನೆ ಘಟಕ ಸ್ವಯಂಚಾಲಿತ ಕಾರ್ಯಾಚರಣೆಗಾಗಿ ಡಿಜಿಟಲ್ ನಿಯಂತ್ರಣ ಘಟಕ ಮತ್ತು ತೇವಾಂಶ ಮಾಪನ ಉಪಕರಣ ಹಾಗೂ ಅದರ ಬಿಡಿಭಾಗಗಳನ್ನು ಒದಗಿಸುವುದು, ಪೂರೈಸುವುದು, ಅಳವಡಿಸುವುದು ಮತ್ತು ಪ್ರಾಯೋಗಿಕವಾಗಿ ಚಾಲನೆ ಮಾಡುವುದು
		ಕೆಳದಿ ಶಿವಪ್ಪ ನಾಯಕ ಕೃಷಿ ಮತ್ತು ತೋಟಗಾರಿಕೆ ವಿಜ್ಞಾನಗಳ ವಿಶ್ವವಿದ್ಯಾಲಯ ಶಿವಮೊಗ್ಗದ ವ್ಯವಸ್ಥಾಪನಾ ಮಂಡಳಿ ಸದಸ್ಯರುಗಳಿಗೆ ವಿದೇಶ ಪ್ರವಾಸದ ಪ್ರಸ್ತಾವನೆಗೆ ಅನುಮೋದನೆ ಕುರಿತು
		✓ Promotion of teachers under Career Advancement Scheme – 2006 ವೃತ್ತಿಪರ ಮುನ್ನಡೆ ಯೋಜನೆ (ಸಿಎಎಸ್) – 2006 ರ ಅಡಿಯಲ್ಲಿ ಶಿಕ್ಷಕರ/ಬೋಧಕರ ಬಡ್ತಿ
		✓ Promotion of Professor to Senior Professor under CAS - 2016 ವೃತ್ತಿಪರ ಮುನ್ನಡೆ ಯೋಜನೆ – 2016 ರ ಅಡಿಯಲ್ಲಿ ಪ್ರಾಧ್ಯಾಪಕರ ಹುದ್ದೆಯಿಂದ ಹಿರಿಯ ಪ್ರಾಧ್ಯಾಪಕರ ಹುದ್ದೆಗೆ ಬಡ್ತಿ ನೀಡುವುದು
		✓ Enhancement of application / processing fees for promotion of teaching faculty under CAS at KSNUAHS, Shivamogga ಶಿವಮೊಗ್ಗದ ಕೆ.ಶಿ.ನಾ.ಕೃ.ತೋ.ವಿ.ವಿ.ಯಲ್ಲಿ ಸಿಎಎಸ್ ಅಡಿಯಲ್ಲಿ ಬೋಧಕ ಸಿಬ್ಬಂದಿಯ ಬಡ್ತಿಗಾಗಿ ಇರುವ ಅರ್ಜಿ / ಪ್ರಕ್ರಿಯೆ ಶುಲ್ಕವನ್ನು ಹೆಚ್ಚಿಸುವುದು
		✓ Approval for the selection of Officers (Tenure basis) in the Keladi Shivappa Nayaka University of Agricultural and Horticultural Sciences, Shivamogga ಶಿವಮೊಗ್ಗದ ಕೆಳದಿ ಶಿವಪ್ಪ ನಾಯಕ ಕೃಷಿ ಮತ್ತು ತೋಟಗಾರಿಕೆ ವಿಜ್ಞಾನಗಳ ವಿಶ್ವವಿದ್ಯಾಲಯದಲ್ಲಿ ಅಧಿಕಾರಿಗಳ ಆಯ್ಕೆಗೆ (ಅವಧಿ ಆಧಾರದ ಮೇಲೆ) ಅನುಮೋದನೆ ನೀಡುವುದು
		✓ Chief Guest for the 10th Convocation of KSNUAHS, Shivamogga to deliver the Convocation Address ಶಿವಮೊಗ್ಗದ ಕೆ.ಶಿ.ನಾ.ಕೃ.ತೋ.ವಿ.ವಿ.ಯ 10ನೇ ಘಟಿಕೋತ್ಸವದ ಭಾಷಣವನ್ನು ಮಾಡಲು ಮುಖ್ಯ ಅತಿಥಿಗಳನ್ನು ಆಹ್ವಾನಿಸುವುದು
		✓ Renting out an empty space near Moodigere ZAHRS to the Chikkamagaluru district HOP COMMS association for opening a fruit and vegetable sales shop ಜಿಲ್ಲಾ ಹಾಪ್ ಕಾಮ್ಸ್, ಚಿಕ್ಕಮಗಳೂರು ಸಂಘಕ್ಕೆ ಹಣ್ಣು ಮತ್ತು ತರಕಾರಿ ಮಾರಾಟ ಮಳಿಗೆ ತೆರೆಯಲು ಮೂಡಿಗೆರೆ ವ.ಕೃ.ತೋ.ಸಂ.ಕೇಂ. ಹತ್ತಿರ ಖಾಲಿ ಜಾಗವನ್ನು ಬಾಡಿಗೆ ರೂಪದಲ್ಲಿ ನೀಡುವ ಬಗ್ಗೆ
		✓ forming an FPO (Farmer Producer Organization) under the Bhadrā Watershed Area Development Authority (KADA), Shivamogga office region ಭದ್ರಾ ಅಚ್ಚುಕಟ್ಟು ಪ್ರದೇಶಾಭಿವೃದ್ಧಿ ಪ್ರಾಧಿಕಾರ (ಕಾಡಾ), ಶಿವಮೊಗ್ಗ ಕಛೇರಿ ವ್ಯಾಪ್ತಿಯಲ್ಲಿ ರೈತ ಉತ್ಪಾದಕ ಸಂಘಟನೆ ರಚಿಸುವ ಕುರಿತು

Memorandum of Understandings: ಒಪ್ಪಂದದ ಒಡಂಬಡಿಕೆಗಳು

SI.No. ಕ್ರ. ಸಂ.	Date : ದಿನಾಂಕ	Institution : ಸಂಸ್ಥೆ
1.	03-05-2025 (01 Year)	University of Agricultural Sciences, Dharwad ಕೃಷಿ ವಿಶ್ವವಿದ್ಯಾಲಯ, ಧಾರವಾಡ
2.	29-05-2025 (10 Months)	University of Greenwich, Natural Resource Institute (NRI), Medway Campus, Central Avenue, Chatham Maritime, Kent. ಗ್ರಿನ್ವಿಚ್ ವಿಶ್ವವಿದ್ಯಾಲಯ, ನ್ಯಾಚುರಲ್ ರಿಸೋರ್ಸ್ ಇನ್‌ಸ್ಟಿಟ್ಯೂಟ್, ಮೆಡ್‌ವೇ ಕ್ಯಾಮ್ಪಸ್, ಸೆಂಟ್ರಲ್ ಅವೆನ್ಯೂ, ಚಥಮ್ ಮರಿಟೈಮ್, ಕೆಂಟ್
3.	19-06-2025 (05 Years)	Samprati Agro, Hiriyur ಸಂಪ್ರತಿ ಆಗ್ರೋ, ಹಿರಿಯೂರು
4.	26-06-2025 (05 Years)	The Fertilisers and Chemicals Travancore Limited, Kerala ದಿ ಫರ್ಟಿಲೈಸರ್ಸ್ ಅಂಡ್ ಕೆಮಿಕಲ್ಸ್ ಟ್ರಾವನ್‌ಕೋರ್ ಲಿಮಿಟೆಡ್, ಕೇರಳ
5.	05-08-2025 (03 Years)	His Majesty the King in Right of Canada ಹಿಸ್ ಮೆಜೆಸ್ಟಿ ದ ಕಿಂಗ್ ಇನ್ ರೈಟ್ ಆಫ್ ಕೆನಡಾ
6.	25-11-2025 (03 Years)	M/s Ecophytocare India Private Ltd. ಮೆ. ಇಕೋಫೈಟೋಕೆರ್ ಇಂಡಿಯಾ ಪ್ರೈವೇಟ್ ಲಿಮಿಟೆಡ್
7.	02-12-2025 (05 Years)	Mississippi State University USA ಮಿಸ್ಸಿಸಿಪಿ ಸ್ಟೇಟ್ ಯುನಿವರ್ಸಿಟಿ, ಯುಎಸ್‌ಎ
8.	03-12-2025 (05 Years)	University of Nebraska, Lincoln, Nebraska, U.S.A. ನೆಬ್ರಾಸ್ಕಾ ವಿಶ್ವವಿದ್ಯಾಲಯ, ಲಿಂಕನ್, ನೆಬ್ರಾಸ್ಕಾ, ಯುಎಸ್‌ಎ
9.	06-12-2025 (02 Years)	Green Heritage, Coffee & Spices, Food Products, Marabylu, Gonibeedu ಗ್ರೀನ್ ಹೆರಿಟೇಜ್, ಕಾಫಿ & ಸ್ಪೈಸಿಸ್, ಆಹಾರದ ಉತ್ಪನ್ನಗಳು, ಮರಬಯ್ಲು, ಗೊಣಿಬೀಡು.
10.	30-12-2025 (11 Months)	Oyster Manufacturing and Marketing Private Limited, Shivamogga ಓಯ್ಸ್ಟರ್ ಮ್ಯಾನ್ಯುಫ್ಯಾಕ್ಚರಿಂಗ್ ಅಂಡ್ ಮಾರ್ಕೆಟಿಂಗ್ ಪ್ರೈವೇಟ್ ಲಿಮಿಟೆಡ್, ಶಿವಮೊಗ್ಗ
11.	30-12-2025 (11 Months)	Krushika Kannadiga Farmer Producer Organisation, Shikaripura Shivamogga ಕೃಷಿಕ ಕನ್ನಡಿಗ ರೈತ ಉತ್ಪಾದಕ ಸಂಸ್ಥೆ, ಶಿಕಾರಿಪುರ, ಶಿವಮೊಗ್ಗ
12.	27-02-2026 (05 Years)	Bhadra Command Area Development Authority (CADA), Shivamogga ಭದ್ರಾ ಜಲಾನಯನ ಪ್ರದೇಶಾಭಿವೃದ್ಧಿ ಪ್ರಾಧಿಕಾರ, ಶಿವಮೊಗ್ಗ
13.	25-03-2026 (05 Years)	ICAR - Indian Institute of Oil Seeds Research, Hyderabad ಐಸಿಎಆರ್ – ಭಾರತೀಯ ಎಣ್ಣೆ ಬೀಜಗಳ ಸಂಶೋಧನಾ ಸಂಸ್ಥೆ, ಹೈದರಾಬಾದ್

Important Activities of the Hon'ble Vice Chancellor

ಗೌರವಾನ್ವಿತ ಕುಲಪತಿಗಳ ಪ್ರಮುಖ ಚಟುವಟಿಕೆಗಳು

Programme/Activity	Date: ದಿನಾಂಕ	ಕಾರ್ಯಕ್ರಮ/ಚಟುವಟಿಕೆ
Chaired the ZREP meeting of Zone 4 & 7 at ZAHRS, Hiriyur	08-04-2025 09-04-2025	ಹಿರಿಯೂರಿನ ವ.ಕೃ.ತೋ.ಸಂ.ಕೇಂದ್ರದಲ್ಲಿ ವಲಯ–4 ಮತ್ತು 7ರ ಸಂಶೋಧನಾ ಮತ್ತು ವಿಸ್ತರಣಾ ಕಾರ್ಯಕ್ರಮದ ಅಧ್ಯಕ್ಷತೆ ವಹಿಸಿದ್ದರು.
Participated in the inaugural programme of International Conference on "Research Trends on Noni and Sustainable Utilization of Biodiversity for Human Wellness" jointly organized by Kuvempu University, Jnanasahyadri, Shankaraghatta, KSNUAHS, Iruvakki and ValYou Products Pvt. Ltd.	10-04-2025	ಕುವೆಂಪು ವಿಶ್ವವಿದ್ಯಾಲಯ ಜ್ಞಾನಸಹ್ಯಾದ್ರಿ, ಶಂಕರಘಟ್ಟ, ಕೆ.ಶಿ.ನಾ.ಕೃ.ತೋ.ವಿ.ವಿ., ಇರುವಕ್ಕಿ ಮತ್ತು ವ್ಯಾಲ್ಯೂ ಪ್ರಾಡಕ್ಟ್ಸ್ ಪ್ರೈವೇಟ್ ಲಿಮಿಟೆಡ್ ಜಂಟಿಯಾಗಿ ಆಯೋಜಿಸಿದ್ದ "ನೋನಿ ಮೇಲಿನ ಸಂಶೋಧನಾ ಪ್ರವೃತ್ತಿಗಳು ಮತ್ತು ಮಾನವ ಕಲ್ಯಾಣಕ್ಕಾಗಿ ಜೀವವೈವಿಧ್ಯದ ಸುಸ್ಥಿರ ಬಳಕೆ" ಎಂಬ ಅಂತಾರಾಷ್ಟ್ರೀಯ ಸಮ್ಮೇಳನದ ಉದ್ಘಾಟನಾ ಕಾರ್ಯಕ್ರಮದಲ್ಲಿ ಭಾಗವಹಿಸಿದ್ದರು.
Chaired the 56th meeting of the Board of Management of the University and resolved on the agenda items.	11-04-2025	ವಿಶ್ವವಿದ್ಯಾಲಯದ ವ್ಯವಸ್ಥಾಪನಾ ಮಂಡಳಿಯ 56ನೇ ಸಭೆಯ ಅಧ್ಯಕ್ಷತೆಯನ್ನು ವಹಿಸಿದ್ದರು ಮತ್ತು ಕಾರ್ಯಸೂಚಿಯ ವಿಷಯಗಳ ಕುರಿತು ನಿರ್ಣಯ ಕೈಗೊಂಡರು.
Chaired the Crop Planning Committee Meeting 2025-26 of the University centres and discussed with scientists on their plan and finalized the crop plan of the year.	15-04-2025 16-04-2025	ವಿಶ್ವವಿದ್ಯಾಲಯದ ಕೇಂದ್ರಗಳ 2025–26ನೇ ಸಾಲಿನ ಬೆಳೆ ಯೋಜನೆ ಸಮಿತಿ ಸಭೆಯ ಅಧ್ಯಕ್ಷತೆಯನ್ನು ವಹಿಸಿದ್ದರು ಮತ್ತು ವಿಜ್ಞಾನಿಗಳೊಂದಿಗೆ ಅವರ ಯೋಜನೆಯ ಬಗ್ಗೆ ಚರ್ಚಿಸಿ, ವರ್ಷದ ಬೆಳೆ ಯೋಜನೆಯನ್ನು ಅಂತಿಮಗೊಳಿಸಿದರು.
Had discussion with the committee constituted by GoK regarding "Integration and re-organization of Farm Universities of Karnataka"	22-04-2025	ಕರ್ನಾಟಕ ಸರ್ಕಾರದ "ಕರ್ನಾಟಕದ ಕೃಷಿ ವಿಶ್ವವಿದ್ಯಾಲಯಗಳ ಸಮಗ್ರತೆ ಮತ್ತು ಪುನರ್ ಸಂಘಟನೆ" ಕುರಿತು ರಚಿಸಲಾದ ಸಮಿತಿಯೊಂದಿಗೆ ಚರ್ಚೆ ನಡೆಸಿದರು.
Chaired the meeting convened on the transfer of colleges/institutions/centres located in Coorg district which are under bifurcation from KSNUAHS, Shivamogga to the new University of Agricultural Sciences, Mandya Also, discussed on the administrative, budget and other issues.	14-05-2025	ಕೊಡಗು ಜಿಲ್ಲೆಯಲ್ಲಿರುವ ಮಹಾವಿದ್ಯಾಲಯ/ ಸಂಸ್ಥೆಗಳು/ ಕೇಂದ್ರಗಳನ್ನು ಶಿವಮೊಗ್ಗದ ಕೆ.ಶಿ.ನಾ.ಕೃ.ತೋ.ವಿ.ವಿ.ಯಿಂದ ಮಂಡ್ಯದ ನೂತನ ಕೃಷಿ ವಿಜ್ಞಾನಗಳ ವಿಶ್ವವಿದ್ಯಾಲಯಕ್ಕೆ ಪ್ರತ್ಯೇಕಗೊಳಿಸಿ ವರ್ಗಾಯಿಸುವ ಕುರಿತು ಕರೆಯಲಾಗಿದ್ದ ಸಭೆಯ ಅಧ್ಯಕ್ಷತೆಯನ್ನು ವಹಿಸಿದ್ದರು. ಅಲ್ಲದೆ, ಆಡಳಿತಾತ್ಮಕ, ಬಜೆಟ್ ಮತ್ತು ಇತರ ವಿಷಯಗಳ ಬಗ್ಗೆ ಚರ್ಚಿಸಿದರು.
Participated in the Annual Conference of Vice Chancellors of Agricultural Universities and Directors of ICAR Institutes on the theme "Convergence in Action: Shaping Viksit Bharat @ 2047"	20-05-2025	ಸಮಾನ ಲಕ್ಷಣ ಬೆಳೆಸಿಕೊಳ್ಳುವ ಕ್ರಿಯೆಯಲ್ಲಿ: ವಿಕಸಿತ ಭಾರತ @ 2047 ರೂಪಿಸುವಿಕೆ ಎಂಬ ವಿಷಯದ ಕುರಿತು ನಡೆದ ಕೃಷಿ ವಿಶ್ವವಿದ್ಯಾಲಯಗಳ ಕುಲಪತಿಗಳ ಮತ್ತು ಭಾ.ಕೃ.ಅ.ಪ. ಸಂಸ್ಥೆಗಳ ನಿರ್ದೇಶಕರ ವಾರ್ಷಿಕ ಸಮ್ಮೇಳನದಲ್ಲಿ ಭಾಗವಹಿಸಿದ್ದರು.
Chaired the 9th Research Council Meeting and the 9th Sports and Cultural Council Meeting of the University at Iruvakki campus.	30-05-2025	ಇರುವಕ್ಕಿ ಆವರಣದಲ್ಲಿ ವಿಶ್ವವಿದ್ಯಾಲಯದ 9ನೇ ಸಂಶೋಧನಾ ಮಂಡಳಿ ಸಭೆ ಹಾಗೂ 9ನೇ ಕ್ರೀಡಾ ಮತ್ತು ಸಾಂಸ್ಕೃತಿಕ ಮಂಡಳಿ ಸಭೆಯ ಅಧ್ಯಕ್ಷತೆಯನ್ನು ವಹಿಸಿದ್ದರು.
Chaired the 9th Extension Council Meeting of the University held at Iruvakki campus.	31-05-2025	ಇರುವಕ್ಕಿ ಆವರಣದಲ್ಲಿ ನಡೆದ ವಿಶ್ವವಿದ್ಯಾಲಯದ 9ನೇ ವಿಸ್ತರಣಾ ಮಂಡಳಿ ಸಭೆಯ ಅಧ್ಯಕ್ಷತೆಯನ್ನು ವಹಿಸಿದ್ದರು.
Chaired the NAAC Accreditation meeting of the university and its constituent colleges held at Iruvakki campus.	03-06-2025	ಇರುವಕ್ಕಿ ಆವರಣದಲ್ಲಿ ನಡೆದ ವಿಶ್ವವಿದ್ಯಾಲಯ ಮತ್ತು ಅದರ ಸಂಯೋಜಿತ ಕಾಲೇಜುಗಳ ನ್ಯಾಕ್ ಮಾನ್ಯತಾ ಸಭೆಯ ಅಧ್ಯಕ್ಷತೆಯನ್ನು ವಹಿಸಿದ್ದರು.
Inaugurated the seminar on "Advanced Automatic Irrigation and Fertigation Systems" organized by Institution of Agricultural Technologists Regional Office, Chitradurga in association with Auto Fertigation Equipment's Pvt. Ltd. Mysore and Chitradurga, Reddy Samaja ®, Bangalore at APMC Yard, Chitradurga.	07-06-2025	ಚಿತ್ರದುರ್ಗದ ಎ.ಪಿ.ಎಂ.ಸಿ ಯಾರ್ಡ್‌ನಲ್ಲಿ, ಕೃಷಿ ತಂತ್ರಜ್ಞರ ಸಂಸ್ಥೆಯ ಪ್ರಾದೇಶಿಕ ಕಚೇರಿ ಚಿತ್ರದುರ್ಗ, ಮೈಸೂರು ಮತ್ತು ಚಿತ್ರದುರ್ಗದ ಆಟೋ ಫರ್ಟಿಗೇಷನ್ ಇಕ್ವಿಪ್ಮೆಂಟ್ಸ್ ಪ್ರೈವೇಟ್ ಲಿಮಿಟೆಡ್ ಹಾಗೂ ಬೆಂಗಳೂರಿನ ರೆಡ್ಡಿ ಸಮಾಜ ಇವರ ಜಂಟಿ ಆಶ್ರಯದಲ್ಲಿ ಆಯೋಜಿಸಲಾಗಿದ್ದ "ಸುಧಾರಿತ ಸ್ವಯಂಚಾಲಿತ ನೀರಾವರಿ ಮತ್ತು ರಸಾವರಿ ಪದ್ಧತಿಗಳು" ಕುರಿತ ವಿಚಾರಸಂಕಿರಣವನ್ನು ಉದ್ಘಾಟಿಸಿದರು.

Programme/Activity	Date: ದಿನಾಂಕ	ಕಾರ್ಯಕ್ರಮ/ಚಟುವಟಿಕೆ
Participated in the meeting convened under the Chairmanship of Hon'ble Minister for Agriculture regarding the establishment of a new Agril. University at VC Farm, Mandya	09-06-2025	ಮಂಡ್ಯದ ವಿಸಿ ಫಾರ್ಮ್‌ನಲ್ಲಿ ನೂತನ ಕೃಷಿ ವಿಶ್ವವಿದ್ಯಾಲಯದ ಸ್ಥಾಪನೆ ಕುರಿತು ಮಾನ್ಯ ಕೃಷಿ ಸಚಿವರ ಅಧ್ಯಕ್ಷತೆಯಲ್ಲಿ ಕರೆಯಲಾಗಿದ್ದ ಸಭೆಯಲ್ಲಿ ಭಾಗವಹಿಸಿದ್ದರು.
Participated as an External Subject Expert for conducting CAS interviews pertaining to the Dept. of Genetics & Plant Breeding for promotions of ANGRAU teachers at Faculty block, administrative office, ANGRAU, Lam, Guntur.	11-06-2025	ಗುಂಟೂರಿನ ಲಾಮ್‌ನಲ್ಲಿರುವ ಎಎನ್ ಜಿಎಯು ನ ಆಡಳಿತ ಕಚೇರಿಯ ಫ್ಯಾಕಲ್ಟಿ ಬ್ಲಾಕ್‌ನಲ್ಲಿ ಶಿಕ್ಷಕರ ಬಡ್ತಿಗಾಗಿ, ಅನುವಂಶೀಯತೆ ಮತ್ತು ಸಸ್ಯ ತಳಿ ಅಭಿವೃದ್ಧಿ ವಿಭಾಗಕ್ಕೆ ಸಂಬಂಧಿಸಿದ ವೃತ್ತಿ ಪದೋನ್ನತಿ ಯೋಜನೆ ಸಂದರ್ಶನಗಳನ್ನು ನಡೆಸಲು ಬಾಹ್ಯ ವಿಷಯ ತಜ್ಞರಾಗಿ ಭಾಗವಹಿಸಿದ್ದರು.
Participated in the meeting convened under the Chairmanship of Hon'ble Minister for Agriculture regarding Organic and zero investment natural farming wherein Padmashri Dr. Subhash Palekar was present	16-06-2025	ಪದ್ಮಶ್ರೀ ಡಾ. ಸುಭಾಷ್ ಪಾಳೇಕರ್ ಅವರು ಉಪಸ್ಥಿತರಿದ್ದ, ಸಾವಯವ ಮತ್ತು ಶೂನ್ಯ ಬಂಡವಾಳ ನೈಸರ್ಗಿಕ ಕೃಷಿ ಕುರಿತು ಮಾನ್ಯ ಕೃಷಿ ಸಚಿವರ ಅಧ್ಯಕ್ಷತೆಯಲ್ಲಿ ಕರೆಯಲಾಗಿದ್ದ ಸಭೆಯಲ್ಲಿ ಭಾಗವಹಿಸಿದ್ದರು.
Met Sri Manjunath L. Bhandari, MLC and discussed on establishment of new College of Agriculture at Brahmavar.	24-06-2025	ವಿಧಾನಪರಿಷತ್ ಸದಸ್ಯರಾದ ಶ್ರೀ ಮಂಜುನಾಥ್ ಎಲ್. ಭಂಡಾರಿ ಅವರನ್ನು ಭೇಟಿ ಮಾಡಿ ಬ್ರಹ್ಮಾವರದಲ್ಲಿ ನೂತನ ಕೃಷಿ ಮಹಾವಿದ್ಯಾಲಯ ಸ್ಥಾಪಿಸುವ ಕುರಿತು ಚರ್ಚಿಸಿದರು.
Chaired the meeting convened on the transfer of colleges/institutions/centres located in Coorg district which are under bifurcation from KSNUAHS, Shivamogga to the new University of Agricultural Sciences, Mandya and discussed on the administrative, budget and other issues.	27-06-2025	ಕೊಡಗು ಜಿಲ್ಲೆಯಲ್ಲಿರುವ ಮಹಾವಿದ್ಯಾಲಯ/ ಸಂಸ್ಥೆಗಳು/ ಕೇಂದ್ರಗಳನ್ನು ಶಿವಮೊಗ್ಗದ ಕೆ.ಶಿ.ನಾ.ಕೃ.ತೋ.ವಿ.ವಿ.ಯಿಂದ ಮಂಡ್ಯದ ನೂತನ ಕೃಷಿ ವಿಜ್ಞಾನಗಳ ವಿಶ್ವವಿದ್ಯಾಲಯಕ್ಕೆ ಪ್ರತ್ಯೇಕಗೊಳಿಸಿ ವರ್ಗಾಯಿಸುವ ಕುರಿತು ಕರೆಯಲಾಗಿದ್ದ ಸಭೆಯ ಅಧ್ಯಕ್ಷತೆಯನ್ನು ವಹಿಸಿದ್ದರು ಮತ್ತು ಆಡಳಿತಾತ್ಮಕ, ಬಜೆಟ್ ಹಾಗೂ ಇತರ ವಿಷಯಗಳ ಬಗ್ಗೆ ಚರ್ಚಿಸಿದರು.
Chaired the selection committee for the recruitment of Officer posts in the University.	04-07-2025 & 05-07-2025	ವಿಶ್ವವಿದ್ಯಾಲಯದಲ್ಲಿ ಅಧಿಕಾರಿ ಹುದ್ದೆಗಳ ನೇಮಕಾತಿಗಾಗಿ ಆಯ್ಕೆ ಸಮಿತಿಯ ಅಧ್ಯಕ್ಷತೆಯನ್ನು ವಹಿಸಿದ್ದರು.
Visited Bapuji Education Association, Davangere for inspecting the facilities for affiliation with KSNUAHS.	09-07-2025	ಕೆ.ಶಿ.ನಾ.ಕೃ.ತೋ.ವಿ.ವಿ.ದೊಂದಿಗೆ ಸಂಯೋಜನೆ ಪಡೆಯಲು ಇರುವ ಸೌಲಭ್ಯಗಳನ್ನು ಪರಿಶೀಲಿಸಲು ದಾವಣಗೆರೆಯ ಬಾಪೂಜಿ ಶಿಕ್ಷಣ ಸಂಸ್ಥೆಗೆ ಭೇಟಿ ನೀಡಿದ್ದರು.
Visited Alvas Institutions, Moodbidri for inspecting the facilities for affiliation with KSNUAHS.	12-07-2025	ಕೆ.ಶಿ.ನಾ.ಕೃ.ತೋ.ವಿ.ವಿ.ದೊಂದಿಗೆ ಸಂಯೋಜನೆ ಪಡೆಯಲು ಇರುವ ಸೌಲಭ್ಯಗಳನ್ನು ಪರಿಶೀಲಿಸಲು ಮೂಡಬಿದಿರೆಯ ಆಳ್ವಾಸ್ ಸಂಸ್ಥೆಗೆ ಭೇಟಿ ನೀಡಿದ್ದರು.
Participated in the Coordination Sub-Committee meeting for education convened at GKVK campus, UAS, Bangalore.	22-07-2025	ಬೆಂಗಳೂರು ಕೃಷಿವಿಶ್ವವಿದ್ಯಾನಿಲಯ, ಜಿಕೆವಿಕೆ ಆವರಣದಲ್ಲಿ ಕರೆಯಲಾಗಿದ್ದ ಶಿಕ್ಷಣಕ್ಕಾಗಿನ ಸಮನ್ವಯ ಉಪಸಮಿತಿಯ ಸಭೆಯಲ್ಲಿ ಭಾಗವಹಿಸಿದ್ದರು.
Inaugurated a Three day training programme on "Integrated Production Technology for Cashew and Cocoa" for Scheduled tribes organized at MAHRS, Iruvakki in association with ICAR-Directorate of Cashew Research, Puttur.	30-07-2025	ಪುತ್ತೂರಿನ ಐಸಿಎಆರ್-ಗೋಡಂಬಿ ಸಂಶೋಧನಾ ನಿರ್ದೇಶನಾಲಯದ ಸಹಯೋಗದೊಂದಿಗೆ ಇರುವಕ್ಕಿಯ ಮು.ಕೃ.ತೋ.ಸಂ.ಕೇಂದ್ರದಲ್ಲಿ ಪರಿಶಿಷ್ಟ ಪಂಗಡದವರಿಗಾಗಿ ಆಯೋಜಿಸಲಾಗಿದ್ದ "ಗೋಡಂಬಿ ಮತ್ತು ಕೋಕೋ ಸಮಗ್ರ ಉತ್ಪಾದನಾ ತಂತ್ರಜ್ಞಾನ" ಕುರಿತ ಮೂರು ದಿನಗಳ ತರಬೇತಿ ಕಾರ್ಯಕ್ರಮವನ್ನು ಉದ್ಘಾಟಿಸಿದರು.
Presided over the Post Graduate Research Conference 2025 which was inaugurated by Prof. Sharath Ananthamurthy, Hon'ble Vice Chancellor, Kuvempu University, Shivamogga.	07-08-2025	ಶಿವಮೊಗ್ಗದ ಕುವೆಂಪು ವಿಶ್ವವಿದ್ಯಾಲಯದ ಮಾನ್ಯ ಕುಲಪತಿಗಳಾದ ಪ್ರೊ. ಶರತ್ ಅನಂತಮೂರ್ತಿ ಅವರು ಉದ್ಘಾಟಿಸಿದ 'ಸ್ನಾತಕೋತ್ತರ ಸಂಶೋಧನಾ ಸಮ್ಮೇಳನ 2025' ರ ಅಧ್ಯಕ್ಷತೆಯನ್ನು ವಹಿಸಿದ್ದರು.
Unfurled the Indian National Flag on the eve of 79th Independence Day Celebrations at Iruvakki.	15-08-2025	ಇರುವಕ್ಕಿಯಲ್ಲಿ 79ನೇ ಸ್ವಾತಂತ್ರ್ಯ ದಿನಾಚರಣೆಯ ಅಂಗವಾಗಿ ರಾಷ್ಟ್ರಧ್ವಜಾರೋಹಣ ಮಾಡಿದರು.
Chaired the 28th Finance committee Meeting of KSNAUAHS, at Iruvakki campus.Chaired the 57th Meeting of the Board of Management and resolved on the agenda items held at Iruvakki campus.	16-08-2025	ಇರುವಕ್ಕಿ ಆವರಣದಲ್ಲಿ ಕೆ.ಶಿ.ನಾ.ಕೃ.ತೋ.ವಿ.ವಿ.ಯ 28ನೇ ಹಣಕಾಸು ಸಮಿತಿ ಸಭೆಯ ಅಧ್ಯಕ್ಷತೆಯನ್ನು ವಹಿಸಿದ್ದರು. ಇರುವಕ್ಕಿ ಆವರಣದಲ್ಲಿ ನಡೆದ ವ್ಯವಸ್ಥಾಪನಾ ಮಂಡಳಿಯ 57ನೇ ಸಭೆಯ ಅಧ್ಯಕ್ಷತೆಯನ್ನು ವಹಿಸಿದ್ದರು ಮತ್ತು ಕಾರ್ಯಸೂಚಿಯ ವಿಷಯಗಳ ಕುರಿತು ನಿರ್ಣಯ ಕೈಗೊಂಡರು

Programme/Activity	Date: ದಿನಾಂಕ	ಕಾರ್ಯಕ್ರಮ/ಚಟುವಟಿಕೆ
Inaugurated the "Anveshanotsava Programme" at Navile campus, Shivamogga – An Exhibition organized by the University for the benefit of students and faculty of the University and the Schools and Colleges of Shivamogga city.	18-08-2025	ಶಿವಮೊಗ್ಗದ ನವಿಲೆ ಆವರಣದಲ್ಲಿ ವಿಶ್ವವಿದ್ಯಾಲಯದ ವಿದ್ಯಾರ್ಥಿಗಳು, ಅಧ್ಯಾಪಕರು ಮತ್ತು ಶಿವಮೊಗ್ಗ ನಗರದ ಶಾಲೆ-ಕಾಲೇಜುಗಳ ಅನುಕೂಲಕ್ಕಾಗಿ ವಿಶ್ವವಿದ್ಯಾಲಯವು ಆಯೋಜಿಸಿದ್ದ ಪ್ರದರ್ಶನವಾದ "ಅನ್ವೇಷಣೋತ್ಸವ ಕಾರ್ಯಕ್ರಮ"ವನ್ನು ಉದ್ಘಾಟಿಸಿದರು.
Participated in the Teacher's day celebration at College of Horticulture, Hiriyur. Visited All India Radio, Bhadravathi and given Radio Talk on farmers.	05-09-2025	ಹಿರಿಯೂರಿನ ತೋಟಗಾರಿಕೆ ಮಹಾವಿದ್ಯಾಲಯದಲ್ಲಿ ನಡೆದ ಶಿಕ್ಷಕರ ದಿನಾಚರಣೆಯಲ್ಲಿ ಭಾಗವಹಿಸಿದ್ದರು. ಭದ್ರಾವತಿಯ ಆಕಾಶವಾಣಿ ಕೇಂದ್ರಕ್ಕೆ ಭೇಟಿ ನೀಡಿ ರೈತರ ಕುರಿತು ರೇಡಿಯೋ ಕಾರ್ಯಕ್ರಮ ನೀಡಿದರು.
Participated in the Bhakti Samarpane Program held at Madake Chilur organized for paying tribute to the 34th Shraddhanjali programme of Shri Shri Shivakumara Shivacharya Mahaswamiji of Sirigere Math.	06-09-2025	ಸಿರಿಗೆರೆ ಮಠದ ಶ್ರೀ ಶ್ರೀ ಶಿವಕುಮಾರ ಶಿವಾಚಾರ್ಯ ಮಹಾಸ್ವಾಮಿಗಳವರ 34ನೇ ಶ್ರದ್ಧಾಂಜಲಿ ಕಾರ್ಯಕ್ರಮದ ಅಂಗವಾಗಿ ಮಡಕೆ ಚಿಲೂರುನಲ್ಲಿ ಆಯೋಜಿಸಲಾಗಿದ್ದ 'ಭಕ್ತಿ ಸಮರ್ಪಣೆ' ಕಾರ್ಯಕ್ರಮದಲ್ಲಿ ಭಾಗವಹಿಸಿದ್ದರು.
Presided over the XXVII Workshop on Tobacco jointly organized by ICAR-All India Network Project on Tobacco, National Institute for Research on Commercial Agriculture (NICRA), Rajahmundry and KSNUAHS, Shivamogga held at Dr. M.S. Swaminathan Hall, CoA, Shivamogga.	16-09-2025	ಶಿವಮೊಗ್ಗದ ಕೃಷಿ ಮಹಾವಿದ್ಯಾಲಯದ ಡಾ. ಎಂ.ಎಸ್. ಸ್ವಾಮಿನಾಥನ್ ಸಭಾಂಗಣದಲ್ಲಿ ಐಸಿಎಆರ್-ತಂಬಾಕು ಮೇಲಿನ ಅಖಿಲ ಭಾರತ ಜಾಲಬಂಧ ಯೋಜನೆ, ರಾಜಮಂಡ್ರಿಯ ವಾಣಿಜ್ಯ ಕೃಷಿ ರಾಷ್ಟ್ರೀಯ ಸಂಶೋಧನಾ ಸಂಸ್ಥೆ ಮತ್ತು ಶಿವಮೊಗ್ಗದ ಕೆ.ಶಿ.ನಾ.ಕೃ.ತೋ.ವಿ.ವಿ.ಯ ಜಂಟಿಯಾಗಿ ಆಯೋಜಿಸಿದ್ದ ತಂಬಾಕು ಕುರಿತ 27ನೇ (XXVII) ಕಾರ್ಯಾಗಾರದ ಅಧ್ಯಕ್ಷತೆಯನ್ನು ವಹಿಸಿದ್ದರು.
Presided over 13th Foundation Day programme of the University held at Iruvakki campus.	23-09-2025	ಇರುವಕ್ಕಿ ಆವರಣದಲ್ಲಿ ನಡೆದ ವಿಶ್ವವಿದ್ಯಾಲಯದ 13ನೇ ಸಂಸ್ಥಾಪನಾ ದಿನಾಚರಣೆ ಕಾರ್ಯಕ್ರಮದ ಅಧ್ಯಕ್ಷತೆಯನ್ನು ವಹಿಸಿದ್ದರು.
Participated in the Andaju Samiti Meeting and discussed on the ongoing projects for the year 2025-26 at Vidhana Soudha, Bengaluru.	26-09-2025	ಬೆಂಗಳೂರಿನ ವಿಧಾನ ಸೌಧದಲ್ಲಿ ನಡೆದ ಅಂದಾಜು ಸಮಿತಿ ಸಭೆಯಲ್ಲಿ ಭಾಗವಹಿಸಿದರು ಮತ್ತು 2025-26ನೇ ಸಾಲಿನ ಪ್ರಸ್ತುತ ಚಾಲ್ತಿಯಲ್ಲಿರುವ ಯೋಜನೆಗಳ ಬಗ್ಗೆ ಚರ್ಚಿಸಿದರು.
Participated in the virtual meeting held under the chairmanship of Dr. J K Jena, Deputy Director General (Agricultural Education), ICAR and discussed on the implementation of NEP 2020, Review of budget utilization and refund of budget, identification of priority areas for the next five years and matters relating to Accreditation of institutions.	29-09-2025	ಐಸಿಎಆರ್ ನ ಉಪ ಮಹಾನಿರ್ದೇಶಕರಾದ (ಕೃಷಿ ಶಿಕ್ಷಣ) ಡಾ. ಜೆ ಕೆ ಜೇನಾ ಅವರ ಅಧ್ಯಕ್ಷತೆಯಲ್ಲಿ ನಡೆದ ವರ್ಚುವಲ್ ವಿಡಿಯೋ ಸಮ್ಮೇಳನ ಸಭೆಯಲ್ಲಿ ಭಾಗವಹಿಸಿ, ಎನ್ಇಪಿ 2020 ಜಾರಿ, ಬಜೆಟ್ ಬಳಕೆಯ ಪರಿಶೀಲನೆ ಮತ್ತು ಬಜೆಟ್ ಮರುಪಾವತಿ, ಮುಂದಿನ ಐದು ವರ್ಷಗಳ ಆದ್ಯತೆಯ ಕ್ಷೇತ್ರಗಳ ಗುರುತಿಸುವಿಕೆ ಹಾಗೂ ಸಂಸ್ಥೆಗಳ ಮಾನ್ಯತೆಗೆ ಸಂಬಂಧಿಸಿದ ವಿಷಯಗಳ ಬಗ್ಗೆ ಚರ್ಚಿಸಿದರು.
Participated in the *"Mahatma Gandhi and Lalbahadur Shastri Jayanti Celebrations"* at Iruvakki main campus.	02-10-2024	ಇರುವಕ್ಕಿ ಮುಖ್ಯ ಆವರಣದಲ್ಲಿ ನಡೆದ "ಮಹಾತ್ಮಾ ಗಾಂಧಿ ಮತ್ತು ಲಾಲ್ ಬಹದ್ದೂರ್ ಶಾಸ್ತ್ರಿ ಜಯಂತಿ ಆಚರಣೆ"ಯಲ್ಲಿ ಭಾಗವಹಿಸಿದ್ದರು.
Participated as Chief Guest in the Seminar on Areca Leaf Spot Disease organized by Malenaadu Krishikara Samudaya (R), Tirthahalli jointly with University held at Suvarna Sahakara Bhavana, TAPCMS, Tirthahalli.	04-10-2025	ತೀರ್ಥಹಳ್ಳಿಯ ಟಿಎಪಿಸಿಎಂಎಸ್ ನ ಸುವರ್ಣ ಸಹಕಾರ ಭವನದಲ್ಲಿ ಮಲೆನಾಡು ಕೃಷಿಕರ ಸಮುದಾಯ (ನೋಂ.), ತೀರ್ಥಹಳ್ಳಿ ಇವರು ವಿಶ್ವವಿದ್ಯಾಲಯದೊಂದಿಗೆ ಜಂಟಿಯಾಗಿ ಆಯೋಜಿಸಿದ್ದ ಅಡಿಕೆ ಎಲೆ ಚುಕ್ಕೆ ರೋಗದ ಕುರಿತ ವಿಚಾರಸಂಕಿರಣದಲ್ಲಿ ಮುಖ್ಯ ಅತಿಥಿಯಾಗಿ ಭಾಗವಹಿಸಿದ್ದರು.
Attended the Progress Review Meeting of the agriculture department/universities held under the Chairmanship Hon'ble Minister for Agriculture, GOK, Bengaluru	29-10-2025	ಬೆಂಗಳೂರಿನಲ್ಲಿ ಕರ್ನಾಟಕ ಸರ್ಕಾರದ ಮಾನ್ಯ ಕೃಷಿ ಸಚಿವರ ಅಧ್ಯಕ್ಷತೆಯಲ್ಲಿ ನಡೆದ ಕೃಷಿ ಇಲಾಖೆ/ವಿಶ್ವವಿದ್ಯಾಲಯಗಳ ಪ್ರಗತಿ ಪರಿಶೀಲನಾ ಸಭೆಯಲ್ಲಿ ಭಾಗವಹಿಸಿದ್ದರು.
Participated in the inaugural programme of Krishi-Totagarike Mela 2025 at College of Agriculture, Navile, Shivamogga which was inaugurated by Sri N. Chaluvarayaswamy, Hon'ble Minister for Agriculture, GoK.	07-11-2025	ಶಿವಮೊಗ್ಗದ ನವಿಲೆಯ ಕೃಷಿ ಮಹಾವಿದ್ಯಾಲಯದಲ್ಲಿ ಕರ್ನಾಟಕ ಸರ್ಕಾರದ ಮಾನ್ಯ ಕೃಷಿ ಸಚಿವರಾದ ಶ್ರೀ ಎನ್. ಚಲುವರಾಯಸ್ವಾಮಿ ಅವರು ಉದ್ಘಾಟಿಸಿದ 'ಕೃಷಿ-ತೋಟಗಾರಿಕೆ ಮೇಳ 2025' ರ ಉದ್ಘಾಟನಾ ಕಾರ್ಯಕ್ರಮದಲ್ಲಿ ಭಾಗವಹಿಸಿದ್ದರು.

Programme/Activity	Date: ದಿನಾಂಕ	ಕಾರ್ಯಕ್ರಮ/ಚಟುವಟಿಕೆ
Inaugurated Kannada Rajyotsava programme at Iruvakki.	21-11-2025	ಇರುವಕ್ಕಿಯಲ್ಲಿ ಕನ್ನಡ ರಾಜ್ಯೋತ್ಸವ ಕಾರ್ಯಕ್ರಮವನ್ನು ಉದ್ಘಾಟಿಸಿದರು.
Inaugurated the International Conference on Sustainable Management of Fall Armyworm held at CoA, Shivamogga.	27-11-2025	ಶಿವಮೊಗ್ಗದ ಕೃಷಿ ಮಹಾವಿದ್ಯಾಲಯದಲ್ಲಿ ಹಮ್ಮಿಕೊಳ್ಳಲಾಗಿದ್ದ 'ಸೈನಿಕ ಹುಳುವಿನ ಸುಸ್ಥಿರ ನಿರ್ವಹಣೆ' ಕುರಿತ ಅಂತಾರಾಷ್ಟ್ರೀಯ ಸಮ್ಮೇಳನವನ್ನು ಉದ್ಘಾಟಿಸಿದರು.
Visited Smithsonian Institution and the American Museum of Natural History, New York with a view to gain insights into biodiversity conservation, museum curation, and public science outreach, particularly in relation to the establishment and management of natural history museums.	29-11-2025	ನೈಸರ್ಗಿಕ ಇತಿಹಾಸ ವಸ್ತುಸಂಗ್ರಹಾಲಯಗಳ ಸ್ಥಾಪನೆ ಮತ್ತು ನಿರ್ವಹಣೆಗೆ ಸಂಬಂಧಿಸಿದಂತೆ, ಜೀವವೈವಿಧ್ಯ ಸಂರಕ್ಷಣೆ, ಮ್ಯೂಸಿಯಂ ಕ್ಯುರೇಷನ್ ಮತ್ತು ಸಾರ್ವಜನಿಕ ವಿಜ್ಞಾನ ಪ್ರಸರಣದ ಕುರಿತು ಒಳನೋಟಗಳನ್ನು ಪಡೆಯುವ ಉದ್ದೇಶದಿಂದ ನ್ಯೂಯಾರ್ಕ್‌ನ ಸ್ಮಿತ್ಸೋನಿಯನ್ ಸಂಸ್ಥೆ ಮತ್ತು ಅಮೆರಿಕನ್ ಮ್ಯೂಸಿಯಂ ಆಫ್ ನ್ಯಾಚುರಲ್ ಹಿಸ್ಟರಿಗೆ ಭೇಟಿ ನೀಡಿದ್ದರು.
Visited Texas A&M University, Texas and had deliberations with Director, Dr. B.S. Patil focused on collaborative research initiatives and faculty training programmes.	01-12-2025	ಟೆಕ್ಸಾಸ್‌ನ ಟೆಕ್ಸಾಸ್ ಎ&ಎಂ ವಿಶ್ವವಿದ್ಯಾಲಯಕ್ಕೆ ಭೇಟಿ ನೀಡಿ, ಜಂಟಿ ಸಂಶೋಧನಾ ಉಪಕ್ರಮಗಳು ಮತ್ತು ಪ್ರಾಧ್ಯಾಪಕರ ತರಬೇತಿ ಕಾರ್ಯಕ್ರಮಗಳ ಕುರಿತು ನಿರ್ದೇಶಕರಾದ ಡಾ. ಬಿ.ಎಸ್. ಪಾಟೀಲ್ ಅವರೊಂದಿಗೆ ಸುದೀರ್ಘ ಚರ್ಚೆ ನಡೆಸಿದರು.
Met acting Dean Dr. Darell Sparks and discussed about courses and credit management for student internship. Also, met Dr. Dan Reynolds, Associate Vice President for the International programs, and Dr. Keith Coble, Vice President, Division of Agriculture, Forestry and Veterinary Medicine and MoUs were signed and exchanged. Mississippi State University has come forward to host student exchange and faculty training programs.	02-12-2025 & 03-12-2025	ಕಾರ್ಯಕಾರಿ ಡೀನ್ ಡಾ. ಡ್ಯಾರೆಲ್ ಸ್ಪಾರ್ಕ್ಸ್ ಅವರನ್ನು ಭೇಟಿ ಮಾಡಿ ವಿದ್ಯಾರ್ಥಿಗಳ ಇಂಟರ್ನ್‌ಶಿಪ್‌ಗಾಗಿ ಕೋರ್ಸ್‌ಗಳು ಮತ್ತು ಕ್ರೆಡಿಟ್ ನಿರ್ವಹಣೆಯ ಬಗ್ಗೆ ಚರ್ಚಿಸಿದರು. ಅಲ್ಲದೆ, ಅಂತಾರಾಷ್ಟ್ರೀಯ ಕಾರ್ಯಕ್ರಮಗಳ ಸಹಾಯಕ ಉಪಾಧ್ಯಕ್ಷರಾದ ಡಾ. ಡಾನ್ ರೇನಾಲ್ಡ್ಸ್ ಮತ್ತು ಕೃಷಿ, ಅರಣ್ಯ ಮತ್ತು ಪಶುವೈದ್ಯಕೀಯ ವಿಭಾಗದ ಉಪಾಧ್ಯಕ್ಷರಾದ ಡಾ. ಕೀತ್ ಕೋಬಲ್ ಅವರನ್ನು ಭೇಟಿ ಮಾಡಿದರು ಹಾಗೂ ಒಪ್ಪಂದ ಪತ್ರಗಳಿಗೆ ಸಹಿ ಹಾಕಿ ವಿನಿಮಯ ಮಾಡಿಕೊಂಡರು. ಮಿಸ್ಸಿಸ್ಸಿಪ್ಪಿ ಸ್ಟೇಟ್ ಯೂನಿವರ್ಸಿಟಿಯು ವಿದ್ಯಾರ್ಥಿ ವಿನಿಮಯ ಮತ್ತು ಅಧ್ಯಾಪಕರ ತರಬೇತಿ ಕಾರ್ಯಕ್ರಮಗಳನ್ನು ಆಯೋಜಿಸಲು ಮುಂದೆ ಬಂದಿದೆ.
Visited Corteva AgriScience facility at Johnston, Iowa and also visited various sections of the research facility including plant phenol-typing and genomics where high-end instruments were hosted with cutting-edge research was undertaken. Dr. Joy Bolar explained the molecular biology research undertaken in the facility. Discussed with Senior Executive of the facility Dr. Jeff Rudolph, and Dr. Anand Pandaravada regarding internship opportunities in the Agri Science facilty.	04-12-2025	ಅಯೋವಾದ ಜಾನ್‌ಸ್ಟನ್‌ನಲ್ಲಿರುವ ಕಾರ್ಟೆವಾ ಅಗ್ರಿಸೈನ್ಸ್ ಸೌಲಭ್ಯಕ್ಕೆ ಭೇಟಿ ನೀಡಿದರು ಮತ್ತು ಸಸ್ಯ ಫಿನೋ-ಟೈಪಿಂಗ್ ಹಾಗೂ ಜೀನೋಮಿಕ್ಸ್ ಸೇರಿದಂತೆ ಉನ್ನತ ಮಟ್ಟದ ಉಪಕರಣಗಳನ್ನು ಹೊಂದಿರುವ ಮತ್ತು ಅತ್ಯಾಧುನಿಕ ಸಂಶೋಧನೆಗಳು ನಡೆಯುತ್ತಿರುವ ಸಂಶೋಧನಾ ಕೇಂದ್ರದ ವಿವಿಧ ವಿಭಾಗಗಳನ್ನು ವೀಕ್ಷಿಸಿದರು. ಡಾ. ಜಾಯ್ ಬೋಲಾರ್ ಅವರು ಅಲ್ಲಿ ನಡೆಯುತ್ತಿರುವ ಅಣು ಜೀವವಿಜ್ಞಾನ ಸಂಶೋಧನೆಯ ಬಗ್ಗೆ ವಿವರಿಸಿದರು. ಅಗ್ರಿ ಸೈನ್ಸ್ ಸೌಲಭ್ಯದಲ್ಲಿ ಇಂಟರ್ನ್‌ಶಿಪ್ ಅವಕಾಶಗಳ ಕುರಿತು ಸಂಸ್ಥೆಯ ಹಿರಿಯ ಕಾರ್ಯನಿರ್ವಾಹಕರಾದ ಡಾ. ಜೆಫ್ ರುಡಾಲ್ಫ್ ಮತ್ತು ಡಾ. ಆನಂದ್ ಪಂಡರವಾಡ ಅವರೊಂದಿಗೆ ಚರ್ಚಿಸಿದರು.
The delegation visited Virtual Research and AC Research Center, which elevates the synergy between humans and complex interdisciplinary systems to unprecedented levels of performance. Further, visited Iowa State University Kent Feed Mill & Grain Science Complex where feed quality testing is done. Also, visited Horticulture Department and met Department Chair, Dr. Ajay Nair and discussed about student exchange programs	05-12-2025	ನಿಯೋಗವು ವರ್ಚುವಲ್ ರಿಸರ್ಚ್ ಮತ್ತು ಎಸಿ ರಿಸರ್ಚ್ ಸೆಂಟರ್‌ಗೆ ಭೇಟಿ ನೀಡಿತು, ಇದು ಮಾನವರು ಮತ್ತು ಸಂಕೀರ್ಣ ಅಂತರಶಿಸ್ತೀಯ ವ್ಯವಸ್ಥೆಗಳ ನಡುವಿನ ಸಮನ್ವಯತೆಯನ್ನು ಅಭೂತಪೂರ್ವ ಮಟ್ಟದ ಕಾರ್ಯಕ್ಷಮತೆಗೆ ಕೊಂಡೊಯ್ಯುತ್ತದೆ. ಇದಲ್ಲದೆ, ಮೇವಿನ ಗುಣಮಟ್ಟ ಪರೀಕ್ಷೆ ನಡೆಸುವ ಅಯೋವಾ ಸ್ಟೇಟ್ ಯೂನಿವರ್ಸಿಟಿ ಕೆಂಟ್ ಫೀಡ್ ಮಿಲ್ ಮತ್ತು ಗ್ರೇನ್ ಸೈನ್ಸ್ ಕಾಂಪ್ಲೆಕ್ಸ್‌ಗೆ ಭೇಟಿ ನೀಡಿದರು. ಅಲ್ಲದೆ, ತೋಟಗಾರಿಕೆ ಇಲಾಖೆಗೆ ಭೇಟಿ ನೀಡಿ ಇಲಾಖೆಯ ಮುಖ್ಯಸ್ಥರಾದ ಡಾ. ಅಜಯ್ ನಾಯರ್ ಅವರನ್ನು ಭೇಟಿ ಮಾಡಿ ವಿದ್ಯಾರ್ಥಿ ವಿನಿಮಯ ಕಾರ್ಯಕ್ರಮಗಳ ಬಗ್ಗೆ ಚರ್ಚಿಸಿದರು ಮತ್ತು ಬೀಜ

Programme/Activity	Date: ದಿನಾಂಕ	ಕಾರ್ಯಕ್ರಮ/ಚಟುವಟಿಕೆ
and met Dr. Scott Heuchelin, Director, Seed Science Center and got first hand information on seed quality testing, seed health, and seed conditioning labs.	05-12-2025	ವಿಜ್ಞಾನ ಕೇಂದ್ರದ ನಿರ್ದೇಶಕರಾದ ಡಾ. ಸ್ಕಾಟ್ ಹ್ಯೂಚೆಲಿನ್ ಅವರನ್ನು ಭೇಟಿ ಮಾಡಿ ಬೀಜದ ಗುಣಮಟ್ಟ ಪರೀಕ್ಷೆ, ಬೀಜದ ಆರೋಗ್ಯ ಮತ್ತು ಬೀಜ ಸಂಸ್ಕರಣಾ ಪ್ರಯೋಗಾಲಯಗಳ ಬಗ್ಗೆ ಪ್ರತ್ಯಕ್ಷ ಮಾಹಿತಿ ಪಡೆದರು.
Visited Grand Canyon and University of Nevada, Reno and went to Grand Canyon through Las Vegas to understand rock formation. Also, visited The University of Nevada, Reno to discuss the student exchange program.	06-12-2025	ಬಂಡೆಗಳ ರಚನೆಯನ್ನು ಅರ್ಥಮಾಡಿಕೊಳ್ಳಲು ಲಾಸ್ ವೇಗಾಸ್ ಮೂಲಕ ಗ್ರಾಂಡ್ ಕ್ಯಾನ್ಯನ್‌ಗೆ ಹೋದರು ಮತ್ತು ಗ್ರಾಂಡ್ ಕ್ಯಾನ್ಯನ್ ಹಾಗೂ ರೆನೋದಲ್ಲಿರುವ ನೆವಾಡಾ ವಿಶ್ವವಿದ್ಯಾಲಯಕ್ಕೆ ಭೇಟಿ ನೀಡಿದರು. ವಿದ್ಯಾರ್ಥಿ ವಿನಿಮಯ ಕಾರ್ಯಕ್ರಮದ ಕುರಿತು ಚರ್ಚಿಸಲು ನೆವಾಡಾ ವಿಶ್ವವಿದ್ಯಾಲಯಕ್ಕೆ ಭೇಟಿ ನೀಡಿದರು
Visited University of California, Los Angeles (UCLA). It is a public land-grant research university in the Westwood neighbourhood of Los Angeles, California. Met Dr. Helen Li, Executive Director for Research Administration and discussed about establishing MoU with KSNUAHS.	08-12-2025 & 09-12-2025	ಕ್ಯಾಲಿಫೋರ್ನಿಯಾದ ಲಾಸ್ ಏಂಜಲೀಸ್‌ನ ವೆಸ್ಟ್‌ವುಡ್ ನೆರೆಹೊರೆಯಲ್ಲಿರುವ ಸಾರ್ವಜನಿಕ ಲ್ಯಾಂಡ್-ಗ್ರಾಂಟ್ ಸಂಶೋಧನಾ ವಿಶ್ವವಿದ್ಯಾಲಯವಾದ ಯೂನಿವರ್ಸಿಟಿ ಆಫ್ ಕ್ಯಾಲಿಫೋರ್ನಿಯಾ, ಲಾಸ್ ಏಂಜಲೀಸ್ ಗೆ ಭೇಟಿ ನೀಡಿದರು. ಸಂಶೋಧನಾ ಆಡಳಿತದ ಕಾರ್ಯನಿರ್ವಾಹಕ ನಿರ್ದೇಶಕರಾದ ಡಾ. ಹೆಲನ್ ಲಿ ಅವರನ್ನು ಭೇಟಿ ಮಾಡಿ ಕೆ.ಶಿ.ನಾ.ಕೃ.ತೋ.ವಿ.ವಿ.ದೊಂದಿಗೆ ಒಪ್ಪಂದ ಪತ್ರ ಬಗ್ಗೆ ಮಾಡಿಕೊಳ್ಳುವ ಕುರಿತು ಚರ್ಚಿಸಿದರು.
Participated as a guest in the Horticultural Fair – 2025 organised by UHS, Bagalkot	23-12-2025	ಬಾಗಲಕೋಟೆಯ ತೋಟಗಾರಿಕೆ ವಿಶ್ವವಿದ್ಯಾಲಯದಲ್ಲಿ ಆಯೋಜಿಸಲಾಗಿದ್ದ ತೋಟಗಾರಿಕೆ ಮೇಳ – 2025 ರ ಅತಿಥಿಯಾಗಿ ಭಾಗವಹಿಸಿದ್ದರು
Presided over the International Workshop on "Empowering Early Career Researcher in Advancing Climate Resilient Agriculture Research and Collaboration" supported by British Council and University of Greenwich held at Shivamogga.	05-01-2026	ಬ್ರಿಟಿಷ್ ಕೌನ್ಸಿಲ್ ಮತ್ತು ಗ್ರೀನ್‌ವಿಚ್ ವಿಶ್ವವಿದ್ಯಾಲಯದ ಬೆಂಬಲದೊಂದಿಗೆ ಶಿವಮೊಗ್ಗದಲ್ಲಿ ನಡೆದ ಹವಾಮಾನ ಸ್ಥಿತಿಸ್ಥಾಪಕ ಕೃಷಿ ಸಂಶೋಧನೆ ಮತ್ತು ಸಹಯೋಗವನ್ನು ಮುನ್ನಡೆಸುವಲ್ಲಿ ಆರಂಭಿಕ ವೃತ್ತಿಜೀವನದ ಸಂಶೋಧಕರನ್ನು ಸಬಲೀಕರಣಗೊಳಿಸುವಿಕೆ ಎಂಬ ಅಂತಾರಾಷ್ಟ್ರೀಯ ಕಾರ್ಯಾಗಾರದ ಅಧ್ಯಕ್ಷತೆಯನ್ನು ವಹಿಸಿದ್ದರು.
Participated in the meeting of the B2B Committee held in hybrid mode under the Chairmanship of Managing Director, KAPPEC.	12-01-2026	ಕೆಎಪಿಪಿಇಸಿ ನ ವ್ಯವಸ್ಥಾಪಕ ನಿರ್ದೇಶಕರ ಅಧ್ಯಕ್ಷತೆಯಲ್ಲಿ ಹೈಬ್ರಿಡ್ ಮೋಡ್‌ನಲ್ಲಿ ನಡೆದ ಬಿ2ಬಿ ಸಮಿತಿಯ ಸಭೆಯಲ್ಲಿ ಭಾಗವಹಿಸಿದ್ದರು.
Chaired the Scientific Advisory Committee (SAC) Meeting at KVK, Hiriyur.	14-01-2026	ಹಿರಿಯೂರಿನ ಕೃಷಿ ವಿಜ್ಞಾನ ಕೇಂದ್ರದಲ್ಲಿ ವೈಜ್ಞಾನಿಕ ಸಲಹಾ ಸಮಿತಿ ಸಭೆಯ ಅಧ್ಯಕ್ಷತೆಯನ್ನು ವಹಿಸಿದ್ದರು.
Chaired the Scientific Advisory Committee meeting of KVK, Navile, Shivamogga.	16-01-2026	ಶಿವಮೊಗ್ಗದ ನವಿಲೆಯ ಕೃಷಿ ವಿಜ್ಞಾನ ಕೇಂದ್ರದ ವೈಜ್ಞಾನಿಕ ಸಲಹಾ ಸಮಿತಿ ಸಭೆಯ ಅಧ್ಯಕ್ಷತೆಯನ್ನು ವಹಿಸಿದ್ದರು.
Chaired the Scientific Advisory Committee (SAC) Meeting at KVK, Mudigere.	20-01-2026	ಮೂಡಿಗೆರೆಯ ಕೃಷಿ ವಿಜ್ಞಾನಕೇಂದ್ರದಲ್ಲಿ ವೈಜ್ಞಾನಿಕ ಸಲಹಾ ಸಮಿತಿ ಸಭೆಯ ಅಧ್ಯಕ್ಷತೆಯನ್ನು ವಹಿಸಿದ್ದರು.
Chaired interview committee for CAS – 2006 and Senior Professor (HAG).	23-01-2026	ವೃತ್ತಿ ಪದೋನ್ನತಿ ಯೋಜನೆ – 2006 ಮತ್ತು ಹಿರಿಯ ಪ್ರಾಧ್ಯಾಪಕ (ಹೆಚ್‌ಎಜಿ) ಹುದ್ದೆಗಳ ಸಂದರ್ಶನ ಸಮಿತಿಯ ಅಧ್ಯಕ್ಷತೆಯನ್ನು ವಹಿಸಿದ್ದರು.
Unfurled National Flag on the eve of 77th Republic Day Celebrations.	26-01-2026	77ನೇ ಗಣರಾಜ್ಯೋತ್ಸವದ ಅಂಗವಾಗಿ ರಾಷ್ಟ್ರಧ್ವಜಾರೋಹಣ ಮಾಡಿದರು.
Inaugurated the National Seminar on Pepper – An Inter Crop for Prosperity organized by the Areca Research Centre, KSNUAHS, Shivamogga. Participated in the Taralabalu Hunnime Programme organized by the Taralabalu Math, Sirigere held at Bhadravathi.	28-01-2026	ಶಿವಮೊಗ್ಗದ ಕೆ.ಶಿ.ನಾ.ಕೃ.ತೋ.ವಿ.ವಿ.ಯ ಅಡಿಕೆ ಸಂಶೋಧನಾ ಕೇಂದ್ರವು ಆಯೋಜಿಸಿದ್ದ ಆರ್ಥಿಕ ಸಮೃದ್ಧಿಗಾಗಿ ಅಂತರಬೆಳೆಯಾಗಿ ಕಾಳುಮೆಣಸು ಎಂಬ ರಾಷ್ಟ್ರೀಯ ವಿಚಾರಗೋಷ್ಠಿಯನ್ನು ಉದ್ಘಾಟಿಸಿದರು. ಸಿರಿಗೆರೆಯ ತರಳಬಾಳು ಮಠವು ಭದ್ರಾವತಿಯಲ್ಲಿ ಆಯೋಜಿಸಿದ್ದ ತರಳಬಾಳು ಹುಣ್ಣಿಮೆ ಕಾರ್ಯಕ್ರಮದಲ್ಲಿ ಭಾಗವಹಿಸಿದ್ದರು.

Programme/Activity	Date: ದಿನಾಂಕ	ಕಾರ್ಯಕ್ರಮ/ಚಟುವಟಿಕೆ
Chaired the Pre-action plan meeting of KVKs held at KVK, Shivamogga.	03-02-2026	ಶಿವಮೊಗ್ಗದ ಕೃಷಿ ವಿಜ್ಞಾನ ಕೇಂದ್ರದಲ್ಲಿ ನಡೆದ ಕೃಷಿ ವಿಜ್ಞಾನ ಕೇಂದ್ರಗಳ ಪೂರ್ವ–ಕ್ರಿಯಾ ಯೋಜನೆ ಸಭೆಯ ಅಧ್ಯಕ್ಷತೆಯನ್ನು ವಹಿಸಿದ್ದರು.
Discussed University legal issues with Mr. Ananth Rao & Mr. Venkatesh Rao, Legal Advisors of the University at Vice Chancellor's office, Navile, Shivamogga. Chaired the Annual Technical Meet of the Horticulture at College of Agriculture, Shivamogga.	09-02-2026	ಶಿವಮೊಗ್ಗದ ನವಿಲೆಯಲ್ಲಿರುವ ಕುಲಪತಿಗಳ ಕಚೇರಿಯಲ್ಲಿ ವಿಶ್ವವಿದ್ಯಾಲಯದ ಕಾನೂನು ಸಲಹೆಗಾರರಾದ ಶ್ರೀ ಅನಂತ ರಾವ್ ಮತ್ತು ಶ್ರೀ ವೆಂಕಟೇಶ್ ರಾವ್ ಅವರೊಂದಿಗೆ ವಿಶ್ವವಿದ್ಯಾಲಯದ ಕಾನೂನು ವಿಷಯಗಳ ಬಗ್ಗೆ ಚರ್ಚಿಸಿದರು. ಶಿವಮೊಗ್ಗದ ಕೃಷಿ ಮಹಾವಿದ್ಯಾಲಯದಲ್ಲಿ ನಡೆದ ತೋಟಗಾರಿಕೆ ವಿಭಾಗದ ವಾರ್ಷಿಕ ತಾಂತ್ರಿಕ ಸಭೆಯ ಅಧ್ಯಕ್ಷತೆಯನ್ನು ವಹಿಸಿದ್ದರು.
Inaugurated the Annual Technical Meet of Division of Soil Science at AHRS, Kathalagere. Participated in the Annual Technical Meet of Division of Agril. Extn. Education.	12-02-2026	ಕತ್ತಲಗೆರೆಯ ಕೃ.ತೋ.ಸಂ.ಕೇಂದ್ರದಲ್ಲಿ ನಡೆದ ಮಣ್ಣು ವಿಜ್ಞಾನ ವಿಭಾಗದ ವಾರ್ಷಿಕ ತಾಂತ್ರಿಕ ಸಭೆಯನ್ನು ಉದ್ಘಾಟಿಸಿದರು. ಕೃಷಿ ವಿಸ್ತರಣಾ ಶಿಕ್ಷಣ ವಿಭಾಗದ ವಾರ್ಷಿಕ ತಾಂತ್ರಿಕ ಸಭೆಯಲ್ಲಿ ಭಾಗವಹಿಸಿದ್ದರು
Inaugurated Alumni Association programme at College of Horticulture, Hiriyur.	14-02-2026	ಹಿರಿಯೂರಿನ ತೋಟಗಾರಿಕೆ ಕಾಲೇಜಿನಲ್ಲಿ ಹಳೆಯ ವಿದ್ಯಾರ್ಥಿಗಳ ಸಂಘದ ಕಾರ್ಯಕ್ರಮವನ್ನು ಉದ್ಘಾಟಿಸಿದರು.
Chaired the 58th Meeting of Board of Management of the University and discussed on the agenda items and resolved thereon.	16-02-2026	ವಿಶ್ವವಿದ್ಯಾಲಯದ ವ್ಯವಸ್ಥಾಪನಾ ಮಂಡಳಿಯ 58ನೇ ಸಭೆಯ ಅಧ್ಯಕ್ಷತೆಯನ್ನು ವಹಿಸಿ, ಕಾರ್ಯಸೂಚಿಯ ವಿಷಯಗಳ ಕುರಿತು ಚರ್ಚಿಸಿ ನಿರ್ಣಯ ಕೈಗೊಂಡರು.
Inaugurated in the Onion field day organized at farmer's field by the Seed Unit, KSNUAHS, Shivamogga at Hampiahnamalige near Chitradurga.	24-02-2026	ಚಿತ್ರದುರ್ಗದ ಸಮೀಪವಿರುವ ಹಂಪಯ್ಯನಮಾಳಿಗೆಯಲ್ಲಿ ಶಿವಮೊಗ್ಗದ ಕೆ.ಶಿ.ನಾ.ಕೃ.ತೋ.ವಿ.ವಿ.ದ ಬೀಜ ಘಟಕವು ರೈತರ ಹೊಲದಲ್ಲಿ ಆಯೋಜಿಸಿದ್ದ ಈರುಳ್ಳಿ ಕ್ಷೇತ್ರೋತ್ಸವನ್ನು ಉದ್ಘಾಟಿಸಿದರು.
Inaugurated in the *"11th Inter Collegiate Youth Festival – YUVA JANOTSAVA"* programme of the University.	08-03-2026	ವಿಶ್ವವಿದ್ಯಾಲಯದ "11ನೇ ಅಂತರ ಮಹಾವಿದ್ಯಾಲಯ ಯುವಜನೋತ್ಸವ – ಯುವ ಜನೋತ್ಸವ" ಕಾರ್ಯಕ್ರಮವನ್ನು ಉದ್ಘಾಟಿಸಿದರು.
Inaugurated the International *Women's Day* programme organized by the University.	10-03-2026	ವಿಶ್ವವಿದ್ಯಾಲಯವು ಆಯೋಜಿಸಿದ್ದ ಅಂತಾರಾಷ್ಟ್ರೀಯ ಮಹಿಳಾ ದಿನಾಚರಣೆ ಕಾರ್ಯಕ್ರಮವನ್ನು ಉದ್ಘಾಟಿಸಿದರು.
Inaugurated the International workshop on *"Forest Landscape Restoration: Challenges, Opportunities and Success Stories"* organized by College of Forestry, Ponnampet.	13-03-2026	ಪೊನ್ನಂಪೇಟೆಯ ಅರಣ್ಯ ಕಾಲೇಜು ಆಯೋಜಿಸಿದ್ದ ಅರಣ್ಯ ಭೂ ವಿನ್ಯಾಸ ಮರುಸ್ಥಾಪನೆ: ಸವಾಲುಗಳು, ಅವಕಾಶಗಳು ಮತ್ತು ಯಶೋಗಾಥೆಗಳು ಎಂಬ ಅಂತಾರಾಷ್ಟ್ರೀಯ ಕಾರ್ಯಾಗಾರವನ್ನು ಉದ್ಘಾಟಿಸಿದರು.
Participated in the Dr. M. Mahadevappa first Memorial Lecture programme on *"Natural policies and Sustainable agriculture"* organized by Kendavare Mahadevappa Trust, Mysore at Navajyothi Sabhangana, JSS Women College, Saraswatipuram, Mysuru. Participated in the *"Krishi Vrishi"* programme – the pathway of Dr. M. Mahadevappa.	14-03-2026	ಮೈಸೂರಿನ ಸರಸ್ವತಿಪುರಂನ ಜೆಎಸ್ಎಸ್ ಮಹಿಳಾ ಕಾಲೇಜಿನ ನವಜ್ಯೋತಿ ಸಭಾಂಗಣದಲ್ಲಿ ಕೆಂದಾವರೆ ಮಹಾದೇವಪ್ಪ ಟ್ರಸ್ಟ್ ಆಯೋಜಿಸಿದ್ದ ನೈಸರ್ಗಿಕ ನೀತಿಗಳು ಮತ್ತು ಸುಸ್ಥಿರ ಕೃಷಿ ವಿಷಯದ ಮೇಲಿನ ಡಾ. ಎಂ. ಮಹಾದೇವಪ್ಪ ಅವರ ಮೊದಲ ಸ್ಮರಣಾರ್ಥ ಉಪನ್ಯಾಸ ಕಾರ್ಯಕ್ರಮದಲ್ಲಿ ಭಾಗವಹಿಸಿದರು. ಡಾ. ಎಂ. ಮಹಾದೇವಪ್ಪ ಅವರ ಹಾದಿಯಾದ "ಕೃಷಿ ಋಷಿ" ಕಾರ್ಯಕ್ರಮದಲ್ಲಿ ಭಾಗವಹಿಸಿದ್ದರು.
Inaugurated in the International Women's Day Celebrations programme at College of Agriculture, Shivamogga.	17-03-2026	ಶಿವಮೊಗ್ಗದ ಕೃಷಿ ಮಹಾವಿದ್ಯಾಲಯದಲ್ಲಿ ಆಯೋಜಿಸಲಾಗಿದ್ದ ಅಂತಾರಾಷ್ಟ್ರೀಯ ಮಹಿಳಾ ದಿನಾಚರಣೆ ಕಾರ್ಯಕ್ರಮವನ್ನು ಉದ್ಘಾಟಿಸಿದರು.

Programme/Activity	Date: ದಿನಾಂಕ	ಕಾರ್ಯಕ್ರಮ/ಚಟುವಟಿಕೆ
Inaugurated National Conference on *"Floriculture and Landscaping @2047 Viksit Bharat"* (NCFLS@2047VB) jointly organized by the KSNUAHS, Shivamogga and Indian Society of Ornamental Horticulture, ICAR-IARI, New Delhi held at College of Agriculture, Shivamogga.	23-03-2026	ಶಿವಮೊಗ್ಗದ ಕೃಷಿ ಮಹಾವಿದ್ಯಾಲಯದಲ್ಲಿ ಶಿವಮೊಗ್ಗದ ಕೆ.ಶಿ.ನಾ.ಕೃ.ತೋ.ವಿ.ವಿ. ಮತ್ತು ನವದೆಹಲಿಯ ಐಸಿಎಆರ್–ಐಎಆರ್, ಇಂಡಿಯನ್ ಸೊಸೈಟಿ ಆಫ್ ಆರ್ನಮೆಂಟಲ್ ಹಾರ್ಟಿಕಲ್ಚರ್ ಜಂಟಿಯಾಗಿ ಆಯೋಜಿಸಿದ್ದ ಪುಷ್ಪಕೃಷಿ ಮತ್ತು ಭೂದೃಶ್ಯ ವಿನ್ಯಾಸ @2047 ವಿಕಸಿತ ಭಾರತ ಎಂಬ ರಾಷ್ಟ್ರೀಯ ಸಮ್ಮೇಳನವನ್ನು ಉದ್ಘಾಟಿಸಿದರು.
Participated in the 7th Sharana Sahitya Sammelana programme convened at Kuvempu Rangamandira, Shivamogga.	25-03-2026	ಶಿವಮೊಗ್ಗದ ಕುವೆಂಪು ರಂಗಮಂದಿರದಲ್ಲಿ ಕರೆಯಲಾಗಿದ್ದ 7ನೇ ಶರಣ ಸಾಹಿತ್ಯ ಸಮ್ಮೇಳನ ಕಾರ್ಯಕ್ರಮದಲ್ಲಿ ಭಾಗವಹಿಸಿದ್ದರು.

Activities of Priority Setting, Monitoring and Evaluation Cell

Submission of 2025-26 demands of all the constituent Colleges were evaluated and updated in Agriculture Education Division under sub-components as below;

- Senior and Junior Research Fellowships
- NTS Under Graduate and Post Graduate Students scholarships
- Student Rural Entrepreneurship and Awareness and Development Yojana
- Library and Development grant
- SCSP/TSP and ELP projects

Submission of NIRF Ranking of Agricultural Universities

Preparation of Annual report

Preparation of ICAR Annual progress report of the University

Submission of completion report of University SCSP and TSP projects

Maintenance of Biometric Attendance

Coordinated Interaction Meetings of different campuses

Coordinated NAAC SSR report preparation

Submitted revised Annual Evaluation Report to the Hon'ble Vice Chancellor

ಆದ್ಯತೆ, ಮೇಲ್ವಿಚಾರಣೆ ಮತ್ತು ಮೌಲ್ಯಮಾಪನ ಘಟಕದ ಚಟುವಟಿಕೆಗಳು

ಎಲ್ಲಾ ಘಟಕ ಮಹಾವಿದ್ಯಾಲಯಗಳ 2025–26 ಬೇಡಿಕೆಗಳನ್ನು ಈ ಈ ಕೆಳಗಿನಂತೆ ಕೃಷಿ ಶಿಕ್ಷಣ ವಿಭಾಗದಲ್ಲಿ ಮೌಲ್ಯಮಾಪನ ಮಾಡಿ ನವೀಕರಿಸುವುದು

- ಹಿರಿಯ ಮತ್ತು ಕಿರಿಯ ಸಂಶೋಧನಾ ಶಿಷ್ಯ ವೇತನಗಳು
- ಎನ್‌ಟಿಎಸ್ ಸ್ನಾತಕ ಮತ್ತು ಸ್ನಾತಕೋತ್ತರ ವಿದ್ಯಾರ್ಥಿಗಳ ವೇತನಗಳು
- ವಿದ್ಯಾರ್ಥಿ ಗ್ರಾಮೀಣ ಉದ್ಯಮಶೀಲ ತಿಳುವಳಿಕೆ ಮತ್ತು ಅಭಿವೃದ್ಧಿ ಯೋಜನೆ
- ಗ್ರಂಥಾಲಯ ಮತ್ತು ಅಭಿವೃದ್ಧಿ ಅನುದಾನ
- ಎಸ್.ಸಿ.ಎಸ್.ಪಿ.,/ಟಿ.ಎಸ್.ಪಿ. ಇ.ಎಲ್.ಪಿ. ಯೋಜನೆ

ಕೃಷಿ ವಿಶ್ವವಿದ್ಯಾಲಯಗಳ ಎನ್.ಐ.ಆರ್.ಎಫ್. ಶ್ರೇಯಾಂಕವನ್ನು ಸಲ್ಲಿಸುವುದು

ವಾರ್ಷಿಕ ವರದಿಯನ್ನು ಸಿದ್ಧಪಡಿಸುವುದು

ವಿಶ್ವವಿದ್ಯಾಲಯದ ಐ.ಸಿ.ಎ.ಆರ್. ವಾರ್ಷಿಕ ಪ್ರಗತಿ ವರದಿಯನ್ನು ಸಿದ್ಧಪಡಿಸುವುದು

ವಿಶ್ವವಿದ್ಯಾಲಯದ ಎಸ್.ಸಿ.ಎಸ್.ಪಿ. ಮತ್ತು ಟಿ.ಎಸ್.ಪಿ. ಯೋಜನೆಗಳ ಪೂರ್ಣ ವರದಿಯ ಸಲ್ಲಿಕೆ

ಬಯೋಮೆಟ್ರಿಕ್ ಹಾಜರಾತಿಯ ನಿರ್ವಹಣೆ

ವಿವಿಧ ಆವರಣಗಳ ಸಂವಾದ ಸಭೆಗಳನ್ನು ಸಂಯೋಜಿಸುವುದು

ಎನ್.ಎ.ಎ.ಕೆ.– ಎಸ್.ಎಸ್.ಆರ್. ವರದಿಯನ್ನು ಸಂಯೋಜಿಸಿ ಸಿದ್ಧಪಡಿಸುವುದು

ಪರಿಷ್ಕೃತ ವಾರ್ಷಿಕ ಮೌಲ್ಯಮಾಪನ ವರದಿಯನ್ನು ಗೌರವಾನ್ವಿತ ಕುಲಪತಿಗಳಿಗೆ ಸಲ್ಲಿಕೆ

2. Education : ಶಿಕ್ಷಣ

Directorate of Education

The Directorate of Education is responsible for overall co-ordination of the education activities in different campuses *viz.,* College of Agriculture, Navile and Iruvakki Campuses, Shivamogga, College of Horticulture, Mudigere, College of Forestry, Ponnampet, College of Horticulture, Hiriyuru, Diploma College of Agriculture, Brahmavar of the University. The Directorate of Education is Member Secretary to the Academic Council and Chairman to the Board of Studies of Under Graduate and Post Graduate Programmes.

Note: From the academic year, 2025-26 M.Sc.-Forestry in Silviculture and Agroforestry, Forest Biology and Tree Improvement, Forest Resource Management & Forest Products and Utilization, Ph.D. in Silviculture & Agroforestry and Forest Resource Management PG Programmes has been transferred to UAS, Mandya on 26-06-2025.

ಶಿಕ್ಷಣ ನಿರ್ದೇಶನಾಲಯ

ಶಿಕ್ಷಣ ನಿರ್ದೇಶನಾಲಯವು ವಿಶ್ವವಿದ್ಯಾಲಯದ ವಿವಿಧ ಬೋಧನಾ ಆವರಣಗಳಾದ ಕೃಷಿ ಮಹಾವಿದ್ಯಾಲಯ, ನವಿಲೆ ಮತ್ತು ಇರುವಕ್ಕಿ ಆವರಣ, ಶಿವಮೊಗ್ಗ,ತೋಟಗಾರಿಕೆ ಮಹಾವಿದ್ಯಾಲಯ, ಮೂಡಿಗೆರೆ, ಅರಣ್ಯ ಮಹಾವಿದ್ಯಾಲಯ ಪೊನ್ನಂಪೇಟೆ, ತೋಟಗಾರಿಕೆ ಮಹಾವಿದ್ಯಾಲಯ ಹಿರಿಯೂರು ಮತ್ತು ಡಿಪ್ಲೊಮಾ ಕೃಷಿ ಮಹಾವಿದ್ಯಾಲಯ, ಬ್ರಹ್ಮಾವರಗಳ ಎಲ್ಲಾ ಬೋಧನಾ ಚಟುವಟಿಕೆಗಳ ಸಮನ್ವಯಗೊಳಿಸುವ ಜವಾಬ್ದಾರಿಯನ್ನು ಹೊಂದಿದೆ. ಶಿಕ್ಷಣ ನಿರ್ದೇಶಕರು ಶೈಕ್ಷಣಿಕ ಪರಿಷತ್ತಿನ ಸದಸ್ಯ ಕಾರ್ಯದರ್ಶಿಯಾಗಿ ಹಾಗೂ ಸ್ನಾತಕ ಮತ್ತು ಸ್ನಾತಕೋತ್ತರ ಕಾರ್ಯಕ್ರಮಗಳ ಅಧ್ಯಯನ ಮಂಡಳಿಯ ಅಧ್ಯಕ್ಷರಾಗಿಯೂ ಸಹ ಕಾರ್ಯನಿರ್ವಹಿಸುತ್ತಾರೆ.

ಸೂಚನೆ: 2025–26 ಶೈಕ್ಷಣಿಕ ವರ್ಷದಿಂದ ಎಂ.ಎಸ್ಸಿ. ಅರಣ್ಯ ಶಾಸ್ತ್ರದಲ್ಲಿ ಮರಗಳ ವಿಜ್ಞಾನ ಮತ್ತು ಕೃಷಿ ಅರಣ್ಯ, ಅರಣ್ಯ ಜೀವಶಾಸ್ತ್ರ ಮತ್ತು ಮರಗಳ ಸುಧಾರಣೆ, ಅರಣ್ಯ ಸಂಪನ್ಮೂಲಗಳ ನಿರ್ವಹಣೆ, ಅರಣ್ಯ ಉತ್ಪನ್ನಗಳು ಮತ್ತು ಅವುಗಳ ಬಳಕೆ ಹಾಗೂ ಪಿಹೆಚ್.ಡಿ. ವಿಭಾಗದಲ್ಲಿ ಮರಗಳ ವಿಜ್ಞಾನ ಮತ್ತು ಕೃಷಿ ಅರಣ್ಯ, ಅರಣ್ಯ ಸಂಪನ್ಮೂಲಗಳ ನಿರ್ವಹಣೆ, ಕಾರ್ಯಕ್ರಮಗಳನ್ನು 26–06–2025 ರಂದು ಕೃಷಿ ವಿಶ್ವವಿದ್ಯಾಲಯ, ಮಂಡ್ಯಕ್ಕೆ ಹಸ್ತಾಂತರಿಸಲಾಗಿದೆ.

Colleges Under the Purview of Directorate of Education

ಶಿಕ್ಷಣ ನಿರ್ದೇಶನಾಲಯದ ಅಡಿಯಲ್ಲಿ ಬರುವ ಮಹಾವಿದ್ಯಾಲಯಗಳು



College of Agriculture, Navile, Shivamogga
ಕೃಷಿ ಮಹಾವಿದ್ಯಾಲಯ, ನವಿಲೆ, ಶಿವಮೊಗ್ಗ



College of Horticulture, Mudigere
ತೋಟಗಾರಿಕೆ ಮಹಾವಿದ್ಯಾಲಯ, ಮೂಡಿಗೆರೆ



College of Forestry, Ponnampet
ಅರಣ್ಯ ಮಹಾವಿದ್ಯಾಲಯ, ಪೊನ್ನಂಪೇಟೆ



College of Horticulture, Hiriyuru
ತೋಟಗಾರಿಕೆ ಮಹಾವಿದ್ಯಾಲಯ, ಹಿರಿಯೂರು



College of Agriculture, Shivamogga Iruvakki Campus
ಕೃಷಿ ಮಹಾವಿದ್ಯಾಲಯ, ಶಿವಮೊಗ್ಗ, ಇರುವಕ್ಕಿ ಆವರಣ



Diploma College of Agriculture Brahmavar
ಡಿಪ್ಲೊಮಾ ಕೃಷಿ ಮಹಾವಿದ್ಯಾಲಯ, ಬ್ರಹ್ಮಾವರ

Affiliated Colleges – ಅನುದಾನಿತ ಮಹಾವಿದ್ಯಾಲಯಗಳು



Alva's Institute of Agricultural Sciences and Technology, Moodbidri
ಆಳ್ವಾಸ್ ಕೃಷಿ ವಿಜ್ಞಾನ ಮತ್ತು ತಂತ್ರಜ್ಞಾನ ಸಂಸ್ಥೆ, ಮೂಡುಬಿದಿರೆ



S S Institute of Agricultural and Horticultural Sciences, Davanagere
ಎಸ್.ಎಸ್. ಕೃಷಿ ಮತ್ತು ತೋಟಗಾರಿಕಾ ವಿಜ್ಞಾನ ಸಂಸ್ಥೆ, ದಾವಣಗೆರೆ

Colleges under the Directorate of Education

College of Agriculture, Navile Campus, Shivamogga

The College of Agriculture, Navile Campus, Shivamogga was established in 1990. It offers Undergraduate Postgraduate and Ph.D. programmes in Agriculture.

College of Horticulture, Mudigere

The College of Horticulture, Mudigere, was established in 1991. It offers Undergraduate and Postgraduate degree programmes in Horticulture.

College of Forestry, Ponnampet

The College of Forestry, Ponnampet, was established in 1995. It offers Undergraduate, Postgraduate and Ph.D. programmes in Forestry.

ಶಿಕ್ಷಣ ನಿರ್ದೇಶನಾಲಯದ ವ್ಯಾಪ್ತಿಯಲ್ಲಿ ಬರುವ ಮಹಾವಿದ್ಯಾಲಯಗಳು

ಕೃಷಿ ಮಹಾವಿದ್ಯಾಲಯ, ನವಿಲೆ ಆವರಣ, ಶಿವಮೊಗ್ಗ

ಈ ಮಹಾವಿದ್ಯಾಲಯವು 1990ರಲ್ಲಿ ಪ್ರಾರಂಭಗೊಂಡಿರುತ್ತದೆ. ಈ ಮಹಾವಿದ್ಯಾಲಯದಲ್ಲಿ ಕೃಷಿ ವಿಷಯದಲ್ಲಿ ಸ್ನಾತಕ, ಸ್ನಾತಕೋತ್ತರ ಮತ್ತು ಪಿಹೆಚ್.ಡಿ. ಶೈಕ್ಷಣಿಕ ಕಾರ್ಯಕ್ರಮಗಳ ಶಿಕ್ಷಣವನ್ನು ನೀಡುತ್ತಿದೆ.

ತೋಟಗಾರಿಕೆ ಮಹಾವಿದ್ಯಾಲಯ, ಮೂಡಿಗೆರೆ

ಈ ಮಹಾವಿದ್ಯಾಲಯವು 1991ರಲ್ಲಿ ಸ್ಥಾಪನೆಯಾಗಿದ್ದು, ತೋಟಗಾರಿಕೆ ವಿಷಯದಲ್ಲಿ ಸ್ನಾತಕ ಮತ್ತು ಸ್ನಾತಕೋತ್ತರ ಶೈಕ್ಷಣಿಕ ಕಾರ್ಯಕ್ರಮಗಳ ಶಿಕ್ಷಣವನ್ನು ನೀಡುತ್ತಿದೆ.

ಅರಣ್ಯ ಮಹಾವಿದ್ಯಾಲಯ, ಪೊನ್ನಂಪೇಟೆ

ಈ ಮಹಾವಿದ್ಯಾಲಯವು 1995ರಲ್ಲಿ ಸ್ಥಾಪನೆಯಾಗಿದ್ದು, ಅರಣ್ಯ ವಿಷಯದಲ್ಲಿ ಸ್ನಾತಕ, ಸ್ನಾತಕೋತ್ತರ ಮತ್ತು ಪಿಹೆಚ್.ಡಿ. ಶೈಕ್ಷಣಿಕ ಕಾರ್ಯಕ್ರಮಗಳ ಶಿಕ್ಷಣವನ್ನು ನೀಡುತ್ತಿದೆ.

College of Horticulture, Hiriyuru

The College of Horticulture, Hiriyuru, was established in 2010. It offers Undergraduate degree programmes in Horticulture and Agriculture, and Postgraduate degree programmes in Horticulture.

ತೋಟಗಾರಿಕೆ ಮಹಾವಿದ್ಯಾಲಯ, ಹಿರಿಯೂರು

ಈ ಮಹಾವಿದ್ಯಾಲಯವು 2010ರಲ್ಲಿ ಸ್ಥಾಪನೆಯಾಗಿದ್ದು, ತೋಟಗಾರಿಕೆ ಮತ್ತು ಕೃಷಿ ವಿಷಯದಲ್ಲಿ ಸ್ನಾತಕ ಮತ್ತು ತೋಟಗಾರಿಕೆಯಲ್ಲಿ ಸ್ನಾತಕೋತ್ತರ ಶೈಕ್ಷಣಿಕ ಕಾರ್ಯಕ್ರಮಗಳ ಶಿಕ್ಷಣವನ್ನು ನೀಡುತ್ತಿದೆ.

College of Agriculture Shivamogga, Iruvakki Campus

The College of Agriculture, Iruvakki Campus, Shivamogga, was established in 2018. It offers Undergraduate, degree programmes in Agriculture, Forestry, and Horticulture, as well as Postgraduate and Ph.D. programmes in Horticulture.

ಕೃಷಿ ಮಹಾವಿದ್ಯಾಲಯ, ಶಿವಮೊಗ್ಗ, ಇರುವಕ್ಕಿ ಆವರಣ

ಈ ಮಹಾವಿದ್ಯಾಲಯವು 2018ರಲ್ಲಿ ಸ್ಥಾಪನೆಯಾಗಿದ್ದು, ಕೃಷಿ, ತೋಟಗಾರಿಕೆ ಮತ್ತು ಅರಣ್ಯ ವಿಷಯದಲ್ಲಿ ಸ್ನಾತಕ, ಸ್ನಾತಕೋತ್ತರ ಹಾಗೂ ತೋಟಗಾರಿಕೆಯಲ್ಲಿ ಪಿಹೆಚ್.ಡಿ. ಶೈಕ್ಷಣಿಕ ಕಾರ್ಯಕ್ರಮಗಳ ಶಿಕ್ಷಣವನ್ನು ನೀಡುತ್ತಿದೆ.

Diploma College of Agriculture, Brahmavar

The Diploma College of Agriculture, Brahmavar, was established in 2012 at ZAHRS, Brahmavar. It offers a two-year Diploma in Agriculture programme.

ಡಿಪ್ಲೊಮಾ ಕೃಷಿ ಕಾಲೇಜು, ಬ್ರಹ್ಮಾವರ

ಡಿಪ್ಲೊಮಾ ಕೃಷಿ ಕಾಲೇಜನ್ನು 2012ನೇ ಸಾಲಿನಲ್ಲಿ ಬ್ರಹ್ಮಾವರ ವಲಯ ಕೃಷಿ ಮತ್ತು ತೋಟಗಾರಿಕೆ ಸಂಶೋಧನಾ ಕೇಂದ್ರದಲ್ಲಿ ಸ್ಥಾಪಿಸಲಾಗಿದೆ. ಈ ಮಹಾವಿದ್ಯಾಲಯವು ಕೃಷಿಯಲ್ಲಿ ಎರಡು ವರ್ಷದ ಡಿಪ್ಲೊಮಾ ಶಿಕ್ಷಣವನ್ನು ನೀಡುತ್ತಿದೆ.

Educational Programmes Offered: ವಿಶ್ವವಿದ್ಯಾಲಯದಲ್ಲಿ ನಡೆಸುವ ಶೈಕ್ಷಣಿಕ ಕಾರ್ಯಕ್ರಮಗಳು

College ಮಹಾವಿದ್ಯಾಲಯ	Bachelor's Programme ಸ್ನಾತಕ ಪದವಿ ಕಾರ್ಯಕ್ರಮ	Master's Programme ಸ್ನಾತಕೋತ್ತರ ಪದವಿ ಕಾರ್ಯಕ್ರಮ	Ph.D. Programme ಪಿಹೆಚ್.ಡಿ. ಪದವಿ ಕಾರ್ಯಕ್ರಮ
1. College of Agriculture, Navile Campus Shivamogga ಕೃಷಿ ಮಹಾವಿದ್ಯಾಲಯ ನವಿಲೆ ಆವರಣ ಶಿವಮೊಗ್ಗ	B.Sc. (Hons.) Agriculture ಬಿ.ಎಸ್ಸಿ. (ಆನರ್ಸ್) ಕೃಷಿ	**M.Sc.- Agriculture in** **ಸ್ನಾತಕೋತ್ತರ ಪದವಿ–ಕೃಷಿಯಲ್ಲಿ** ✓ Entomology ಕೀಟಶಾಸ್ತ್ರ ✓ Agronomy ಬೇಸಾಯಶಾಸ್ತ್ರ ✓ Genetics and Plant Breeding ಅನುವಂಶಿಯತೆ ಮತ್ತು ಸಸ್ಯತಳಿ ಅಭಿವೃದ್ಧಿ ಶಾಸ್ತ್ರ ✓ Plant Pathology ಸಸ್ಯ ರೋಗಶಾಸ್ತ್ರ ✓ Soil Science ಮಣ್ಣು ವಿಜ್ಞಾನ ✓ Horticulture ತೋಟಗಾರಿಕೆ ✓ Microbiology ಸೂಕ್ಷ್ಮಜೀವಾಣು ವಿಭಾಗ ✓ Molecular Biology and Biotechnology ಆಣ್ವಿಕ ಜೀವಶಾಸ್ತ್ರ ಮತ್ತು ಜೈವಿಕ ತಂತ್ರಜ್ಞಾನ	**Ph.D. in** **ಪಿಹೆಚ್.ಡಿ. ಪದವಿಯಲ್ಲಿ** ✓ Entomology ಕೀಟಶಾಸ್ತ್ರ ✓ Agronomy ಬೇಸಾಯ ಶಾಸ್ತ್ರ ✓ Genetics and Plant Breeding ಅನುವಂಶಿಕತೆ ಮತ್ತುಸಸ್ಯತಳಿ ಅಭಿವೃದ್ಧಿ ಶಾಸ್ತ್ರ ✓ Plant Pathology ಸಸ್ಯ ರೋಗಶಾಸ್ತ್ರ ✓ Soil Science ಮಣ್ಣು ವಿಜ್ಞಾನ

College ಮಹಾವಿದ್ಯಾಲಯ	Bachelor's Programme ಸ್ನಾತಕ ಪದವಿ ಕಾರ್ಯಕ್ರಮ	Master's Programme ಸ್ನಾತಕೋತ್ತರ ಪದವಿ ಕಾರ್ಯಕ್ರಮ	Ph.D. Programme ಪಿಹೆಚ್.ಡಿ. ಪದವಿ ಕಾರ್ಯಕ್ರಮ
2. College of Horticulture Mudigere ತೋಟಗಾರಿಕೆ ಮಹಾವಿದ್ಯಾಲಯ ಮೂಡಿಗೆರೆ	B.Sc. (Hons.) Horticulture ಬಿ.ಎಸ್ಸಿ. (ಆನರ್ಸ್) ತೋಟಗಾರಿಕೆ	**M.Sc.-Horticulture in** **ಸ್ನಾತಕೋತ್ತರ ಪದವಿ–ತೋಟಗಾರಿಕೆಯಲ್ಲಿ** ✓ Fruit Science: ಹಣ್ಣು ವಿಜ್ಞಾನ ✓ Floriculture and Landscaping ಪುಷ್ಪಕೃಷಿ ಮತ್ತು ಉದ್ಯಾನ ✓ Plantation, Spice, Medicinal and Aromatic Crops ನೆಡುತೋಪು, ಸಾಂಬಾರು, ಔಷಧೀಯ ಸಸ್ಯಗಳು ಮತ್ತು ಸುಗಂಧ ದ್ರವ್ಯಗಳ ಬೆಳೆಗಳು ✓ Vegetable Science ತರಕಾರಿ ವಿಜ್ಞಾನ ✓ Post Harvest Management ಕೋಯ್ಲೋತ್ತರ ತಂತ್ರಜ್ಞಾನ ನಿರ್ವಹಣೆ	-
3. College of Horticulture Hiriyuru ತೋಟಗಾರಿಕೆ ಮಹಾವಿದ್ಯಾಲಯ ಹಿರಿಯೂರು	B.Sc. (Hons.) Horticulture ಬಿ.ಎಸ್ಸಿ. (ಆನರ್ಸ್) ತೋಟಗಾರಿಕೆ	✓ Vegetable Science ತರಕಾರಿ ವಿಜ್ಞಾನ	-
4. College of Agriculture Shivamogga (Iruvakki Campus) ಕೃಷಿಮಹಾವಿದ್ಯಾಲಯ ಶಿವಮೊಗ್ಗ (ಇರುವಕ್ಕಿ ಆವರಣ)	✓ B.Sc. (Hons.) Agriculture ಬಿ.ಎಸ್ಸಿ. (ಆನರ್ಸ್) ಕೃಷಿ ✓ B.Sc. (Hons.) Forestry ಬಿ.ಎಸ್ಸಿ. (ಆನರ್ಸ್)ಅರಣ್ಯ ✓ B.Sc. (Hons.) Horticulture ಬಿ.ಎಸ್ಸಿ. (ಆನರ್ಸ್) ತೋಟಗಾರಿಕೆ	**M.Sc.- Agriculture in** **ಸ್ನಾತಕೋತ್ತರ ಪದವಿ–ಕೃಷಿಯಲ್ಲಿ** ✓ Agricultural Economics ಕೃಷಿ ಅರ್ಥಶಾಸ್ತ್ರ ✓ Agricultural Extension Education ಕೃಷಿ ವಿಸ್ತರಣೆ ಶಿಕ್ಷಣ ✓ Agricultural Statistics ಕೃಷಿ ಸಂಖ್ಯಾಶಾಸ್ತ್ರ (ಅಂಕಿ ಅಂಶ) **M.Sc.- Community Science in** **ಸ್ನಾತಕೋತ್ತರ ಪದವಿ – ಸಮುದಾಯ ವಿಜ್ಞಾನ** ✓ Food and Nutrition ಆಹಾರ ಮತ್ತು ಪೋಷಣೆ **M.Sc.-Horticulture in** **ಸ್ನಾತಕೋತ್ತರ ಪದವಿ–ತೋಟಗಾರಿಕೆಯಲ್ಲಿ** ✓ Fruit Science: ಹಣ್ಣುವಿಜ್ಞಾನ ✓ Floriculture and Landscaping ಪುಷ್ಪಕೃಷಿ ಮತ್ತು ಉದ್ಯಾನ ✓ Plantation, Spice, Medicinal and Aromatic Crops ✓ ನೆಡುತೋಪು, ಸಾಂಬಾರು, ಔಷಧೀಯ ಸಸ್ಯಗಳು ಮತ್ತು ಸುಗಂಧ ದ್ರವ್ಯಗಳ ಬೆಳೆಗಳು **M.Sc.-Forestry in** **ಸ್ನಾತಕೋತ್ತರ ಪದವಿ–ಅರಣ್ಯದಲ್ಲಿ** ✓ Silviculture and Agroforestry ಮರಗಳ ವಿಜ್ಞಾನ ಮತ್ತು ಕೃಷಿ ಅರಣ್ಯ ✓ Forest Resource Management ಅರಣ್ಯ ಸಂಪನ್ಮೂಲಗಳ ನಿರ್ವಹಣೆ	**Ph.D. in** **ಪಿಹೆಚ್.ಡಿ. ಪದವಿಯಲ್ಲಿ** ✓ Fruit Science ಹಣ್ಣು ವಿಜ್ಞಾನ ✓ Floriculture and Landscaping ಪುಷ್ಪಕೃಷಿ ಮತ್ತು ಉದ್ಯಾನ ✓ Plantation, Spice, Medicinal and Aromatic Crops ನೆಡುತೋಪು ಸಾಂಬಾರು ಔಷಧೀಯ ಸಸ್ಯಗಳು ಮತ್ತು ಸುಗಂಧ ದ್ರವ್ಯಗಳ ಬೆಳೆಗಳು ✓ Vegetable Science ತರಕಾರಿ ವಿಜ್ಞಾನ

College ಮಹಾವಿದ್ಯಾಲಯ	Bachelor's Programme ಸ್ನಾತಕ ಪದವಿ ಕಾರ್ಯಕ್ರಮ	Master's Programme ಸ್ನಾತಕೋತ್ತರ ಪದವಿ ಕಾರ್ಯಕ್ರಮ	Ph.D. Programme ಪಿಹೆಚ್.ಡಿ. ಪದವಿ ಕಾರ್ಯಕ್ರಮ
5. College of Forestry Ponnampet ಅರಣ್ಯ ಮಹಾವಿದ್ಯಾಲಯ ಪೊನ್ನಂಪೇಟೆ	✓ B.Sc. (Hons.) Forestry ಬಿ.ಎಸ್ಸಿ. (ಆನರ್ಸ್) ಅರಣ್ಯ	**M.Sc.-Forestry in** **ಸ್ನಾತಕೋತ್ತರ ಪದವಿ-ಅರಣ್ಯದಲ್ಲಿ** ✓ Silviculture and Agroforestry ಮರಗಳ ವಿಜ್ಞಾನ ಮತ್ತು ಕೃಷಿ ಅರಣ್ಯ ✓ Forest Biology and Tree Improvement ಅರಣ್ಯ ಜೀವಶಾಸ್ತ್ರ ಮತ್ತು ಮರಗಳ ಸುಧಾರಣೆ ✓ Forest Resource Management ಅರಣ್ಯ ಸಂಪನ್ಮೂಲಗಳ ನಿರ್ವಹಣೆ ✓ Forest Products and Utilization ಅರಣ್ಯ ಉತ್ಪನ್ನಗಳು ಮತ್ತು ಅವುಗಳ ಬಳಕೆ	**Ph.D. in** **ಪಿಹೆಚ್.ಡಿ. ಪದವಿಯಲ್ಲಿ** ✓ Silviculture and Agroforestry ಮರಗಳ ವಿಜ್ಞಾನ ಮತ್ತು ಕೃಷಿ ಅರಣ್ಯ ✓ Forest Resource Management ಅರಣ್ಯ ಸಂಪನ್ಮೂಲಗಳ ನಿರ್ವಹಣೆ

Other Programmes : ಇತರೆ ಕಾರ್ಯಕ್ರಮಗಳು
1. Diploma College of Agriculture Brahmavar (Diploma in Agriculture after SSLC) ಡಿಪ್ಲೊಮಾ ಕೃಷಿ ಮಹಾವಿದ್ಯಾಲಯ, ಬ್ರಹ್ಮಾವರ (ಎಸ್.ಎಸ್.ಎಲ್.ಸಿ. ನಂತರದ ಡಿಪ್ಲೊಮಾ ಕೃಷಿ)
2. Diploma in Agricultural Extension Services for Input Dealers ಕೃಷಿ ಪರಿಕರ ವಿತರಕರಿಗಾಗಿ ಕೃಷಿ ವಿಸ್ತರಣಾ ಸೇವೆಗಳ ಒಂದು ವರ್ಷದ ಡಿಪ್ಲೊಮಾ

Students Status in University: ವಿಶ್ವವಿದ್ಯಾಲಯದ ವಿದ್ಯಾರ್ಥಿಗಳ ವಿವರ

Sl. No. ಕ್ರ.ಸಂ.	College ಮಹಾವಿದ್ಯಾಲಯ	Parameters ನಿಯತಾಂಕಗಳು	Numbers: ಸಂಖ್ಯೆಗಳು (1st Year 2025-26)				
			Bachelors ಸ್ನಾತಕ ಪದವಿ (A)	Masters ಸ್ನಾತಕೋತ್ತರ ಪದವಿ (B)	Ph. D. ಪಿಹೆಚ್.ಡಿ.(C)	Others ಇತರೆ	Total ಒಟ್ಟು
1.	College of Agriculture, Navile Campus, Shivamogga ಕೃಷಿ ಮಹಾವಿದ್ಯಾಲಯ, ನವಿಲೆ ಆವರಣ ಶಿವಮೊಗ್ಗ	Intake : ಪ್ರವೇಶಾತಿ	102	65	21	-	**188**
		Enrolled ನೋಂದಾಯಿಸಿದವರು	102	55	10	-	**167**
		Passed Out* ಉತ್ತೀರ್ಣರಾದವರು	80	48	11	-	**139**
2.	College of Horticulture Mudigere ತೋಟಗಾರಿಕೆ ಮಹಾವಿದ್ಯಾಲಯ ಮೂಡಿಗೆರೆ	Intake : ಪ್ರವೇಶಾತಿ	78	33	-	-	**111**
		Enrolled ನೋಂದಾಯಿಸಿದವರು	70	25	-	-	**95**
		Passed Out* ಉತ್ತೀರ್ಣರಾದವರು	85	29	-	-	**114**
3.	College of Forestry Ponnampet ಅರಣ್ಯ ಮಹಾವಿದ್ಯಾಲಯ ಪೊನ್ನಂಪೇಟೆ	Intake : ಪ್ರವೇಶಾತಿ	62	21	6	-	**89**
		Enrolled ನೋಂದಾಯಿಸಿದವರು	62	3	1	-	**66**
		Passed Out* ಉತ್ತೀರ್ಣರಾದವರು	64	3	1	-	**68**
4.	College of Horticulture Hiriyuru Horticulture Descipline ತೋಟಗಾರಿಕೆ ಮಹಾವಿದ್ಯಾಲಯ ಹಿರಿಯೂರು (ತೋಟಗಾರಿಕೆ ವಿಭಾಗ)	Intake : ಪ್ರವೇಶಾತಿ	78	4	-	-	**82**
		Enrolled ನೋಂದಾಯಿಸಿದವರು	69	4	-	-	**73**
		Passed Out* ಉತ್ತೀರ್ಣರಾದವರು	85	-	-	-	**85**

Sl. No. ಕ್ರ.ಸಂ.	College ಮಹಾವಿದ್ಯಾಲಯ	Parameters ನಿಯತಾಂಕಗಳು	Numbers: ಸಂಖ್ಯೆಗಳು (1st Year 2025-26)				
			Bachelors ಸ್ನಾತಕ ಪದವಿ (A)	Masters ಸ್ನಾತಕೋತ್ತರ ಪದವಿ (B)	Ph. D. ಪಿಹೆಚ್.ಡಿ.(C)	Others ಇತರೆ	Total ಒಟ್ಟು
	College of Horticulture Hiriyuru Agriculture Discipline ತೋಟಗಾರಿಕೆ ಮಹಾವಿದ್ಯಾಲಯ ಹಿರಿಯೂರು (ಕೃಷಿ ವಿಭಾಗ)	Intake : ಪ್ರವೇಶಾತಿ	62	-	-	-	**62**
		Enrolled ನೋಂದಾಯಿಸಿದವರು	61	-	-	-	**61**
		Passed Out* ಉತ್ತೀರ್ಣರಾದವರು	-	-	-	-	**-**
5.	College of Agriculture Shivamogga (Iruvakki Campus) Agriculture Descipline ಕೃಷಿಮಹಾವಿದ್ಯಾಲಯ ಶಿವಮೊಗ್ಗ (ಇರುವಕ್ಕಿ ಆವರಣ- ಕೃಷಿ ವಿಭಾಗ)	Intake : ಪ್ರವೇಶಾತಿ	63	55	13	-	**131**
		Enrolled ನೋಂದಾಯಿಸಿದವರು	63	33	4	-	**100**
		Passed Out* ಉತ್ತೀರ್ಣರಾದವರು	54	12	-	-	**66**
	College of Agriculture Shivamogga (Iruvakki Campus) Forestry Descipline ಕೃಷಿ ಮಹಾವಿದ್ಯಾಲಯ ಶಿವಮೊಗ್ಗ (ಇರುವಕ್ಕಿ ಆವರಣ-ಅರಣ್ಯ ವಿಭಾಗ)	Intake : ಪ್ರವೇಶಾತಿ	62	-	-	-	**62**
		Enrolled ನೋಂದಾಯಿಸಿದವರು	61	-	-	-	**61**
		Passed Out* ಉತ್ತೀರ್ಣರಾದವರು	-	-	-	-	**-**
	College of Agriculture Shivamogga (Iruvakki Campus) Horticulture Discipline) ಕೃಷಿ ಮಹಾವಿದ್ಯಾಲಯ ಶಿವಮೊಗ್ಗ (ಇರುವಕ್ಕಿ ಆವರಣ- ತೋಟಗಾರಿಕೆ ವಿಭಾಗ)	Intake: ಪ್ರವೇಶಾತಿ	62	10	-	-	**72**
		Enrolled ನೋಂದಾಯಿಸಿದವರು	62	4	-	-	**66**
		Passed Out* ಉತ್ತೀರ್ಣರಾದವರು	-	-	-	-	**-**
7.	Diploma College of Agriculture Brahmavar ಡಿಪ್ಲೊಮಾ ಕೃಷಿ ಮಹಾವಿದ್ಯಾಲಯ ಬ್ರಹ್ಮಾವರ	Intake : ಪ್ರವೇಶಾತಿ	-	-	-	39	**39**
		Enrolled ನೋಂದಾಯಿಸಿದವರು	-	-	-	39	**39**
		Passed Out* ಉತ್ತೀರ್ಣರಾದವರು	-	-	-	-	**-**
8.	Diploma in Agricultural Extension Services for Input Dealers Course ಪರಿಕರ ವಿತರಕರ ದೇಸಿ - ಡಿಪ್ಲೋಮಾ ಕೃಷಿ ವಿಸ್ತರಣಾ ಸೇವೆ	Intake : ಪ್ರವೇಶಾತಿ	-	-	-	52	**52**
		Enrolled ನೋಂದಾಯಿಸಿದವರು	-	-	-	52	**52**
		Passed Out* ಉತ್ತೀರ್ಣರಾದವರು	-	-	-	-	**-**
9.	Alva's Institute of Agricultural Sciences and Technology Moodbidri (Agriculture Discipline) ಆಳ್ವಾಸ್ ಕೃಷಿ ವಿಜ್ಞಾನ ಮತ್ತು ತಂತ್ರಜ್ಞಾನ ಸಂಸ್ಥೆ, ಮೂಡುಬಿದಿರೆ (ಕೃಷಿ ವಿಭಾಗ)	Intake : ಪ್ರವೇಶಾತಿ	-	-	-	-	**-**
		Enrolled ನೋಂದಾಯಿಸಿದವರು	23	-	-	-	**23**
		Passed Out* ಉತ್ತೀರ್ಣರಾದವರು	-	-	-	-	**-**
10.	Alva's Institute of Agricultural Sciences and Technology Moodbidri (B.Tech. Food Technology) ಆಳ್ವಾಸ್ ಕೃಷಿ ವಿಜ್ಞಾನ ಮತ್ತು ತಂತ್ರಜ್ಞಾನ ಸಂಸ್ಥೆ, ಮೂಡುಬಿದಿರೆ (ಬಿ.ಟೆಕ್. ಆಹಾರ ಮತ್ತು ತಂತ್ರಜ್ಞಾನ)	Intake: ಪ್ರವೇಶಾತಿ	-	-	-	-	**-**
		Enrolled ನೋಂದಾಯಿಸಿದವರು	02	-	-	-	**02**
		Passed Out* ಉತ್ತೀರ್ಣರಾದವರು	-	-	-	-	**-**
11.	S S Institute of Agricultural and Horticultural Sciences Davanagere (Agriculture Discipline) ಎಸ್.ಎಸ್. ಕೃಷಿ ಮತ್ತು ತೋಟಗಾರಿಕಾ ವಿಜ್ಞಾನ ಸಂಸ್ಥೆ, ದಾವಣಗೆರೆ (ಕೃಷಿ ವಿಭಾಗ)	Intake: ಪ್ರವೇಶಾತಿ	-	-	-	-	**-**
		Enrolled ನೋಂದಾಯಿಸಿದವರು	41	-	-	-	**41**
		Passed Out* ಉತ್ತೀರ್ಣರಾದವರು	-	-	-	-	**-**

Sl. No. ಕ್ರ.ಸಂ.	College ಮಹಾವಿದ್ಯಾಲಯ	Parameters ನಿಯತಾಂಕಗಳು	Numbers: ಸಂಖ್ಯೆಗಳು (1st Year 2025-26)				
			Bachelors ಸ್ನಾತಕ ಪದವಿ (A)	Masters ಸ್ನಾತಕೋತ್ತರ ಪದವಿ (B)	Ph. D. ಪಿಹೆಚ್.ಡಿ.(C)	Others ಇತರೆ	Total ಒಟ್ಟು
12.	S S Institute of Agricultural and Horticultural Sciences, Davanagere (Horticulture Discipline) ಎಸ್.ಎಸ್. ಕೃಷಿ ಮತ್ತು ತೋಟಗಾರಿಕಾ ವಿಜ್ಞಾನ ಸಂಸ್ಥೆ, ದಾವಣಗೆರೆ (ತೋಟಗಾರಿಕೆ ವಿಭಾಗ)	Intake: ಪ್ರವೇಶಾತಿ	-	-	-	-	-
		Enrolled ನೋಂದಾಯಿಸಿದವರು	-	-	-	-	-
		Passed Out* ಉತ್ತೀರ್ಣರಾದವರು	-	-	-	-	-
Grand Total(A+B+C) ಒಟ್ಟಾರೆ (ಎ+ಬಿ+ಸಿ)		**Intake : ಪ್ರವೇಶಾತಿ**	**569**	**188**	**40**	**91**	**888**
		Enrolled ನೋಂದಾಯಿಸಿದವರು	**616**	**124**	**15**	**91**	**846**
		Passed Out* ಉತ್ತೀರ್ಣರಾದವರು	**368**	**92**	**12**	**-**	**472**

* Passed Out : 2024-25 Batch: ಉತ್ತೀರ್ಣರಾದವರು : 2024–25 ತಂಡ

Category wise total number of students 2025-26 : 2025–26ನೇ ಸಾಲಿನ ಜಾತಿವಾರು ವಿದ್ಯಾರ್ಥಿಗಳ ವಿವರ

Discipline ವಿಭಾಗ	SC ಪ.ಜಾ.	ST ಪ.ಪಂ.	OBC ಇತರೆ ಹಿಂದುಳಿದ ವರ್ಗ	Economically Weaker Section ಆರ್ಥಿಕವಾಗಿ ಹಿಂದುಳಿದ ವರ್ಗ	General ಸಾಮಾನ್ಯ	Total ಒಟ್ಟು	NRI ಅನಿವಾಸಿ ಭಾರತೀಯ ವಿದ್ಯಾರ್ಥಿಗಳು
1. College of Agriculture, Navile Campus, Shivamogga: ಕೃಷಿ ಮಹಾವಿದ್ಯಾಲಯ, ನವಿಲೆ ಆವರಣ, ಶಿವಮೊಗ್ಗ							
B.Sc. (Hons.) Agriculture ಬಿ.ಎಸ್ಸಿ. (ಆನರ್ಸ್) ಕೃಷಿ	9	6	84	1	2	**102**	**10**
Master's ಸ್ನಾತಕೋತ್ತರ ಪದವಿ	7	4	41	0	3	**55**	**00**
Ph. D. ಪಿಹೆಚ್.ಡಿ.	2	0	7	0	1	**10**	**00**
2. College of Horticulture, Mudigere : ತೋಟಗಾರಿಕೆ ಮಹಾವಿದ್ಯಾಲಯ, ಮೂಡಿಗೆರೆ							
B.Sc. (Hons.) Horticulture ಬಿ.ಎಸ್ಸಿ. (ಆನರ್ಸ್) ತೋಟಗಾರಿಕೆ	6	4	30	0	30	**70**	**03**
M.Sc. : ಸ್ನಾತಕೋತ್ತರ ಪದವಿ	4	0	11	0	10	**25**	**00**
3. College of Forestry, Ponnampet : ಅರಣ್ಯ ಮಹಾವಿದ್ಯಾಲಯ, ಪೊನ್ನಂಪೇಟೆ							
B.Sc. (Hons.) Forestry ಬಿ.ಎಸ್ಸಿ. (ಆನರ್ಸ್) ಅರಣ್ಯ	8	2	11	0	41	**62**	**00**
M.Sc. : ಸ್ನಾತಕೋತ್ತರ ಪದವಿ	1	0	1	0	1	**3**	**00**
Ph.D. : ಪಿಹೆಚ್.ಡಿ.	0	0	1	0	0	**1**	**00**
4. College of Horticulture, Hiriyuru : ತೋಟಗಾರಿಕೆ ಮಹಾವಿದ್ಯಾಲಯ, ಹಿರಿಯೂರು							
B.Sc. (Hons.) Horticulture ಬಿ.ಎಸ್ಸಿ. (ಆನರ್ಸ್) ತೋಟಗಾರಿಕೆ	16	4	47	0	2	**69**	**04**
B.Sc. (Hons.) Agriculture ಬಿ.ಎಸ್ಸಿ. (ಆನರ್ಸ್) ಕೃಷಿ	8	5	42	0	6	**61**	**06**
M.Sc. : ಸ್ನಾತಕೋತ್ತರ ಪದವಿ	0	0	4	0	0	**4**	**00**
5. College of Agriculture, Iruvakki Campus, Shivamogga: ಕೃಷಿ ಮಹಾವಿದ್ಯಾಲಯ, ಇರುವಕ್ಕಿ ಆವರಣ, ಶಿವಮೊಗ್ಗ							
B.Sc. (Hons.) Agriculture ಬಿ.ಎಸ್ಸಿ. (ಆನರ್ಸ್) ಕೃಷಿ	8	1	48	0	2	**59**	**06**
B.Sc. (Hons.) Forestry ಬಿ.ಎಸ್ಸಿ. (ಆನರ್ಸ್) ಅರಣ್ಯ	13	7	31	0	4	**55**	**06**
B.Sc. (Hons.) Horticulture ಬಿ.ಎಸ್ಸಿ. (ಆನರ್ಸ್) ತೋಟಗಾರಿಕೆ	10	8	39	0	3	**60**	**08**
M.Sc. : ಸ್ನಾತಕೋತ್ತರ ಪದವಿ	5	2	22	0	4	**33**	**00**
Ph.D.: ಪಿಹೆಚ್.ಡಿ.	0	0	0	0	4	**4**	**00**

Discipline ವಿಭಾಗ	SC ಪ.ಜಾ.	ST ಪ.ಪಂ.	OBC ಇತರೆ ಹಿಂದುಳಿದ ವರ್ಗ	Economically Weaker Section ಆರ್ಥಿಕವಾಗಿ ಹಿಂದುಳಿದ ವರ್ಗ	General ಸಾಮಾನ್ಯ	Total ಒಟ್ಟು	NRI ಅನಿವಾಸಿ ಭಾರತೀಯ ವಿದ್ಯಾರ್ಥಿಗಳು
6. Alva's Institute of Agricultural Sciences and Technology, Moodbidri ಆಳ್ವಾಸ್ ಕೃಷಿ ವಿಜ್ಞಾನ ಮತ್ತು ತಂತ್ರಜ್ಞಾನ ಸಂಸ್ಥೆ, ಮೂಡುಬಿದಿರೆ							
B.Sc. (Hons.) Agriculture ಬಿ.ಎಸ್ಸಿ. (ಆನರ್ಸ್) ಕೃಷಿ	2	0	18	0	1	**21**	**00**
(B.Tech. Food Technology) (ಬಿ.ಟೆಕ್.ಆಹಾರ ಮತ್ತು ತಂತ್ರಜ್ಞಾನ)	0	0	2	0	0	**2**	**00**
7. S S Institute of Agricultural and Horticultural Sciences, Davanagere ಎಸ್.ಎಸ್. ಕೃಷಿ ಮತ್ತು ತೋಟಗಾರಿಕಾ ವಿಜ್ಞಾನ ಸಂಸ್ಥೆ, ದಾವಣಗೆರೆ							
B.Sc. (Hons.) Agriculture ಬಿ.ಎಸ್ಸಿ. (ಆನರ್ಸ್) ಕೃಷಿ	8	5	12	0	16	**41**	**00**
B.Sc. (Hons.) Horticulture Discipline ಬಿ.ಎಸ್ಸಿ. (ಆನರ್ಸ್) ತೋಟಗಾರಿಕೆ ವಿಭಾಗ	0	0	0	0	0	**0**	**00**
8. Diploma College of Agriculture, Brahmavar : ಡಿಪ್ಲೊಮಾ ಕೃಷಿ ಮಹಾವಿದ್ಯಾಲಯ, ಬ್ರಹ್ಮಾವರ							
Diploma: ಡಿಪ್ಲೊಮಾ (ಕೃಷಿ)	20	11	0	0	32	**63**	**00**

Gender Pattern Among the Students Enrolled: ಲಿಂಗವಾರು ದಾಖಲಾದ ವಿದ್ಯಾರ್ಥಿಗಳ ವಿವರ

College ಮಹಾವಿದ್ಯಾಲಯ	Gender ಲಿಂಗ	Bachelors ಬಿ.ಎಸ್ಸಿ. ಆನರ್ಸ್				Masters ಸ್ನಾತಕೋತ್ತರ ಪದವಿ		Ph.D. ಪಿಹೆಚ್.ಡಿ.			Others ಇತರೆ		Total ಒಟ್ಟು
		I	II	III	IV	I	II	I	II	III	I	II	
1. College of Agriculture Navile Campus Shivamogga ಕೃಷಿ ಮಹಾವಿದ್ಯಾಲಯ ನವಿಲೆ ಆವರಣ ಶಿವಮೊಗ್ಗ	Male ಪುರುಷ	48	51	54	50	29	31	6	5	4	–	–	**278**
	Female ಮಹಿಳೆ	54	49	50	50	26	28	4	6	7	–	–	**274**
	Total ಒಟ್ಟು	**102**	**100**	**104**	**100**	**55**	**59**	**10**	**11**	**11**	–	–	**552**
2. College of Horticulture Mudigere ತೋಟಗಾರಿಕೆ ಮಹಾವಿದ್ಯಾಲಯ ಮೂಡಿಗೆರೆ	Male ಪುರುಷ	35	28	47	41	12	7	–	–	–	–	–	**170**
	Female ಮಹಿಳೆ	35	39	41	41	13	20	–	–	–	–	–	**189**
	Total ಒಟ್ಟು	**70**	**67**	**88**	**82**	**25**	**27**	–	–	–	–	–	**359**
3. College of Forestry Ponnampet ಅರಣ್ಯ ಮಹಾವಿದ್ಯಾಲಯ ಪೊನ್ನಂಪೇಟೆ	Male ಪುರುಷ	41	42	38	43	2	1	0	0	0	–	–	**167**
	Female ಮಹಿಳೆ	21	20	16	32	1	0	1	0	2	–	–	**93**
	Total ಒಟ್ಟು	**62**	**62**	**54**	**75**	**3**	**1**	**1**	**0**	**2**	–	–	**260**
4. College of Horticulture Hiriyuru (Horticulture Descipline)	Male ಪುರುಷ	33	25	29	31	1	1	–	–	–	–	–	**120**
	Female ಮಹಿಳೆ	36	39	28	46	3	2	–	–	–	–	–	**154**
	Total ಒಟ್ಟು	**69**	**64**	**57**	**77**	4	3	–	–	–	–	–	**274**

College ಮಹಾವಿದ್ಯಾಲಯ	Gender ಲಿಂಗ	Bachelors ಬಿ.ಎಸ್ಸಿ. ಆನರ್ಸ್				Masters ಸ್ನಾತಕೋತ್ತರ ಪದವಿ		Ph.D. ಪಿಹೆಚ್.ಡಿ.			Others ಇತರೆ		Total ಒಟ್ಟು
		I	II	III	IV	I	II	I	II	III	I	II	
5. College of Horticulture Hiriyuru Agriculture Discipline ತೋಟಗಾರಿಕೆ ಮಹಾವಿದ್ಯಾಲಯ ಹಿರಿಯೂರು (ಕೃಷಿ ವಿಭಾಗ)	Male ಪುರುಷ	31	26	–	–	–	–	–	–	–	–	–	**57**
	Female ಮಹಿಳೆ	30	28	–	–	–	–	–	–	–	–	–	**58**
	Total **ಒಟ್ಟು**	**61**	**54**	–	–	–	–	–	–	–	–	–	**115**
6. College of Agriculture Iruvakki Campus Shivamogga (Agriculture Discipline) ಕೃಷಿಮಹಾವಿದ್ಯಾಲಯ ಇರುವಕ್ಕಿ ಆವರಣ ಶಿವಮೊಗ್ಗ (ಕೃಷಿ ವಿಭಾಗ)	Male ಪುರುಷ	36	33	36	42	14	9	1	1	–	–	–	**172**
	Female ಮಹಿಳೆ	27	22	29	31	19	11	3	2	–	–	–	**144**
	Total **ಒಟ್ಟು**	**63**	**55**	**65**	73	33	20	4	3	–	–	–	**316**
7. College of Agriculture Iruvakki Campus Shivamogga (Forestry Discipline) ಕೃಷಿ ಮಹಾವಿದ್ಯಾಲಯ ಇರುವಕ್ಕಿ ಆವರಣ ಶಿವಮೊಗ್ಗ (ಅರಣ್ಯ ವಿಭಾಗ)	Male ಪುರುಷ	43	32	34	27	–	–	–	–	–	–	–	**136**
	Female ಮಹಿಳೆ	18	20	18	25	–	–	–	–	–	–	–	**81**
	Total **ಒಟ್ಟು**	**61**	**52**	**52**	**52**	–	–	–	–	–	–	–	**217**
8. College of Agriculture Iruvakki Campus Shivamogga (Horticulture Discipline) ಕೃಷಿ ಮಹಾವಿದ್ಯಾಲಯ ಇರುವಕ್ಕಿ ಆವರಣ ಶಿವಮೊಗ್ಗ (ತೋಟಗಾರಿಕೆ ವಿಭಾಗ)	Male ಪುರುಷ	40	32	–	–	–	–	–	–	–	–	–	**72**
	Female ಮಹಿಳೆ	22	27	–	–	–	–	–	–	–	–	–	**49**
	Total **ಒಟ್ಟು**	**62**	**59**	–	–	–	–	–	–	–	–	–	**121**
9. Alva's Institute of Agricultural Sciences and Technology, Moodbidri (Agriculture Discipline) ಆಳ್ವಾಸ್ ಕೃಷಿ ವಿಜ್ಞಾನ ಮತ್ತು ತಂತ್ರಜ್ಞಾನ ಸಂಸ್ಥೆ ಮೂಡುಬಿದಿರೆ (ಕೃಷಿ ವಿಭಾಗ)	Male ಪುರುಷ	11	–	–	–	–							**11**
	Female ಮಹಿಳೆ	10	–	–	–	–							**10**
	Total **ಒಟ್ಟು**	**21**	–	–	–	–							**21**

College ಮಹಾವಿದ್ಯಾಲಯ	Gender ಲಿಂಗ	Bachelors ಬಿ.ಎಸ್ಸಿ. ಆನರ್ಸ್				Masters ಸ್ನಾತಕೋತ್ತರ ಪದವಿ		Ph.D. ಪಿಹೆಚ್.ಡಿ.			Others ಇತರೆ		Total ಒಟ್ಟು
		I	II	III	IV	I	II	I	II	III	I	II	
10. Alva's Institute of Agricultural Sciences and Technology, Moodbidri (B.Tech. Food Technology) ಆಳ್ವಾಸ್ ಕೃಷಿ ವಿಜ್ಞಾನ ಮತ್ತು ತಂತ್ರಜ್ಞಾನ ಸಂಸ್ಥೆ, ಮೂಡುಬಿದಿರೆ (ಬಿ.ಟೆಕ್. ಆಹಾರ ಮತ್ತು ತಂತ್ರಜ್ಞಾನ)	Male ಪುರುಷ	–	–	–	–	–							–
	Female ಮಹಿಳೆ	2	–	–	–	–							**2**
	Total **ಒಟ್ಟು**	**2**	–	–	–	–							**2**
11. S S Institute of Agricultural and Horticultural Sciences, Davanagere (Agriculture Discipline) ಎಸ್.ಎಸ್. ಕೃಷಿ ಮತ್ತು ತೋಟಗಾರಿಕಾ ವಿಜ್ಞಾನ ಸಂಸ್ಥೆ ದಾವಣಗೆರೆ (ಕೃಷಿ ವಿಭಾಗ)	Male ಪುರುಷ	26	–	–	–	–							**26**
	Female ಮಹಿಳೆ	15	–	–	–	–							**15**
	Total **ಒಟ್ಟು**	**41**	–	–	–	–							**41**
13. S S Institute of Agricultural and Horticultural Sciences, Davanagere (Horticulture Discipline) ಎಸ್.ಎಸ್. ಕೃಷಿ ಮತ್ತು ತೋಟಗಾರಿಕಾ ವಿಜ್ಞಾನ ಸಂಸ್ಥೆ, ದಾವಣಗೆರೆ (ತೋಟಗಾರಿಕೆ ವಿಭಾಗ)	Male ಪುರುಷ	–	–	–	–								–
	Female ಮಹಿಳೆ	–	–	–	–								–
	Total **ಒಟ್ಟು**	–	–	–	–								–
Diploma College of Agriculture Brahmavar ಡಿಪ್ಲೊಮಾ ಕೃಷಿ ಮಹಾವಿದ್ಯಾಲಯ ಬ್ರಹ್ಮಾವರ	Male ಪುರುಷ	–	–	–	–	–	–	–	–	–	28	20	**48**
	Female ಮಹಿಳೆ	–	–	–	–	–	–	–	–	–	10	5	**15**
	Total **ಒಟ್ಟು**	–	–	–	–	–	–	–	–	–	**38**	**25**	**63**
Grand Total: **ಒಟ್ಟಾರೆ**	**Male** **ಪುರುಷ**	**344**	**269**	**238**	**234**	**58**	**49**	**7**	**6**	**4**	**28**	**20**	**1257**
	Female **ಮಹಿಳೆ**	**270**	**244**	**182**	**225**	**62**	**61**	**8**	**8**	**9**	**10**	**5**	**1084**
	Total **ಒಟ್ಟು**	**614**	**513**	**420**	**459**	**120**	**110**	**15**	**14**	**13**	**38**	**25**	**2341**

Gender Pattern amongst Students Passed Out: ಲಿಂಗವಾರು ಉತ್ತೀರ್ಣರಾದ ವಿದ್ಯಾರ್ಥಿಗಳ ವಿವರ (2024–25)

Sl. No. ಕ್ರ.ಸಂ.	College ಮಹಾವಿದ್ಯಾಲಯ	Gender ಲಿಂಗ	In Numbers: ಸಂಖ್ಯೆಗಳಲ್ಲಿ				
			Bachelors ಬಿ.ಎಸ್ಸಿ. ಆನರ್ಸ್	Masters ಸ್ನಾತಕೋತ್ತರ ಪದವಿ	Ph.D. ಪಿಹೆಚ್.ಡಿ.	Others ಇತರೆ	Total ಒಟ್ಟು
1.	College of Agriculture Navile Campus Shivamogga ಕೃಷಿ ಮಹಾವಿದ್ಯಾಲಯ, ನವಿಲೆ ಆವರಣ ಶಿವಮೊಗ್ಗ	Male ಪುರುಷ	35	25	15	-	**75**
		Female ಮಹಿಳೆ	45	25	4	-	**74**
		Total : ಒಟ್ಟು	**80**	**50**	**19**	**-**	**149**
2.	College of Horticulture Mudigere ತೋಟಗಾರಿಕೆ ಮಹಾವಿದ್ಯಾಲಯ ಮೂಡಿಗೆರೆ	Male ಪುರುಷ	45	6	-	-	**51**
		Female ಮಹಿಳೆ	40	23	-	-	**63**
		Total : ಒಟ್ಟು	**85**	**29**	**-**	**-**	**114**
3.	College of Forestry Ponnampet ಅರಣ್ಯ ಮಹಾವಿದ್ಯಾಲಯ ಪೊನ್ನಂಪೇಟೆ	Male ಪುರುಷ	43	3	0	-	**46**
		Female ಮಹಿಳೆ	21	0	1	-	**22**
		Total : ಒಟ್ಟು	**64**	**3**	**1**	**-**	**68**
4.	College of Horticulture Hiriyuru ತೋಟಗಾರಿಕೆ ಮಹಾವಿದ್ಯಾಲಯ ಹಿರಿಯೂರು	Male ಪುರುಷ	37	-	-	-	**37**
		Female ಮಹಿಳೆ	48	-	-	-	**48**
		Total : ಒಟ್ಟು	**85**	**-**	**-**	**-**	**85**
5.	College of Agriculture Iruvakki Campus Shivamogga ಕೃಷಿ ಮಹಾವಿದ್ಯಾಲಯ ಇರುವಕ್ಕಿ ಆವರಣ ಶಿವಮೊಗ್ಗ	Male ಪುರುಷ	25	4	-	-	**29**
		Female ಮಹಿಳೆ	29	8	-	-	**37**
		Total : ಒಟ್ಟು	**54**	**12**	**-**	**-**	**66**
6.	Diploma College of Agriculture, Brahmavar ಡಿಪ್ಲೊಮಾ (ಕೃಷಿ) ಮಹಾವಿದ್ಯಾಲಯ ಬ್ರಹ್ಮಾವರ	Male ಪುರುಷ	-	-	-	-	**-**
		Female ಮಹಿಳೆ	-	-	-	-	**-**
		Total : ಒಟ್ಟು	**-**	**-**	**-**	**-**	**-**
7.	Diploma in Agricultural Extension Services for Input Dealers Course ಕೃಷಿ ಪರಿಕರ ವಿತರಕರಿಗಾಗಿ ಕೃಷಿ ವಿಸ್ತರಣಾ ಸೇವೆಯಗಳ ಒಂದು ವರ್ಷದ ಡಿಪ್ಲೊಮಾ	Male ಪುರುಷ	-	-	-	43	**43**
		Female ಮಹಿಳೆ	-	-	-	9	**9**
		Total : ಒಟ್ಟು	**-**	**-**	**-**	**52**	**52**
Grand Total : ಒಟ್ಟಾರೆ		**Male ಪುರುಷ**	**185**	**38**	**15**	**43**	**281**
		Female ಮಹಿಳೆ	**183**	**56**	**5**	**9**	**253**
		Total : ಒಟ್ಟು	**368**	**94**	**20**	**52**	**534**

Important Activities at Different Colleges

ವಿವಿಧ ಮಹಾವಿದ್ಯಾಲಯಗಳ ಪ್ರಮುಖ ಚಟುವಟಿಕೆಗಳು

A. College of Agriculture, Shivamogga

ಎ. ಕೃಷಿ ಮಹಾವಿದ್ಯಾಲಯ, ಶಿವಮೊಗ್ಗ

Awareness of the Effects of Ragging, Malpractices, and Drug Usage

A lecture on the effects of ragging, malpractices, and drug usage was delivered by Mr. Sanjeev Kumar for students. The session aimed to create awareness about the serious consequences of these harmful practices in academic environments.

Mr. Kumar explained how ragging negatively impacts students' mental health and creates an unsafe campus atmosphere. He also spoke about academic malpractices, highlighting how dishonesty can damage one's career and integrity. The dangers of drug usage were discussed in detail, including its effects on physical health, decision-making, and future prospects.

The lecture was informative and thought-provoking, encouraging students to adopt responsible behavior and uphold ethical values. Students actively participated and reflected on the importance of maintaining discipline and respect within the campus. Overall, the session was impactful and served as a strong reminder of the need for a safe and healthy educational environment.

ರ್ಯಾಗಿಂಗ್ ದುಷ್ಕೃತ್ಯಗಳು ಮತ್ತು ಮಾದಕ ದ್ರವ್ಯ ಬಳಕೆಯ ಪರಿಣಾಮಗಳ ಅರಿವು

ವಿದ್ಯಾರ್ಥಿಗಳಿಗಾಗಿ ಶ್ರೀ ಸಂಜೀವ್ ಕುಮಾರ್ ಅವರು ರ್ಯಾಗಿಂಗ್, ದುಷ್ಕೃತ್ಯಗಳು ಮತ್ತು ಮಾದಕ ದ್ರವ್ಯ ಸೇವನೆಯ ಪರಿಣಾಮಗಳ ಕುರಿತು ಉಪನ್ಯಾಸ ನೀಡಿದರು. ಶೈಕ್ಷಣಿಕ ಪರಿಸರದಲ್ಲಿ ಈ ಹಾನಿಕಾರಕ ದುರಭ್ಯಾಸಗಳ ಗಂಭೀರ ಪರಿಣಾಮಗಳ ಬಗ್ಗೆ ಜಾಗೃತಿ ಮೂಡಿಸುವುದು ಈ ಅಧಿವೇಶನದ ಉದ್ದೇಶವಾಗಿತ್ತು.

ರ್ಯಾಗಿಂಗ್ ವಿದ್ಯಾರ್ಥಿಗಳ ಮಾನಸಿಕ ಆರೋಗ್ಯದ ಮೇಲೆ ಹೇಗೆ ನಕಾರಾತ್ಮಕ ಪರಿಣಾಮ ಬೀರುತ್ತದೆ ಮತ್ತು ಅಸುರಕ್ಷಿತ ಆವರಣದ ವಾತಾವರಣವನ್ನು ಸೃಷ್ಟಿಸುತ್ತದೆ ಎಂಬುದನ್ನು ಶ್ರೀ ಕುಮಾರ್ ವಿವರಿಸಿದರು. ಅವರು ಶೈಕ್ಷಣಿಕ ದುಷ್ಕೃತ್ಯಗಳ ಬಗ್ಗೆಯೂ ಮಾತನಾಡಿದರು. ಅಪ್ರಾಮಾಣಿಕತೆಯು ಒಬ್ಬರ ವೃತ್ತಿ ಮತ್ತು ಸಮಗ್ರತೆಯನ್ನು ಹೇಗೆ ಹಾನಿಗೊಳಿಸುತ್ತದೆ ಎಂಬುದನ್ನು ತಿಳಿಸಿದರು. ದೈಹಿಕ ಆರೋಗ್ಯ, ನಿರ್ಧಾರ ತೆಗೆದುಕೊಳ್ಳುವಿಕೆ ಮತ್ತು ಭವಿಷ್ಯದ ನಿರೀಕ್ಷೆಗಳ ಮೇಲೆ ಅದರ ಪರಿಣಾಮಗಳನ್ನು ಒಳಗೊಂಡಂತೆ ಮಾದಕ ದ್ರವ್ಯ ಸೇವನೆಯ ಅಪಾಯಗಳನ್ನು ವಿವರವಾಗಿ ಚರ್ಚಿಸಲಾಯಿತು.

ಉಪನ್ಯಾಸವು ಮಾಹಿತಿಯುಕ್ತ ಮತ್ತು ಚಿಂತನಶೀಲವಾಗಿತ್ತು, ವಿದ್ಯಾರ್ಥಿಗಳು ಜವಾಬ್ದಾರಿಯುತ ನಡವಳಿಕೆಯನ್ನು ಅಳವಡಿಸಿಕೊಳ್ಳಲು ಮತ್ತು ನೈತಿಕ ಮೌಲ್ಯಗಳನ್ನು ಎತ್ತಿ ಹಿಡಿಯಲು ಪ್ರೋತ್ಸಾಹಿಸಲಾಯಿತು. ಈ ಕಾರ್ಯಕ್ರಮದಲ್ಲಿ ವಿದ್ಯಾರ್ಥಿಗಳು ಸಕ್ರಿಯವಾಗಿ ಭಾಗವಹಿಸಿದ್ದರು ಮತ್ತು ಆವರಣದಲ್ಲಿ ಶಿಸ್ತು ಮತ್ತು ಗೌರವವನ್ನು ಕಾಪಾಡಿಕೊಳ್ಳುವ ಮಹತ್ವದ ಬಗ್ಗೆ ಚಿಂತನೆ ನಡೆಸಲಾಯಿತು. ಒಟ್ಟಾರೆಯಾಗಿ, ಅಧಿವೇಶನವು ಪರಿಣಾಮಕಾರಿಯಾಗಿತ್ತು ಮತ್ತು ಸುರಕ್ಷಿತ ಮತ್ತು ಆರೋಗ್ಯಕರ ಶೈಕ್ಷಣಿಕ ವಾತಾವರಣದ ಅಗತ್ಯತೆಯ ತಿಳಿಸಲಾಯಿತು.

Gender Sensitization Workshop "Aravina Payana"

As part of Deeksharambha, the Karnataka Rajya Mahila Duvrjanya Virodhi Okkuta, Shivamogga, conducted a gender sensitization workshop titled "Aravina Payana." The session was led by Mrs. Rekhabma and her team, who engaged the participants through various activities including a song and a skit. The workshop began with the screening of the short film "That Day After Every day." This was followed by an interactive discussion on key issues such as gender equality, exploitation, gender-based division of labour, and violence. The session also addressed important topics like menstruation, different forms of exploitation, and violence prevalent in society today. The resource persons emphasized the importance of appropriate behavior, mutual

ಲಿಂಗ ಸಂವೇದನೆ ಕಾರ್ಯಾಗಾರ "ಅರವಿನ ಪಯಣ"

ದೀಕ್ಷಾರಂಭದ ಭಾಗವಾಗಿ, ಶಿವಮೊಗ್ಗದ ಕರ್ನಾಟಕ ರಾಜ್ಯ ಮಹಿಳಾ ದೌರ್ಜನ್ಯ ವಿರೋಧಿ ಒಕ್ಕೂಟವು "ಅರವಿನ ಪಯಣ" ಎಂಬ ಶೀರ್ಷಿಕೆಯ ಲಿಂಗ ಸಂವೇದನೆ ಕಾರ್ಯಾಗಾರವನ್ನು ನಡೆಸಿತು. ಈ ಅಧಿವೇಶನದ ನೇತೃತ್ವವನ್ನು ಶ್ರೀಮತಿ ರೇಖಾಬ್ಮಾ ಮತ್ತು ಅವರ ತಂಡ ವಹಿಸಿದ್ದರು, ಅವರು ಹಾಡು ಮತ್ತು ಕಿರುಚಿತ್ರ ಸೇರಿದಂತೆ ವಿವಿಧ ಚಟುವಟಿಕೆಗಳ ಮೂಲಕ ಭಾಗವಹಿಸುವವರನ್ನು ತೊಡಗಿಸಿಕೊಂಡರು. ಕಾರ್ಯಾಗಾರವು "ಆ ದಿನ ನಂತರ ಎವೆರಿ ಡೇ" ಕಿರುಚಿತ್ರದ ಪ್ರದರ್ಶನದೊಂದಿಗೆ ಪ್ರಾರಂಭವಾಯಿತು. ಇದರ ನಂತರ ಲಿಂಗ ಸಮಾನತೆ, ಶೋಷಣೆ, ಲಿಂಗ ಆಧಾರಿತ ಕಾರ್ಮಿಕ ವಿಭಜನೆ ಮತ್ತು ಹಿಂಸೆಯಂತಹ ಪ್ರಮುಖ ವಿಷಯಗಳ ಕುರಿತು ಸಂವಾದಾತ್ಮಕ ಚರ್ಚೆ ನಡೆಯಿತು. ಅಧಿವೇಶನವು ಮುಟ್ಟು, ವಿವಿಧ ರೀತಿಯ ಶೋಷಣೆ ಮತ್ತು ಇಂದು ಸಮಾಜದಲ್ಲಿ ಪ್ರಚಲಿತದಲ್ಲಿರುವ ಹಿಂಸೆಯಂತಹ ಪ್ರಮುಖ ವಿಷಯಗಳನ್ನು ಸಹ ತಿಳಿಸಿತು. ಸಂಪನ್ಮೂಲ ವ್ಯಕ್ತಿಗಳು ವಿದ್ಯಾರ್ಥಿಗಳಲ್ಲಿ ಸೂಕ್ತ ನಡವಳಿಕೆ, ಪರಸ್ಪರ ಗೌರವ ಮತ್ತು

Important Activities at Different Colleges

respect, and awareness among students. The students participated enthusiastically and interacted actively with the speakers and team members, making the session both engaging and impactful.

Interactive Session on PGDM in Sustainable Agriculture Management

It was a short session where Mr Ranjith P C introduced about the course, curriculum, opportunities and scope in the future, fee structure and the exposure that the course would provide. Following that audiences were given a chance to clear out their doubts regarding the topic.

Interactive Session on Preparation and Coaching for Competitive Examinations

An interactive session on preparation and coaching for competitive examinations was conducted by Mr. Darshan Garthikere, Founder and Chief of IAS Darshana. The session focused on effective strategies for cracking competitive exams through a combination of smart planning and consistent effort.

Mr. Garthikere emphasized the importance of understanding the exam pattern, building strong fundamentals, and maintaining a disciplined study routine. He highlighted common mistakes students make, such as lack of revision and poor time management, and provided practical solutions to overcome them. The role of mock tests and their proper analysis was also discussed in detail. The session was highly engaging, with students actively participating in discussions and sharing their challenges. He also addressed the balance between coaching and self-study, encouraging students to develop independent learning habits. Overall, the session was insightful, motivating, and beneficial for all aspirants.

Interactive Session on Exploring Agricultural Education and Research in the Netherlands

The event was organized by the College of Agriculture, Shivamogga. The Hon'ble Vice Chancellor, Dr. R. C. Jagadeesha, KSNUAHS, inaugurated the programme by watering a plant.

ವಿವಿಧ ಮಹಾವಿದ್ಯಾಲಯಗಳ ಪ್ರಮುಖ ಚಟುವಟಿಕೆಗಳು

ಜಾಗೃತಿಯ ಮಹತ್ವವನ್ನು ತಿಳಿಸಿದರು. ವಿದ್ಯಾರ್ಥಿಗಳು ಉತ್ಸಾಹದಿಂದ ಭಾಗವಹಿಸಿದ್ದರು.ಸಂಪನ್ಮೂಲ ವ್ಯಕ್ತಿಗಳುಹಾಗೂ ತಂಡದ ಸದಸ್ಯರೊಂದಿಗೆ ಸಕ್ರಿಯವಾಗಿ ಸಂವಹನ ನಡೆಸಿದರು, ಇದು ಅಧಿವೇಶನವನ್ನು ಆಕರ್ಷಕವಾಗಿ ಮತ್ತು ಪರಿಣಾಮಕಾರಿಯಾಗಿ ನಡೆಯಿತು.

ಸುಸ್ಥಿರ ಕೃಷಿ ನಿರ್ವಹಣೆಯಲ್ಲಿ ಪಿಜಿಡಿಎಂ ಕುರಿತು ಸಂವಾದಾತ್ಮಕ ಅಧಿವೇಶನ

ಇದು ಒಂದು ಅಲ್ಪಾವಧಿ ಅಧಿವೇಶನವಾಗಿದ್ದು, ಶ್ರೀ ರಂಜಿತ್ ಪಿ ಸಿ ಅವರು ಕೋರ್ಸ್, ಅದರ ಪಠ್ಯಕ್ರಮ, ಭವಿಷ್ಯದಲ್ಲಿ ಅದರ ಅವಕಾಶಗಳು ಮತ್ತು ವ್ಯಾಪ್ತಿ, ಶುಲ್ಕ ರಚನೆ ಮತ್ತು ಕೋರ್ಸ್ ಒದಗಿಸುವ ಮಾನ್ಯತೆ ಬಗ್ಗೆ ನಮಗೆ ಪರಿಚಯಿಸಿದರು. ಅದರ ನಂತರ ಪ್ರೇಕ್ಷಕರಿಗೆ ವಿಷಯದ ಬಗ್ಗೆ ತಮ್ಮ ಅನುಮಾನಗಳನ್ನು ನಿವಾರಿಸಲು ಅವಕಾಶ ನೀಡಲಾಯಿತು.

ಸ್ಪರ್ಧಾತ್ಮಕ ಪರೀಕ್ಷೆಗಳಿಗೆ ತಯಾರಿ ಮತ್ತು ತರಬೇತಿ ಕುರಿತು ಸಂವಾದಾತ್ಮಕ ಅಧಿವೇಶನ

ಸ್ಪರ್ಧಾತ್ಮಕ ಪರೀಕ್ಷೆಗಳಿಗೆ ಸಿದ್ಧತೆ ಮತ್ತು ತರಬೇತಿಯ ಕುರಿತು ಸಂವಾದಾತ್ಮಕ ಅಧಿವೇಶನವನ್ನು ಐಎಎಸ್ ದರ್ಶನದ ಸಂಸ್ಥಾಪಕ ಮತ್ತು ಮುಖ್ಯಸ್ಥ ಶ್ರೀ ದರ್ಶನ್ ಗರ್ತಿಕೆರೆ ನಡೆಸಿಕೊಟ್ಟರು. ಸ್ಮಾರ್ಟ್ ಯೋಜನೆ ಮತ್ತು ಸ್ಥಿರ ಪ್ರಯತ್ನದ ಸಂಯೋಜನೆಯ ಮೂಲಕ ಸ್ಪರ್ಧಾತ್ಮಕ ಪರೀಕ್ಷೆಗಳನ್ನು ಯಶಸ್ವಿಯಾಗಿ ನಿಭಾಯಿಸುವ ಪರಿಣಾಮಕಾರಿ ತಂತ್ರಗಳ ಮೇಲೆ ಈ ಅಧಿವೇಶನ ಕೇಂದ್ರೀಕರಿಸಿದೆ.

ಪರೀಕ್ಷಾ ಮಾದರಿಯನ್ನು ಅರ್ಥಮಾಡಿಕೊಳ್ಳುವುದು, ಬಲವಾದ ಮೂಲಭೂತ ಅಂಶಗಳನ್ನು ನಿರ್ಮಿಸುವುದು ಮತ್ತು ಶಿಸ್ತಿನ ಅಧ್ಯಯನ ದಿನಚರಿಯನ್ನು ಕಾಪಾಡಿಕೊಳ್ಳುವ ಪ್ರಾಮುಖ್ಯತೆಯನ್ನು ಶ್ರೀ ಗರ್ತಿಕೆರೆ ಒತ್ತಿ ಹೇಳಿದರು. ಪರಿಷ್ಕರಣೆಯ ಕೊರತೆ ಮತ್ತು ಕಳಪೆ ಸಮಯ ನಿರ್ವಹಣೆಯಂತಹ ವಿದ್ಯಾರ್ಥಿಗಳು ಮಾಡುವ ಸಾಮಾನ್ಯ ತಪ್ಪುಗಳನ್ನು ಅವರು ಎತ್ತಿ ತೋರಿಸಿದರು ಮತ್ತು ಅವುಗಳನ್ನು ನಿವಾರಿಸಲು ಪ್ರಾಯೋಗಿಕ ಪರಿಹಾರಗಳನ್ನು ಒದಗಿಸಿದರು. ಅಣಕು ಪರೀಕ್ಷೆಗಳ ಪಾತ್ರ ಮತ್ತು ಅವುಗಳ ಸರಿಯಾದ ವಿಶ್ಲೇಷಣೆಯನ್ನು ಸಹ ವಿವರವಾಗಿ ಚರ್ಚಿಸಲಾಯಿತು. ವಿದ್ಯಾರ್ಥಿಗಳು ಚರ್ಚೆಗಳಲ್ಲಿ ಸಕ್ರಿಯವಾಗಿ ಭಾಗವಹಿಸುವ ಮತ್ತು ತಮ್ಮ ಸವಾಲುಗಳನ್ನು ಹಂಚಿಕೊಳ್ಳುವ ಮೂಲಕ ಅಧಿವೇಶನವು ಹೆಚ್ಚು ಆಕರ್ಷಕವಾಗಿತ್ತು. ಅವರು ತರಬೇತಿ ಮತ್ತು ಸ್ವಯಂ-ಅಧ್ಯಯನದ ನಡುವಿನ ಸಮತೋಲನವನ್ನು ಸಹ ತಿಳಿಸಿದರು, ವಿದ್ಯಾರ್ಥಿಗಳು ಸ್ವತಂತ್ರ ಕಲಿಕೆಯ ಅಭ್ಯಾಸಗಳನ್ನು ಬೆಳೆಸಿಕೊಳ್ಳಲು ಪ್ರೋತ್ಸಾಹಿಸಿದರು. ಒಟ್ಟಾರೆಯಾಗಿ, ಅಧಿವೇಶನವು ಎಲ್ಲಾ ಆಕಾಂಕ್ಷಿಗಳಿಗೆ ಒಳನೋಟವುಳ್ಳ, ಪ್ರೇರಕ ಮತ್ತು ಪ್ರಯೋಜನಕಾರಿಯಾಗಿತ್ತು.

ನೆದರ್ಲ್ಯಾಂಡ್ಸ್‌ನಲ್ಲಿ ಕೃಷಿ ಶಿಕ್ಷಣ ಮತ್ತು ಸಂಶೋಧನೆಯನ್ನು ಅನ್ವೇಷಿಸುವ ಕುರಿತು ಸಂವಾದಾತ್ಮಕ ಅಧಿವೇಶನ

ಶಿವಮೊಗ್ಗದ ಕೃಷಿ ಮಹಾವಿದ್ಯಾಲಯ ಈ ಕಾರ್ಯಕ್ರಮವನ್ನು ಆಯೋಜಿಸಿತ್ತು. ಗೌರವಾನ್ವಿತ ಕುಲಪತಿ ಡಾ. ಆರ್. ಸಿ. ಜಗದೀಶ, ಅವರು ಗಿಡಕ್ಕೆ ನೀರು ಹಾಕುವ ಮೂಲಕ ಕಾರ್ಯಕ್ರಮವನ್ನು ಉದ್ಘಾಟಿಸಿದರು. ತಮ್ಮ ಉದ್ಘಾಟನಾ ಭಾಷಣದಲ್ಲಿ, ಹಲವಾರು

Important Activities at Different Colleges

In his inaugural address, he highlighted the overseas opportunities created by the university through the signing of Memoranda of Understanding (MoUs) with several international universities. He encouraged students to pursue higher education in reputed institutions abroad, particularly in the fields of research and innovation. The distinguished speaker, Mr. Jan Van Den Berg, addressed the students and emphasized recent research activities undertaken in the Netherlands in the field of agriculture. He advised students to explore the wide range of opportunities available in agricultural education and research at the international level. Mr. Kiran Gange addressed the gathering by informing students about the numerous entrepreneurial opportunities in agriculture and related sectors. He encouraged students to explore these opportunities as viable career options and invited them to apply for internship opportunities at Global Launch. Mrs. Hema Sanjay also addressed the students and emphasized the importance of learning foreign languages for working abroad. She further advised students to improve their communication skills to enhance their global employability.

Mastering the mind and Academic Excellence

A lecture on “Mastering the Mind and Academic Excellence” was delivered by Mr. Ramesh B Umarani for students. The session focused on the importance of mental strength and its role in achieving academic success. Mr. Umarani emphasized the need for a positive mindset, self-discipline, and focus in overcoming academic challenges. He explained techniques to manage stress, improve concentration, and build confidence. The speaker also highlighted the role of goal setting and time management in maintaining consistent performance. Through practical examples and simple strategies, students were encouraged to develop healthy study habits and a balanced routine. The session was interactive, with students actively engaging and sharing their experiences. Overall, the lecture was inspiring and insightful, motivating students to take control of their thoughts and strive for excellence in their academic journey.

ವಿವಿಧ ಮಹಾವಿದ್ಯಾಲಯಗಳ ಪ್ರಮುಖ ಚಟುವಟಿಕೆಗಳು

ಅಂತಾರಾಷ್ಟ್ರೀಯ ವಿಶ್ವವಿದ್ಯಾಲಯಗಳೊಂದಿಗೆ ಒಪ್ಪಂದ (ಎಂಒಯು)ಗಳಿಗೆ ಸಹಿ ಹಾಕುವ ಮೂಲಕ ವಿಶ್ವವಿದ್ಯಾಲಯವು ಸೃಷ್ಟಿಸಿರುವ ವಿದೇಶಿ ಅವಕಾಶಗಳನ್ನು ಅವರು ಎತ್ತಿ ತೋರಿಸಿದರು. ವಿದೇಶದಲ್ಲಿರುವ ಪ್ರತಿಷ್ಠಿತ ಸಂಸ್ಥೆಗಳಲ್ಲಿ, ವಿಶೇಷವಾಗಿ ಸಂಶೋಧನೆ ಮತ್ತು ನಾವೀನ್ಯತೆ ಕ್ಷೇತ್ರಗಳಲ್ಲಿ ಉನ್ನತ ಶಿಕ್ಷಣವನ್ನು ಪಡೆಯಲು ಅವರು ವಿದ್ಯಾರ್ಥಿಗಳನ್ನು ಪ್ರೋತ್ಸಾಹಿಸಿದರು. ಗಣ್ಯ ಭಾಷಣಕಾರರಾದ ಶ್ರೀ ಜಾನ್ ವ್ಯಾನ್ ಡೆನ್ ಬರ್ಗ್ ವಿದ್ಯಾರ್ಥಿಗಳನ್ನು ಉದ್ದೇಶಿಸಿ ಮಾತನಾಡಿದರು ಮತ್ತು ಕೃಷಿ ಕ್ಷೇತ್ರದಲ್ಲಿ ನೆದರ್‌ಲ್ಯಾಂಡ್ಸ್‌ನಲ್ಲಿ ಇತ್ತೀಚೆಗೆ ಕೈಗೊಂಡಿರುವ ಸಂಶೋಧನಾ ಚಟುವಟಿಕೆಗಳನ್ನು ಒತ್ತಿ ಹೇಳಿದರು. ಅಂತಾರಾಷ್ಟ್ರೀಯ ಮಟ್ಟದಲ್ಲಿ ಕೃಷಿ ಶಿಕ್ಷಣ ಮತ್ತು ಸಂಶೋಧನೆಯಲ್ಲಿ ಲಭ್ಯವಿರುವ ವ್ಯಾಪಕ ಅವಕಾಶಗಳನ್ನು ಅನ್ವೇಷಿಸಲು ಅವರು ವಿದ್ಯಾರ್ಥಿಗಳಿಗೆ ಸಲಹೆ ನೀಡಿದರು. ಕೃಷಿ ಮತ್ತು ಸಂಬಂಧಿತ ವಲಯಗಳಲ್ಲಿನ ಹಲವಾರು ಉದ್ಯಮಶೀಲತಾ ಅವಕಾಶಗಳ ಬಗ್ಗೆ ವಿದ್ಯಾರ್ಥಿಗಳಿಗೆ ತಿಳಿಸುವ ಮೂಲಕ ಶ್ರೀ ಕಿರಣ್ ಗಂಗೆ ಸಭೆಯನ್ನುದ್ದೇಶಿಸಿ ಮಾತನಾಡಿದರು. ಈ ಅವಕಾಶಗಳನ್ನು ಕಾರ್ಯಸಾಧ್ಯವಾದ ವೃತ್ತಿ ಆಯ್ಕೆಗಳಾಗಿ ಅನ್ವೇಷಿಸಲು ಅವರು ವಿದ್ಯಾರ್ಥಿಗಳನ್ನು ಪ್ರೋತ್ಸಾಹಿಸಿದರು ಮತ್ತು ಗ್ಲೋಬಲ್ ಲಾಂಚ್‌ನಲ್ಲಿ ಇಂಟರ್ನ್‌ಶಿಪ್ ಅವಕಾಶಗಳಿಗೆ ಅರ್ಜಿ ಸಲ್ಲಿಸಲು ಅವರನ್ನು ಆಹ್ವಾನಿಸಿದರು. ಶ್ರೀಮತಿ ಹೇಮಾ ಸಂಜಯ್ ಕೂಡ ವಿದ್ಯಾರ್ಥಿಗಳನ್ನು ಉದ್ದೇಶಿಸಿ ಮಾತನಾಡಿದರು ಮತ್ತು ವಿದೇಶದಲ್ಲಿ ಕೆಲಸ ಮಾಡಲು ವಿದೇಶಿ ಭಾಷೆಗಳನ್ನು ಕಲಿಯುವ ಮಹತ್ವವನ್ನು ತಿಳಿಸಿದರು. ಜಾಗತಿಕ ಉದ್ಯೋಗ ಸಾಮರ್ಥ್ಯವನ್ನು ಹೆಚ್ಚಿಸಲು ತಮ್ಮ ಸಂವಹನ ಕೌಶಲ್ಯವನ್ನು ಸುಧಾರಿಸಲು ಅವರು ವಿದ್ಯಾರ್ಥಿಗಳಿಗೆ ಮತ್ತಷ್ಟು ಸಲಹೆ ನೀಡಿದರು.

ಮನಸ್ಸನ್ನು ಕರಗತ ಮಾಡಿಕೊಳ್ಳುವುದು ಮತ್ತು ಶೈಕ್ಷಣಿಕ ಶ್ರೇಷ್ಠತೆ

"ಮನಸ್ಸನ್ನು ಕರಗತ ಮಾಡಿಕೊಳ್ಳುವುದು ಮತ್ತು ಶೈಕ್ಷಣಿಕ ಶ್ರೇಷ್ಠತೆ" ಎಂಬ ವಿಷಯದ ಕುರಿತು ಶ್ರೀ ರಮೇಶ್ ಬಿ ಉಮರಾನಿ ಅವರು ವಿದ್ಯಾರ್ಥಿಗಳಿಗಾಗಿ ಉಪನ್ಯಾಸ ನೀಡಿದರು. ಈ ಅಧಿವೇಶನವು ಮಾನಸಿಕ ಶಕ್ತಿಯ ಪ್ರಾಮುಖ್ಯತೆ ಮತ್ತು ಶೈಕ್ಷಣಿಕ ಯಶಸ್ಸನ್ನು ಸಾಧಿಸುವಲ್ಲಿ ಅದರ ಪಾತ್ರದ ಮೇಲೆ ಕೇಂದ್ರೀಕರಿಸಿತು. ಶ್ರೀ ಉಮರಾನಿ ಅವರು ಸಕಾರಾತ್ಮಕ ಮನಸ್ಥಿತಿ, ಸ್ವಯಂ-ಶಿಸ್ತು ಮತ್ತು ಶೈಕ್ಷಣಿಕ ಸವಾಲುಗಳನ್ನು ನಿವಾರಿಸುವಲ್ಲಿ ಗಮನದ ಅಗತ್ಯವನ್ನು ಒತ್ತಿ ಹೇಳಿದರು. ಒತ್ತಡವನ್ನು ನಿರ್ವಹಿಸಲು, ಏಕಾಗ್ರತೆಯನ್ನು ಸುಧಾರಿಸಲು ಮತ್ತು ಆತ್ಮವಿಶ್ವಾಸವನ್ನು ಬೆಳೆಸಲು ತಂತ್ರಗಳನ್ನು ಅವರು ವಿವರಿಸಿದರು. ಸ್ಥಿರವಾದ ಕಾರ್ಯಕ್ಷಮತೆಯನ್ನು ಕಾಪಾಡಿಕೊಳ್ಳುವಲ್ಲಿ ಗುರಿ ನಿಗದಿಪಡಿಸುವಿಕೆ ಮತ್ತು ಸಮಯ ನಿರ್ವಹಣೆಯ ಪಾತ್ರವನ್ನು ತಿಳಿಸಿದರು. ಪ್ರಾಯೋಗಿಕ ಉದಾಹರಣೆಗಳು ಮತ್ತು ಸರಳ ತಂತ್ರಗಳ ಮೂಲಕ, ಆರೋಗ್ಯಕರ ಅಧ್ಯಯನ, ಅಭ್ಯಾಸಗಳು ಮತ್ತು ಸಮತೋಲಿತ ದಿನಚರಿಯನ್ನು ಅಭಿವೃದ್ಧಿಪಡಿಸಲು ವಿದ್ಯಾರ್ಥಿಗಳನ್ನು ಪ್ರೋತ್ಸಾಹಿಸಲಾಯಿತು. ಅಧಿವೇಶನವು ಸಂವಾದಾತ್ಮಕವಾಗಿತ್ತು, ವಿದ್ಯಾರ್ಥಿಗಳು ಸಕ್ರಿಯವಾಗಿ ತೊಡಗಿಸಿಕೊಂಡು ತಮ್ಮ ಅನುಭವಗಳನ್ನು ಹಂಚಿಕೊಳ್ಳುತ್ತಿದ್ದರು. ಒಟ್ಟಾರೆಯಾಗಿ, ಉಪನ್ಯಾಸವು ಸ್ಫೂರ್ತಿದಾಯಕ ಮತ್ತು ಒಳನೋಟವುಳ್ಳದ್ದಾಗಿತ್ತು, ವಿದ್ಯಾರ್ಥಿಗಳು ತಮ್ಮ ಆಲೋಚನೆಗಳನ್ನು ನಿಯಂತ್ರಿಸಲು ಮತ್ತು ಅವರ ಶೈಕ್ಷಣಿಕ ಬದುಕಿನಲ್ಲಿ ಶ್ರೇಷ್ಠತೆಗಾಗಿ ಶ್ರಮಿಸಲು ಪ್ರೇರೇಪಿಸಿತು.

Important Activities at Different Colleges

ವಿವಿಧ ಮಹಾವಿದ್ಯಾಲಯಗಳ ಪ್ರಮುಖ ಚಟುವಟಿಕೆಗಳು

Learning and career Opportunities in Agri. Business, Food Business and Agri. Export Business

A lecture on learning and career opportunities in agribusiness, food business, and agri export business was delivered by Dr. Lavanya B T, Assistant Professor at IIPM. The session aimed to guide students on emerging career paths in the agricultural sector.

Dr. Lavanya highlighted the growing scope of agribusiness, emphasizing value addition, supply chain management, and entrepreneurship. She discussed opportunities in the food industry, including food processing, quality control, and marketing. The importance of agri export business was also explained, focusing on global demand, export procedures, and market potential.

The session provided valuable insights into skill development, higher education, and career planning. Students actively participated and gained clarity on various professional avenues available in agriculture and allied sectors. Overall, the lecture was informative and encouraged students to explore innovative and profitable career opportunities.

Capacity building programme on taxonomy of termites

An inaugural ceremony of eight days “Capacity Building Programme on Taxonomy of Termites” was held at Department of Entomology, College of Agriculture, Navile, Keladi Shivappa Nayaka University of Agricultural and Horticultural Sciences, Shivamogga on 14th July 2025. The programme was inaugurated by Dr. N. K. Krishna Kumar, Chairman, QRT (AINP-SAP) and Dr.C.A.Virakthamath, Professor Emiretus. Dr. N. K. Krishna Kumar in his inaugural address said that, termites are both beneficial and harmful. The beneficial nature needs to be exploited for human well-being and harmful termite species need to be managed through eco-friendly manner. Dr.C.A.Virakathamath, Professor Emeritus, in his inaugural address, discussed about the importance of taxonomy, he said that systematics helps to identify and

ಕೃಷಿ ವ್ಯವಹಾರ, ಆಹಾರ ವ್ಯವಹಾರ ಮತ್ತು ಕೃಷಿ ರಫ್ತು ವ್ಯವಹಾರದಲ್ಲಿ ಕಲಿಕೆ ಮತ್ತು ವೃತ್ತಿ ಅವಕಾಶಗಳು

ಕೃಷಿ ವ್ಯವಹಾರ, ಆಹಾರ ವ್ಯವಹಾರ ಮತ್ತು ಕೃಷಿ ರಫ್ತು ವ್ಯವಹಾರದಲ್ಲಿ ಕಲಿಕೆ ಮತ್ತು ವೃತ್ತಿ ಅವಕಾಶಗಳ ಕುರಿತು ಉಪನ್ಯಾಸವನ್ನು ಐಐಪಿಎಂನ ಸಹಾಯಕ ಪ್ರಾಧ್ಯಾಪಕಿ ಡಾ. ಲಾವಣ್ಯ ಬಿ ಟಿ ನೀಡಿದರು. ಕೃಷಿ ಕ್ಷೇತ್ರದಲ್ಲಿ ಉದಯೋನ್ಮುಖ ವೃತ್ತಿ ಮಾರ್ಗಗಳ ಕುರಿತು ವಿದ್ಯಾರ್ಥಿಗಳಿಗೆ ಮಾರ್ಗದರ್ಶನ ನೀಡುವ ಉದ್ದೇಶವನ್ನು ಈ ಅಧಿವೇಶನ ಹೊಂದಿತ್ತು.

ಡಾ. ಲಾವಣ್ಯ ಕೃಷಿ ವ್ಯವಹಾರದ ಬೆಳೆಯುತ್ತಿರುವ ವ್ಯಾಪ್ತಿಯ ಬಗ್ಗೆ ಬೆಳಕಿಸಿದರು. ಮೌಲ್ಯವರ್ಧನೆ, ಪೂರೈಕೆ ಸರಪಳಿ ನಿರ್ವಹಣೆ ಮತ್ತು ಉದ್ಯಮಶೀಲತೆಗೆ ಒತ್ತು ನೀಡಿದರು. ಆಹಾರ ಸಂಸ್ಕರಣೆ, ಗುಣಮಟ್ಟ ನಿಯಂತ್ರಣ ಮತ್ತು ಮಾರುಕಟ್ಟೆ ಸೇರಿದಂತೆ ಆಹಾರ ಉದ್ಯಮದಲ್ಲಿನ ಅವಕಾಶಗಳ ಕುರಿತು ಅವರು ಚರ್ಚಿಸಿದರು. ಜಾಗತಿಕ ಬೇಡಿಕೆ, ರಫ್ತು ಕಾರ್ಯವಿಧಾನಗಳು ಮತ್ತು ಮಾರುಕಟ್ಟೆ ಸಾಮರ್ಥ್ಯದ ಮೇಲೆ ಕೇಂದ್ರೀಕರಿಸಿ ಕೃಷಿ ರಫ್ತು ವ್ಯವಹಾರದ ಮಹತ್ವವನ್ನು ಸಹ ವಿವರಿಸಲಾಯಿತು.

ಕೌಶಲ್ಯ ಅಭಿವೃದ್ಧಿ, ಉನ್ನತ ಶಿಕ್ಷಣ ಮತ್ತು ವೃತ್ತಿ ಯೋಜನೆ ಕುರಿತು ಅಧಿವೇಶನವು ಅಮೂಲ್ಯವಾದ ಒಳನೋಟಗಳನ್ನು ಒದಗಿಸಿತು. ವಿದ್ಯಾರ್ಥಿಗಳು ಸಕ್ರಿಯವಾಗಿ ಭಾಗವಹಿಸಿದರು ಮತ್ತು ಕೃಷಿ ಮತ್ತು ಸಂಬಂಧಿತ ವಲಯಗಳಲ್ಲಿ ಲಭ್ಯವಿರುವ ವಿವಿಧ ವೃತ್ತಿಪರ ಮಾರ್ಗಗಳ ಬಗ್ಗೆ ಸ್ಪಷ್ಟತೆಯನ್ನು ಪಡೆದರು. ಒಟ್ಟಾರೆಯಾಗಿ, ಉಪನ್ಯಾಸವು ಮಾಹಿತಿಯುಕ್ತವಾಗಿತ್ತು ಹಾಗೂ ವಿದ್ಯಾರ್ಥಿಗಳು ನವೀನ ಮತ್ತು ಲಾಭದಾಯಕ ವೃತ್ತಿ ಅವಕಾಶಗಳನ್ನು ಅನ್ವೇಷಿಸಲು ಪ್ರೋತ್ಸಾಹ ಒದಗಿಸಿತು.

ಗೆದ್ದಲು ಹುಳುಗಳ ವರ್ಗೀಕರಣದ ಸಾಮರ್ಥ್ಯ ನಿರ್ಮಾಣ ಕಾರ್ಯಕ್ರಮ

ಶಿವಮೊಗ್ಗದ ಕೆಳದಿ ಶಿವಪ್ಪ ನಾಯಕ ಕೃಷಿ ಮತ್ತು ತೋಟಗಾರಿಕೆ ವಿಜ್ಞಾನಗಳ ವಿಶ್ವವಿದ್ಯಾಲಯದ ನವಿಲೆಯಲ್ಲಿರುವ ಕೃಷಿ ಮಹಾವಿದ್ಯಾಲಯ ಕೀಟಶಾಸ್ತ್ರ ವಿಭಾಗದಲ್ಲಿ ಎಂಟು ದಿನಗಳ "ಗೆದ್ದಲು ಹುಳುಗಳ ವರ್ಗೀಕರಣದ ಸಾಮರ್ಥ್ಯ ವೃದ್ಧಿ ಕಾರ್ಯಕ್ರಮ"ದ ಜುಲೈ 14, 2025 ರಂದು ಉದ್ಘಾಟನಾ ಸಮಾರಂಭವನ್ನು ನಡೆಸಲಾಯಿತು. ಈ ಕಾರ್ಯಕ್ರಮವನ್ನು ಕ್ಯೂಆರ್ ಟಿ (ಎಐಎನ್ ಪಿ-ಎಸ್ಎಪಿ)ಅಧ್ಯಕ್ಷ ಡಾ. ಎನ್. ಕೆ. ಕೃಷ್ಣ ಕುಮಾರ್ ಮತ್ತು ಪ್ರೊ. ಎಮಿರೆಟಸ್ ಪ್ರಾಧ್ಯಾಪಕರಾದ ಡಾ. ಸಿ ಎ ವಿರಕ್ತಮಠ ಉದ್ಘಾಟಿಸಿದರು. ಡಾ. ಎನ್ ಕೆ ಕೃಷ್ಣ ಕುಮಾರ್ ತಮ್ಮ ಉದ್ಘಾಟನಾ ಭಾಷಣದಲ್ಲಿ, ಗೆದ್ದಲುಗಳು ಪ್ರಯೋಜನಕಾರಿ ಮತ್ತು ಹಾನಿಕಾರಕ ಎರಡೂ ಆಗಿವೆ. ಮಾನವನ ಯೋಗಕ್ಷೇಮಕ್ಕಾಗಿ ಪ್ರಯೋಜನಕಾರಿ ಪ್ರಕೃತಿಯನ್ನು ಬಳಸಿಕೊಳ್ಳಬೇಕಾಗಿದೆ ಮತ್ತು ಹಾನಿಕಾರಕ ಗೆದ್ದಲು ಪ್ರಭೇದಗಳನ್ನು ಪರಿಸರ ಸ್ನೇಹಿ ರೀತಿಯಲ್ಲಿ ನಿರ್ವಹಿಸಬೇಕಾಗಿದೆ. ಪ್ರೊಫೆಸರ್ ಎಮೆರಿಟಸ್ ಡಾ. ಸಿ ಎ ವಿರಕ್ತಮಠ ತಮ್ಮ ಉದ್ಘಾಟನಾ ಭಾಷಣದಲ್ಲಿ ವರ್ಗೀಕರಣದ ಮಹತ್ವದ ಬಗ್ಗೆ ಚರ್ಚಿಸಿದರು, ಭೂಮಿಯ ಮೇಲಿನ ವಿಶಾಲವಾದ ಜಾತಿಗಳನ್ನು ಗುರುತಿಸಲು ಮತ್ತು ವಿವರಿಸಲು ಸಹಾಯ

Important Activities at Different Colleges

describe the vast array of species on Earth. Accurate classification helps to identify species at risk of extinction and set priorities for conservation efforts. Dr. R. C. Jagadeesha, Hon'ble Vice Chancellor, Keladi Shivappa Nayaka University of Agricultural and Horticultural Sciences, Shivamogga presided over the inaugural programme and said that, Western Ghats are rich in biodiversity and university is supporting for biodiversity research of the faculty members. During the programme resource persons from different institutes delivered the lectures on different topics. During the programme, a total of 17 members including professors, scientific faculties from different Farm Universities and research organisations of different states and students were participated.

B. College of Horticulture, Mudigere

Anti-terrorism day

Anti-terrorism day was conducted at college of horticulture Mudigere on 21-05-2025. Dean gave the introductory remarks to the gathering. He also gave the oath to the participated student's and staff.

College cum Hostel Day

The College of Horticulture, Mudigere celebrated the College cum Hostel Day on 05-06-2025. The event was inaugurated by lighting a lamp. Dr R C Jagadeesha, Vice Chancellor, KSNUAHS Shivamogga congratulated the outgoing students of both UG and PG programs and stressed the importance of horticulture knowledge learnt and usefulness in society. Annual college magazine was released by Dr. Dinakara adiga, *Directorate of Cashew Research (ICAR*), Puttur, best outgoing students were awarded by the Shri Narayanareddi Kanaka Reddi, K.A.S., Deputy Commissioner's Office Chikkamagaluru District. Prizes were given to winners of sports and cultural activities conducted on the occasion of College cum Hostel Day by Dr. Lakshmana, Dean (Student Welfare), KSNUAHS, Shivamogga and Dr. V. Srinivasa, Dean (Hort.), College of Horticulture, Mudigere presided the

ವಿವಿಧ ಮಹಾವಿದ್ಯಾಲಯಗಳ ಪ್ರಮುಖ ಚಟುವಟಿಕೆಗಳು

ಮಾಡುತ್ತದೆ ಎಂದು ಅವರು ಹೇಳಿದರು. ನಿಖರವಾದ ವರ್ಗೀಕರಣವು ಅಳಿವಿನ ಅಪಾಯದಲ್ಲಿರುವ ಜಾತಿಗಳನ್ನು ಗುರುತಿಸಲು ಮತ್ತು ಸಂರಕ್ಷಣಾ ಪ್ರಯತ್ನಗಳಿಗೆ ಆದ್ಯತೆಗಳನ್ನು ಹೊಂದಿಸಲು ಸಹಾಯ ಮಾಡುತ್ತದೆ. ಶಿವಮೊಗ್ಗದ ಕೆಳದಿ ಶಿವಪ್ಪ ನಾಯಕ ಕೃಷಿ ಮತ್ತು ತೋಟಗಾರಿಕೆ ವಿಜ್ಞಾನಗಳ ವಿಶ್ವವಿದ್ಯಾಲಯದ ಗೌರವಾನ್ವಿತ ಕುಲಪತಿ ಡಾ. ಆರ್ ಸಿ ಜಗದೀಶ ಅಧ್ಯಕ್ಷತೆ ವಹಿಸಿ, ಪಶ್ಚಿಮ ಘಟ್ಟಗಳು ಜೀವವೈವಿಧ್ಯದಿಂದ ಸಮೃದ್ಧವಾಗಿವೆ ಮತ್ತು ವಿಶ್ವವಿದ್ಯಾನಿಲಯವು ಅಧ್ಯಾಪಕರ ಜೀವವೈವಿಧ್ಯ ಸಂಶೋಧನೆಗೆ ಬೆಂಬಲ ನೀಡುತ್ತಿದೆ ಎಂದು ಹೇಳಿದರು. ಕಾರ್ಯಕ್ರಮದ ಸಮಯದಲ್ಲಿ ವಿವಿಧ ಸಂಸ್ಥೆಗಳ ಸಂಪನ್ಮೂಲ ವ್ಯಕ್ತಿಗಳು ವಿವಿಧ ವಿಷಯಗಳ ಕುರಿತು ಉಪನ್ಯಾಸಗಳನ್ನು ನೀಡಿದರು. ಕಾರ್ಯಕ್ರಮದಲ್ಲಿ, ವಿವಿಧ ರಾಜ್ಯಗಳ ಕೃಷಿ ವಿಶ್ವವಿದ್ಯಾಲಯಗಳು ಮತ್ತು ಸಂಶೋಧನಾ ಸಂಸ್ಥೆಗಳ ಪ್ರಾಧ್ಯಾಪಕರು, ವೈಜ್ಞಾನಿಕ ಅಧ್ಯಾಪಕರು ಮತ್ತು ವಿದ್ಯಾರ್ಥಿಗಳು ಸೇರಿದಂತೆ ಒಟ್ಟು 17 ಸದಸ್ಯರು ಭಾಗವಹಿಸಿದ್ದರು.

ಬಿ. ತೋಟಗಾರಿಕೆ ಮಹಾವಿದ್ಯಾಲಯ, ಮೂಡಿಗೆರೆ

ಭಯೋತ್ಪಾದನಾ ವಿರೋಧಿ ದಿನಾಚರಣೆ

ತೋಟಗಾರಿಕೆ ಮಹಾವಿದ್ಯಾಲಯ, ಮೂಡಿಗೆರೆಯಲ್ಲಿ ದಿನಾಂಕ 21-05-2025 ರಂದು ಭಯೋತ್ಪಾದನಾ ವಿರೋಧಿ ದಿನವನ್ನು ಆಚರಿಸಲಾಯಿತು. ಡೀನ್ (ತೋ.) ರವರು ಭಯೋತ್ಪಾದನಾ ವಿರೋಧಿ ದಿನ ಕುರಿತು ಮಾತನಾಡಿದರು. ವಿದ್ಯಾರ್ಥಿಗಳು ಮತ್ತು ಸಿಬ್ಬಂದಿಗಳು ಪ್ರಮಾಣವಚನ ಸ್ವೀಕರಿಸಿದರು.

ಕಾಲೇಜು ಮತ್ತು ಹಾಸ್ಟೆಲ್ ವಾರ್ಷಿಕೋತ್ಸವ

ತೋಟಗಾರಿಕೆ ಮಹಾವಿದ್ಯಾಲಯ, ಮೂಡಿಗೆರೆಯಲ್ಲಿ ದಿನಾಂಕ: 05-06-2025 ರಂದು ಕಾಲೇಜು ಮತ್ತು ಹಾಸ್ಟೆಲ್ ವಾರ್ಷಿಕೋತ್ಸವವನ್ನು ಆಚರಿಸಲಾಯಿತು. ಕಾರ್ಯಕ್ರಮವನ್ನು ದೀಪ ಬೆಳಗಿಸುವ ಮೂಲಕ ಉದ್ಘಾಟಿಸಲಾಯಿತು. ಕೆ.ಶಿ.ನಾ.ಕೃ.ತೋ.ವಿ.ವಿ., ಶಿವಮೊಗ್ಗದ ಮಾನ್ಯ ಕುಲಪತಿಗಳು ಡಾ. ಆರ್ ಸಿ ಜಗದೀಶ ಅವರು ಪದವಿ ಮತ್ತು ಸ್ನಾತಕೋತ್ತರ ಪದವಿ ಕಾರ್ಯಕ್ರಮಗಳ ಪೂರ್ಣಗೊಳಿಸಿಕೊಂಡು ಹೋಗುತ್ತಿರುವ ವಿದ್ಯಾರ್ಥಿಗಳನ್ನು ಅಭಿನಂದಿಸಿದರು ಮತ್ತು ಸಮಾಜದಲ್ಲಿ ತೋಟಗಾರಿಕೆ ಜ್ಞಾನ ಮತ್ತು ಉಪಯುಕ್ತತೆಯ ಮಹತ್ವದ ಕುರಿತು ತಿಳಿಸಿದರು. ಡಾ. ದಿನಕರ ಅಡಿಗ ನಿರ್ದೇಶಕರು, ಗೋಡಂಬಿ ಸಂಶೋಧನಾ ನಿರ್ದೇಶನಾಲಯ (ಐಸಿಎಆರ್) ಪುತ್ತೂರು ಇವರು ವಾರ್ಷಿಕ ಕಾಲೇಜು ನಿಯತಕಾಲಿಕೆಯನ್ನು ಉದ್ಘಾಟಿಸಿದರು, ಶ್ರೀನಾರಾಯಣರೆಡ್ಡಿ ಕನಕರೆಡ್ಡಿ, ಕೆ.ಎ.ಎಸ್., ಜಿಲ್ಲಾಧಿಕಾರಿ ಕಚೇರಿ ಚಿಕ್ಕಮಗಳೂರು ಜಿಲ್ಲೆ ಇವರು ವರ್ಷದ ಅತ್ಯುತ್ತಮ ಹೊರಹೋಗುವ ವಿದ್ಯಾರ್ಥಿಗಳನ್ನು ಪುರಸ್ಕರಿಸಿದರು. ಡಾ. ಲಕ್ಷ್ಮಣ, ಡೀನ್ (ವಿದ್ಯಾರ್ಥಿ ಕಲ್ಯಾಣ), ಕೆ.ಶಿ.ನಾ.ಕೃ.ತೋ.ವಿ.ವಿ., ಶಿವಮೊಗ್ಗ ಇವರು ಕಾಲೇಜು ಮತ್ತು ಹಾಸ್ಟೆಲ್ ದಿನಾಚರಣೆಯ ಸಂದರ್ಭದಲ್ಲಿ ನಡೆದ ಕ್ರೀಡೆ ಮತ್ತು ಸಾಂಸ್ಕೃತಿಕ ಚಟುವಟಿಕೆಗಳ ವಿಜೇತರಿಗೆ ಬಹುಮಾನಗಳನ್ನು

Important Activities at Different Colleges

programme and delivered the presidential remarks. Shri G H Srinivasa, Dr. B K Kumarswamy, Dr. P K Basavaraj, Dr. Prakash Patil, Sri, J G Kaverappa, Shri H D Devikumar, Shri H S Shashank, Board of Management members, KSNUAHS, Shivamogga and Dr. Devagiri G M Dean (Forestry), College of Forestry, Ponnampet were presented as chief guest of the programme. Dr. Krishnamurthy A T ADR, ZAHRS, Mudigere, Dr. Shivaprasad M Staff Advisor, Dr. Bharath Kumar T P, ADSW, Dr. Kiran Kumar R Warden,Nisarga Boys hostel, Dr. Sankalpa C P Warden, Hoobana Girls hostel and all the students and staff were participated in this programme. The hostel management committee and the mess workers of both the hostels were honored for their work. The formal programme was followed by the informal programme of cultural events.

Advanced Drone Training Programme

A Certificate Course on "Advanced Drone Training Programme" was organized from 02-06-2025 to 14-06-2025 for SC students pursuing UG and PG programmes, as well as passed-out students, at the College of Horticulture, Mudigere, in collaboration with NeoSky India Limited.

Horticulture Day

Horticulture Day wascelebrated on 08-08-2025 as a part of the birth anniversaryof Dr. M. H. Marigowda Founder of Horticulture. Mr. Bangarachaluvaiah, Deputy Librarian and Dean (I/C) gave a president speech. Assistant Professors, Staff Advisor and ADSW of College and final year students were present in the function.

NSS Special Camp

The NSS special camp was organized from 04-08-2025 to 09-08-2025 at Daradahalli Village of Mudigere Tq,. Chikkamagalu District, where different awareness programs such as plastic prevention, accidental firstaids, swachtha

ವಿವಿಧ ಮಹಾವಿದ್ಯಾಲಯಗಳ ಪ್ರಮುಖ ಚಟುವಟಿಕೆಗಳು

ವಿತರಿಸಿದರು ಮತ್ತು ಡಾ. ವಿ ಶ್ರೀನಿವಾಸ, ಡೀನ್ (ತೋಟಗಾರಿಕೆ) ಅವರು ಕಾರ್ಯಕ್ರಮದ ಅಧ್ಯಕ್ಷತೆ ವಹಿಸಿ ಅಧ್ಯಕ್ಷೀಯ ನುಡಿಗಳನ್ನಾಡಿದರು. ಶ್ರೀ ಜಿ ಎಚ್ ಶ್ರೀನಿವಾಸ ಡಾ. ಬಿ ಕೆ ಕುಮಾರಸ್ವಾಮಿ, ಡಾ. ಪಿ ಕೆ ಬಸವರಾಜ, ಡಾ. ಪ್ರಕಾಶ ಪಾಟೀಲ್, ಆಡಳಿತ ಮಂಡಳಿಸದಸ್ಯರಾದ ಶ್ರೀ ಜೆ ಜಿ ಕಾವೇರಿಯಪ್ಪ, ಶ್ರೀ. ಎಚ್ ಡಿ ದೇವಿ ಕುಮಾರ್, ಶ್ರೀ ಎಚ್ ಎಸ್ ಶಶಾಂಕ್ ಹಾಗೂ ಡಾ. ದೇವಗಿರಿ ಜಿ ಎಂ, ಡೀನ್ (ಅರಣ್ಯ), ಅರಣ್ಯ ಮಹಾವಿದ್ಯಾಲಯ, ಪೊನ್ನಂಪೇಟೆ, ಇವರು ಕಾರ್ಯಕ್ರಮದ ಮುಖ್ಯ ಅತಿಥಿಗಳಾಗಿ ಆಗಮಿಸಿದ್ದರು. ಡಾ. ಕೃಷ್ಣಮೂರ್ತಿ ಎ ಟಿ ಸಹ ಸಂಶೋಧನಾ ನಿರ್ದೇಶಕರು, ವಲಯ ಕೃಷಿ ಮತ್ತು ತೋಟಗಾರಿಕೆ ಸಂಶೋಧನಾ ಕೇಂದ್ರ, ಮೂಡಿಗೆರೆ, ಡಾ. ಶಿವಪ್ರಸಾದ್ ಎಂ ಸಿಬ್ಬಂದಿ ಸಲಹೆಗಾರರು, ಡಾ. ಭರತ್ ಕುಮಾರ್ ಟಿ ಪಿ ಸಹಾಯಕ ವಿದ್ಯಾರ್ಥಿ ಕಲ್ಯಾಣ ನಿರ್ದೇಶಕರು, ಡಾ. ಕಿರಣ್ ಕುಮಾರ್ ಆರ್ ನಿಲಯಪಾಲಕರು, ನಿಸರ್ಗ ಬಾಲಕರ ಹಾಸ್ಟೆಲ್, ಡಾ. ಸಂಕಲ್ಪ ಸಿ ಪಿ ನಿಲಯಪಾಲಕರು ಹೂಬನ ವಿದ್ಯಾರ್ಥಿನಿಯರ ನಿಲಯ ಹಾಗೂ ಎಲ್ಲಾ ಸಿಬ್ಬಂದಿ ವರ್ಗದವರು ಕಾರ್ಯಕ್ರಮದಲ್ಲಿ ಉಪಸ್ಥಿತರಿದ್ದರು. ವಸತಿನಿಲಯ ಆಡಳಿತ ಸಮಿತಿ ಹಾಗೂ ಎರಡೂ ವಸತಿ ನಿಲಯಗಳ ಮೆಸ್ ಕಾರ್ಯಕರ್ತರನ್ನು ಸನ್ಮಾನಿಸಲಾಯಿತು. ಔಪಚಾರಿಕ ಕಾರ್ಯಕ್ರಮದ ನಂತರ ಸಾಂಸ್ಕೃತಿಕ ಕಾರ್ಯಕ್ರಮಗಳು ನಡೆಯಿತು.

ಸುಧಾರಿತ ಡ್ರೋನ್ ತರಬೇತಿ ಕಾರ್ಯಕ್ರಮ

ತೋಟಗಾರಿಕೆ ಮಹಾವಿದ್ಯಾಲಯ, ಮೂಡಿಗೆರೆಯಲ್ಲಿ ನಿಯೋಸ್ಕೈ ಇಂಡಿಯಾ ಲಿಮಿಟೆಡ್ ಸಹಯೋಗದೊಂದಿಗೆ ಎಲ್ಲಾ ಪದವಿ, ಸ್ನಾತಕೋತ್ತರ ಮತ್ತು ಪದವಿ ಪಡೆದ SC ವಿದ್ಯಾರ್ಥಿಗಳಿಗೆ "ಸುಧಾರಿತ ಡ್ರೋನ್ ತರಬೇತಿ ಕಾರ್ಯಕ್ರಮ"(ಪ್ರಮಾಣಪತ್ರ ಕೋರ್ಸ್) ವನ್ನು ದಿನಾಂಕ: 02-06-2025 ರಿಂದ 14-06-2025 ರವರೆಗೆ ಆಯೋಜಿಸಲಾಗಿತ್ತು.

ತೋಟಗಾರಿಕೆ ದಿನಾಚರಣೆ

ದಿನಾಂಕ 08-08-2025 ರಂದು ತೋಟಗಾರಿಕೆ ಸಂಸ್ಥಾಪಕ ಡಾ. ಎಂ. ಎಚ್. ಮರಿಗೌಡ ಅವರ ಜನ್ಮದಿನದ ಅಂಗವಾಗಿ ತೋಟಗಾರಿಕೆ ದಿನವನ್ನು ಆಚರಿಸಲಾಯಿತು. ಉಪ ಗ್ರಂಥಪಾಲಕ ಮತ್ತು ಡೀನ್ (I/C)ಶ್ರೀ ಬಂಗಾರಚಲುವಯ್ಯ ಅವರು ಅಧ್ಯಕ್ಷೀಯ ಭಾಷಣ ಮಾಡಿದರು. ಕಾಲೇಜಿನ ಸಹಾಯಕ ಪ್ರಾಧ್ಯಾಪಕರು, ಸಿಬ್ಬಂದಿ, ಸಹಾಯಕ ವಿದ್ಯಾರ್ಥಿಕಲ್ಯಾಣ ನಿರ್ದೇಶಕರು ಮತ್ತು ಅಂತಿಮ ವರ್ಷದ ವಿದ್ಯಾರ್ಥಿಗಳು ಭಾಗವಹಿಸಿದ್ದರು.

ರಾಷ್ಟ್ರೀಯ ಸೇವಾ ವಿಶೇಷ ಶಿಬಿರ

ಚಿಕ್ಕಮಗಳೂರು ಜಿಲ್ಲೆಯ ಮೂಡಿಗೆರೆ ತಾ.ಪಂ.ನ ದಾರದಹಳ್ಳಿ ಗ್ರಾಮದಲ್ಲಿ ದಿನಾಂಕ 04-08-2025 ರಿಂದ 09-08-2025 ರವರೆಗೆ ಎನ್ಎಸ್ಎಸ್ ವಿಶೇಷ ಶಿಬಿರವನ್ನು ಆಯೋಜಿಸಲಾಗಿತ್ತು. ಪ್ಲಾಸ್ಟಿಕ್ ತಡೆಗಟ್ಟುವಿಕೆ, ಅಪಘಾತ ಪ್ರಥಮ ಚಿಕಿತ್ಸೆ, ಸ್ವಚ್ಛ ಅಭಿಯಾನ ಮುಂತಾದ ವಿವಿಧ ಜಾಗೃತಿ ಕಾರ್ಯಕ್ರಮಗಳು, ಪ್ಲಾಸ್ಟಿಕ್

Important Activities at Different Colleges

abhiyana, soil health and water use camps were planned by Nagaraj, M S & Dr. P S Dhananjay Swamy NSS programme Officers, Dr. V Srinivasa, Dean (Hort.), ADSW, teachers of College of Horticulture, Mudigere and NSS volunteers actively participated in the special camp.

ವಿವಿಧ ಮಹಾವಿದ್ಯಾಲಯಗಳ ಪ್ರಮುಖ ಚಟುವಟಿಕೆಗಳು

ತಡೆಗಟ್ಟುವಿಕೆ, ಅಪಘಾತ ಪ್ರಥಮ ಚಿಕಿತ್ಸೆ, ಸ್ವಚ್ಛ ಅಭಿಯಾನ, ಮಣ್ಣಿನ ಆರೋಗ್ಯ ಅಭಿಯಾನ, ನೀರಿನ ಬಳಕೆಯ ಅಭಿಯಾನಗಳನ್ನು ಕಾರ್ಯಕ್ರಮದಲ್ಲಿ ಯೋಜಿಸಲಾಗಿತ್ತು. ನಾಗರಾಜ್, ಎಂ ಎಸ್ ಮತ್ತು ಡಾ. ಪಿ ಎಸ್ ಧನಂಜಯ ಸ್ವಾಮಿ ಎನ್ಎಸ್ಎಸ್ ಕಾರ್ಯಕ್ರಮ ಅಧಿಕಾರಿಗಳಾದ ಡಾ. ವಿ ಶ್ರೀನಿವಾಸ, ಎಡಿಎಸ್ಡಬ್ಲ್ಯೂ ಡೀನ್ (ತೋ.), ಮೂಡಿಗೆರೆ ತೋಟಗಾರಿಕೆ ಕಾಲೇಜಿನ ಶಿಕ್ಷಕರು ಮತ್ತು ಎನ್ಎಸ್ಎಸ್ ಸ್ವಯಂಸೇವಕರು ವಿಶೇಷ ಶಿಬಿರದಲ್ಲಿ ಸಕ್ರಿಯವಾಗಿ ಭಾಗವಹಿಸಿದ್ದರು.

Vigilance Awareness Week

The vigilance awareness program was conducted on 05-11-2025 at the College of Horticulture, Mudigere. Dr. V. Srinivasa, Dean (Hort.) administered an oath to the students.

ಜಾಗೃತ ಜಾಗೃತಿ ಸಪ್ತಾಹ

ತೋಟಗಾರಿಕೆ ಮಹಾವಿದ್ಯಾಲಯ ಮೂಡಿಗೆರೆಯಲ್ಲಿ ದಿನಾಂಕ 05–11–2025 ರಂದು ಜಾಗೃತಿ ಸಪ್ತಾಹ ಕಾರ್ಯಕ್ರಮವನ್ನು ನಡೆಸಲಾಯಿತು. ಡಾ. ವಿ. ಶ್ರೀನಿವಾಸ, ಡೀನ್ (ತೋ.) ರವರು ವಿದ್ಯಾರ್ಥಿಗಳಿಗೆ ಪ್ರತಿಜ್ಞಾವಿಧಿ ಬೋಧಿಸಿದರು.

Awareness Programme on “Control of Air pollution

The NSS Unit, College of Horticulture, Mudigere, in collaboration with Transport Department Chikkamagaluru, jointly organized the Awareness Programme on “Control of Air pollution” at the College of Horticulture, Mudigere, on 15-11-2025. The programme was presided by the Dr. Srinivas V, Dean (Hort.), CoH, Mudigere and Dr. Manjunatha Inspector, RTO, Chikkamagaluru, was Chief Guest of programme and Mr. Prasanna Kumar, President, Press Club, Mudigere, Prakash HP, secretary, Press Club were guests of programme, staff and students were present in the programme.

ವಾಯು ಮಾಲಿನ್ಯ ನಿಯಂತ್ರಣ ಕುರಿತು ಜಾಗೃತಿ ಕಾರ್ಯಕ್ರಮ

ಮೂಡಿಗೆರೆಯ ತೋಟಗಾರಿಕೆ ಕಾಲೇಜಿನ ಎನ್ಎಸ್ಎಸ್ ಘಟಕವು ಸಾರಿಗೆ ಇಲಾಖೆ ಚಿಕ್ಕಮಗಳೂರಿನ ಸಹಯೋಗದೊಂದಿಗೆ ಜಂಟಿಯಾಗಿ 15–11–2025 ರಂದು ಮೂಡಿಗೆರೆಯ ತೋಟಗಾರಿಕೆ ಕಾಲೇಜಿನಲ್ಲಿ “ವಾಯು ಮಾಲಿನ್ಯ ನಿಯಂತ್ರಣ” ಕುರಿತು ಜಾಗೃತಿ ಕಾರ್ಯಕ್ರಮವನ್ನು ಆಯೋಜಿಸಿತ್ತು. ಈ ಕಾರ್ಯಕ್ರಮದ ಅಧ್ಯಕ್ಷತೆಯನ್ನು ಡಾ. ಶ್ರೀನಿವಾಸ್ ವಿ, ಡೀನ್ (ತೋ.) ರವರು ವಹಿಸಿದ್ದರು ಮತ್ತು ಡಾ. ಮಂಜುನಾಥ, ಆರ್.ಟಿ.ಒ ಇನ್ಸ್ಪೆಕ್ಟರ್, ಚಿಕ್ಕಮಗಳೂರು ಇವರು ಮುಖ್ಯ ಅತಿಥಿಗಳಾಗಿದ್ದರು ಮತ್ತು ಮೂಡಿಗೆರೆ ಪ್ರೆಸ್ ಕ್ಲಬ್ ಅಧ್ಯಕ್ಷ ಶ್ರೀ ಪ್ರಸನ್ನ ಕುಮಾರ್, ಪ್ರೆಸ್ ಕ್ಲಬ್ ಕಾರ್ಯದರ್ಶಿ ಪ್ರಕಾಶ್ ಎಚ್ಪಿ ಕಾರ್ಯಕ್ರಮದ ಅತಿಥಿಗಳಾಗಿ ಆಗಮಿಸಿದ್ದರು ಸದರ್ ಕಾರ್ಯಕ್ರಮದಲ್ಲಿ ಮಹಾವಿದ್ಯಾಲಯದ ಸಿಬ್ಬಂದಿ ಮತ್ತು ವಿದ್ಯಾರ್ಥಿಗಳು ಭಾಗವಹಿಸಿದ್ದರು.

Awareness programme on online reporting of drug abuse incidence

The awareness programme on online reporting of drug abuse incidence was organized from to 20-11-2025 at the College of Horticulture, Mudigere. The method of reporting with the help of the scanner was explained to all students by the team of teaching staff. Dr. Sridhar R. Associate Professor and Head, Department of Fruit Science, Dr. Kiran Kumar R, Scientist, ZAHRS, Mudigere and Boys hostel warden and Dr. Nagaraja M S, Assistant Professor of Agricultural Statistics and NSS Programme Officer, College of Horticulture, Mudigere.

ಮಾದಕ ವಸ್ತುಗಳ ದುರುಪಯೋಗದ ಘಟನೆಗಳ ಆನ್ಲೈನ್ ವರದಿ ಕುರಿತು ಜಾಗೃತಿ ಕಾರ್ಯಕ್ರಮ

ತೋಟಗಾರಿಕೆ ಮಹಾವಿದ್ಯಾಲಯ ಮೂಡಿಗೆರೆಯಲ್ಲಿ ಮಾದಕ ವಸ್ತುಗಳ ದುರುಪಯೋಗದ ಘಟನೆಗಳ ಆನ್ಲೈನ್ ವರದಿ ಕುರಿತು ಜಾಗೃತಿ ಕಾರ್ಯಕ್ರಮವನ್ನು ದಿನಾಂಕ: 20–11–2025 ರಂದು ಆಯೋಜಿಸಲಾಗಿತ್ತು. ಸ್ಕ್ಯಾನರ್ ಸಹಾಯದಿಂದ ವರದಿ ಮಾಡುವ ವಿಧಾನವನ್ನು ಬೋಧಕ ಸಿಬ್ಬಂದಿಯ ತಂಡವು ಎಲ್ಲಾ ವಿದ್ಯಾರ್ಥಿಗಳಿಗೆ ವಿವರಿಸಿತು. ಡಾ. ಶ್ರೀಧರ್ ಆರ್, ಸಹ ಪ್ರಾಧ್ಯಾಪಕರು ಮತ್ತು ಮುಖ್ಯಸ್ಥರು ಹಣ್ಣು ವಿಜ್ಞಾನ ವಿಭಾಗ ಮತ್ತು ಡಾ. ಕಿರಣ್ ಕುಮಾರ್ ಆರ್, ವಿಜ್ಞಾನಿ ಮತ್ತು ಬಾಲಕರ ವಸತಿನಿಲಯ ಪಾಲಕರು, ವ.ಕೃ.ತೋಸಂ.ಕೇಂ. , ಮೂಡಿಗೆರೆ, ಡಾ. ನಾಗರಾಜ ಎಂ ಎಸ್. ಸಹಾಯಕ ಪ್ರಾಧ್ಯಾಪಕರು ಕೃಷಿ ಸಂಖ್ಯಾಶಾಸ್ತ್ರ ಮತ್ತು ಎನ್ಎಸ್ಎಸ್ ಕಾರ್ಯಕ್ರಮ ಅಧಿಕಾರಿ ಮತ್ತು ವಿದ್ಯಾರ್ಥಿಗಳು ಭಾಗವಹಿಸಿದ್ದರು.

Important Activities at Different Colleges

ವಿವಿಧ ಮಹಾವಿದ್ಯಾಲಯಗಳ ಪ್ರಮುಖ ಚಟುವಟಿಕೆಗಳು

Training programme

Training program under the sponsorship of National Agricultural Development and collaboration with Collage Agriculture, Shivamogga and College Mudigere programme entitled "Horticultural Crop Processing, Value Addition and Marketing Opportunities" held from 03-03-2026 to 07-03-2026 under the SC/SP grants at college. Dr. V. Srinivasa, Dean (Horti.), College of Horticulture, Mudigere, was presided over the function. Dr. Ravishankar M. Patil, Assistant Professor and Programme Coodinator, College of Agriculture, Shivamogga, Dr. Kantharaj, Y., Associate Professor and Assistant programme Coordinator College of Horticulture, Mudigere and 20 trainees were present in the training programme.

ತರಬೇತಿ ಕಾರ್ಯಕ್ರಮ

ರಾಷ್ಟ್ರೀಯ ಕೃಷಿ ಅಭಿವೃದ್ಧಿ ಪ್ರಾಯೋಜಕತ್ವ ಮತ್ತು ಶಿವಮೊಗ್ಗ ಕೃಷಿ ಮಹಾವಿದ್ಯಾಲಯ, ಹಾಗೂ ತೋಟಗಾರಿಕೆ ಮಹಾವಿದ್ಯಾಲಯ, ಮೂಡಿಗೆರೆ ಸಹಯೋಗದೊಂದಿಗೆ "ತೋಟಗಾರಿಕಾ ಬೆಳೆ ಸಂಸ್ಕರಣೆ, ಮೌಲ್ಯವರ್ಧನೆ ಮತ್ತು ಮಾರುಕಟ್ಟೆ ಅವಕಾಶಗಳು" ಎಂಬ ಶೀರ್ಷಿಕೆಯಡಿಯಲ್ಲಿ ದಿನಾಂಕ: 03–03–2026 ರಿಂದ 07–03–2026 ರವರೆಗೆ ಕಾಲೇಜಿನಲ್ಲಿ ಎಸ್‌ಸಿ/ಎಸ್‌ಪಿ ಅನುದಾನದಡಿಯಲ್ಲಿ ತರಬೇತಿ ಕಾರ್ಯಕ್ರಮ ನಡೆಯಿತು. ಡಾ. ವಿ. ಶ್ರೀನಿವಾಸ ಡೀನ್ ತೋಟಗಾರಿಕೆ ಮಹಾವಿದ್ಯಾಲಯ, ಮೂಡಿಗೆರೆ ಇವರು ಅಧ್ಯಕ್ಷತೆ ವಹಿಸಿದ್ದರು. ಡಾ. ರವಿಶಂಕರ್ ಎಂ. ಪಾಟೀಲ್, ಸಹಾಯಕ ಪ್ರಾಧ್ಯಾಪಕರು ಮತ್ತು ಕಾರ್ಯಕ್ರಮ ಸಂಯೋಜಕರು, ಕೃಷಿ ಮಹಾವಿದ್ಯಾಲಯ, ಶಿವಮೊಗ್ಗ, ಮತ್ತು ಡಾ. ಕಾಂತರಾಜ್ ವೈ, ಸಹ ಪ್ರಾಧ್ಯಾಪಕರು ಮತ್ತು ಸಹಾಯಕ ಕಾರ್ಯಕ್ರಮ ಸಂಯೋಜಕರು, ತೋಟಗಾರಿಕೆ ಮಹಾವಿದ್ಯಾಲಯ, ಮೂಡಿಗೆರೆ, 20 ಶಿಕ್ಷಣಾರ್ಥಿಗಳನ್ನು ಈ ತರಬೇತಿ ಕಾರ್ಯಕ್ರಮದಲ್ಲಿ ಭಾಗವಹಿಸಿದ್ದರು.

C. College of Forestry, Ponnampet

ಸಿ. ಅರಣ್ಯ ಮಹಾವಿದ್ಯಾಲಯ, ಪೊನ್ನಂಪೇಟೆ

International Workshop

The *International Workshop on Forest Landscape Restoration: Challenges, Opportunities and Success Stories* was held on 13th March 2026 at the Seminar Hall, College of Forestry, Ponnampet, in hybrid mode. The programme began with registration, followed by an inaugural session that included a prayer by Mrs. Vidya Jagadish and a welcome address by Mrs. Ranisha R, Assistant Professor of English. Dr. Sathish B. N, Associate Professor of FPU provided an overview of the workshop. The event was formally inaugurated by Dr. R. C. Jagadeesha, Hon'ble Vice Chancellor of KSNUAHS, Shivamogga followed by his address. Sri B. P. Ravi, IFS, Principal Chief Conservator of Forests, Karnataka was the Chief Guest. His talk highlighted the importance of forest landscape restoration in sustainable forest management. The presidential address was delivered by Dr. G.M. Devagiri, Dean, College of Forestry. His address emphasised the objectives of academic ventures of this kind.

ಅಂತರಾಷ್ಟ್ರೀಯ ಕಾರ್ಯಾಗಾರ

ಅರಣ್ಯ ಭೂದೃಶ್ಯ ಪುನಃಸ್ಥಾಪನೆ: ಸವಾಲುಗಳು, ಅವಕಾಶಗಳು ಮತ್ತು ಯಶಸ್ಸಿನ ಕಥೆಗಳ ಕುರಿತಾದ ಅಂತಾರಾಷ್ಟ್ರೀಯ ಕಾರ್ಯಾಗಾರವನ್ನು ಮಾರ್ಚ್ 13, 2026 ರಂದು ಪೊನ್ನಂಪೇಟೆಯ ಅರಣ್ಯ ಮಹಾವಿದ್ಯಾಲಯದ ವಿಚಾರ ಸಂಕಿರಣ ಸಭಾಂಗಣದಲ್ಲಿ ಹೈಬ್ರಿಡ್ ಮಾದರಿಯಲ್ಲಿ ನಡೆಸಲಾಯಿತು. ಕಾರ್ಯಕ್ರಮವು ನೋಂದಣಿಯೊಂದಿಗೆ ಪ್ರಾರಂಭವಾಯಿತು, ನಂತರ ಶ್ರೀಮತಿ ವಿದ್ಯಾ ಜಗದೀಶ್ ಅವರ ಪ್ರಾರ್ಥನೆ ಮತ್ತು ಇಂಗ್ಲಿಷ್ ಸಹಾಯಕ ಪ್ರಾಧ್ಯಾಪಕಿ ಶ್ರೀಮತಿ ರಣೀಶಾ ಆರ್ ಅವರ ಸ್ವಾಗತ ಭಾಷಣವನ್ನು ಒಳಗೊಂಡ ಉದ್ಘಾಟನಾ ಅಧಿವೇಶನ ನಡೆಯಿತು. ಎಫ್ ಪಿಯು ನ ಸಹ ಪ್ರಾಧ್ಯಾಪಕರಾದ ಡಾ. ಸತೀಶ್ ಬಿ.ಎನ್ ಕಾರ್ಯಾಗಾರದ ಉದ್ದೇಶವನ್ನು ತಿಳಿಸಿದರು. ಶಿವಮೊಗ್ಗದ ಕೆ.ಶಿ.ನಾ.ಕೃ.ತೋ.ವಿ.ವಿ.,ಯ ಗೌರವಾನ್ವಿತ ಕುಲಪತಿ ಡಾ. ಆರ್. ಸಿ. ಜಗದೀಶ ಅವರು ಔಪಚಾರಿಕವಾಗಿ ಉದ್ಘಾಟಿಸಿ ಭಾಷಣ ಮಾಡಿದರು. ಕರ್ನಾಟಕದ ಪ್ರಧಾನ ಮುಖ್ಯ ಅರಣ್ಯ ಸಂರಕ್ಷಣಾಧಿಕಾರಿ ಶ್ರೀ ಬಿ. ಪಿ. ರವಿ, ಐಎಫ್ ಎಸ್ ಇವರು ಮುಖ್ಯ ಅತಿಥಿಯಾಗಿದ್ದರು. ಅವರ ಭಾಷಣವು ಸುಸ್ಥಿರ ಅರಣ್ಯ ನಿರ್ವಹಣೆಯಲ್ಲಿ ಅರಣ್ಯ ಭೂದೃಶ್ಯ ಪುನಃಸ್ಥಾಪನೆಯ ಮಹತ್ವವನ್ನು ತಿಳಿಸಿದರು. ಅಧ್ಯಕ್ಷೀಯ ಭಾಷಣವನ್ನು ಅರಣ್ಯ ಮಹಾವಿದ್ಯಾಲಯದ ಡೀನ್ ಡಾ. ಜಿ. ಎಂ. ದೇವಗಿರಿ ಅವರು ಮಾಡಿದರು. ತಮ್ಮ ಭಾಷಣದಲ್ಲಿ ಈ ರೀತಿಯ ಶೈಕ್ಷಣಿಕ ಉದ್ಯಮಗಳ ಉದ್ದೇಶಗಳನ್ನು ತಿಳಿಸಿದರು.

First Aid Training Programme

Dr. Balakrishnan from the Ethos Foundation trained students in handling injuries, bleeding, and fractures. The session was practically oriented to ensure students could respond confidently during cardiac emergencies.

ಪ್ರಥಮ ಚಿಕಿತ್ಸಾ ತರಬೇತಿ ಕಾರ್ಯಕ್ರಮ

ಈಥೋಸ್ ಫೌಂಡೇಶನ್‌ನ ಡಾ. ಬಾಲಕೃಷ್ಣನ್ ವಿದ್ಯಾರ್ಥಿಗಳಿಗೆ ಗಾಯಗಳು, ರಕ್ತಸ್ರಾವ ಮತ್ತು ಮುರಿತಗಳನ್ನು ನಿರ್ವಹಿಸುವಲ್ಲಿ ತರಬೇತಿ ನೀಡಿದರು. ಹೃದಯಸಂಬಂಧಿ ತುರ್ತು ಸಂದರ್ಭಗಳಲ್ಲಿ ವಿದ್ಯಾರ್ಥಿಗಳು ಆತ್ಮವಿಶ್ವಾಸದಿಂದ ಪ್ರತಿಕ್ರಿಯಿಸುವುದನ್ನು ಖಚಿತಪಡಿಸಿಕೊಳ್ಳಲು ಪ್ರಾಯೋಗಿಕವಾಗಿ ಉಪಯೋಗವಾಯಿತು.

Important Activities at Different Colleges

ವಿವಿಧ ಮಹಾವಿದ್ಯಾಲಯಗಳ ಪ್ರಮುಖ ಚಟುವಟಿಕೆಗಳು

Arms Training Programme

Qualified trainers provided instructions on controlled usage and safety. The session aimed to improve the physical and mental preparedness of the participating students through disciplined training.

ಸಾಮರ್ಥ್ಯ ತರಬೇತಿ ಕಾರ್ಯಕ್ರಮ

ಅರ್ಹ ತರಬೇತುದಾರರು ನಿಯಂತ್ರಿತ ಬಳಕೆ ಮತ್ತು ಸುರಕ್ಷತೆಯ ಕುರಿತು ಸೂಚನೆಗಳನ್ನು ನೀಡಿದರು. ಈ ಅಧಿವೇಶನವು ಶಿಸ್ತಿನ ತರಬೇತಿಯ ಮೂಲಕ ಭಾಗವಹಿಸುವ ವಿದ್ಯಾರ್ಥಿಗಳ ದೈಹಿಕ ಮತ್ತು ಮಾನಸಿಕ ಸನ್ನದ್ಧತೆಯನ್ನು ಸುಧಾರಿಸುವ ಗುರಿಯನ್ನು ಹೊಂದಿತ್ತು.

Drug Awareness Programme

Experts discussed prevention, rehabilitation strategies, and peer responsibility. Students concluded the session by taking a collective pledge to remain drug-free and support a healthy campus environment.

ಔಷಧ ಜಾಗೃತಿ ಕಾರ್ಯಕ್ರಮ

ತಜ್ಞರು ತಡೆಗಟ್ಟುವಿಕೆ, ಪುನರ್ವಸತಿ ತಂತ್ರಗಳು ಮತ್ತು ಗೆಳೆಯರ ಜವಾಬ್ದಾರಿಯ ಬಗ್ಗೆ ಚರ್ಚಿಸಿದರು. ವಿದ್ಯಾರ್ಥಿಗಳು ಮಾದಕ ದ್ರವ್ಯ ಮುಕ್ತರಾಗಿ ಉಳಿಯಲು ಮತ್ತು ಆರೋಗ್ಯಕರ ಆವರಣದ ಪರಿಸರವನ್ನು ಬೆಂಬಲಿಸಲು ಸಾಮೂಹಿಕ ಪ್ರತಿಜ್ಞೆ ಮಾಡುವ ಮೂಲಕ ಅಧಿವೇಶನವನ್ನು ಮುಕ್ತಾಯಗೊಳಿಸಿದರು.

Krishi Mela Exposure Visit

Farmers from Kodagu visited the Krishi Mela at UAS, Mandya. They were exposed to modern agricultural technologies and various millet products through funding from AICRP on Sorghum and Small Millets.

ಕೃಷಿ ಮೇಳ ಪ್ರದರ್ಶನ ಭೇಟಿ

ಕೊಡಗಿನ ರೈತರು ಮಂಡ್ಯದ ಕೃಷಿ ವಿಶ್ವವಿದ್ಯಾಲಯದಲ್ಲಿ ನಡೆದ ಕೃಷಿ ಮೇಳಕ್ಕೆ ಭೇಟಿ ನೀಡಿದರು. ಅವರು ಆಧುನಿಕ ಕೃಷಿ ತಂತ್ರಜ್ಞಾನಗಳು ಮತ್ತು ಎಐಸಿಆರ್‌ಪಿಯಿಂದ ಜೋಳ ಮತ್ತು ತೃಣಧಾನ್ಯಗಳ ಮೇಲಿನ ನಿಧಿಯ ಮೂಲಕ ವಿವಿಧ ತೃಣಧಾನ್ಯಗಳ ಉತ್ಪನ್ನಗಳ ಬಗ್ಗೆ ತಿಳಿದುಕೊಂಡರು.

Elephant Ecology and Management

A guest lecture on *Elephant Behavior, Ecology, Human-Wildlife Conflict, and Breeding* was delivered by Mr. Naveen Rowth, Deputy Range Forester, Nagarahole National Park, on April 1, 2026, for 3rd and 4th B.Sc. Forestry students, PG scholars, and teaching faculty. The session provided valuable insights into the ecology and behavior of Asian elephants, particularly those in Nagarahole National Park, combining scientific knowledge with field-based experience.

ಆನೆ ಪರಿಸರ ವಿಜ್ಞಾನ ಮತ್ತು ನಿರ್ವಹಣೆ

ನಾಗರಹೊಳೆ ರಾಷ್ಟ್ರೀಯ ಉದ್ಯಾನವನದ ಉಪ ರೇಂಜ್ ಫಾರೆಸ್ಟರ್ ಶ್ರೀ ನವೀನ್ ರೌತ್ ಅವರು 3ನೇ ಮತ್ತು 4ನೇ ಬಿ.ಎಸ್ಸಿ ಅರಣ್ಯ ವಿದ್ಯಾರ್ಥಿಗಳು, ಸ್ನಾತಕೋತ್ತರ ಮತ್ತು ಬೋಧನಾ ಅಧ್ಯಾಪಕರಿಗೆ ಏಪ್ರಿಲ್ 1, 2026 ರಂದು ಆನೆಗಳ ನಡವಳಿಕೆ, ಪರಿಸರ ವಿಜ್ಞಾನ, ಮಾನವ-ವನ್ಯಜೀವಿ ಸಂಘರ್ಷ ಮತ್ತು ಸಂತಾನೋತ್ಪತ್ತಿ ಕುರಿತು ಅತಿಥಿ ಉಪನ್ಯಾಸ ನೀಡಿದರು. ಈ ಅಧಿವೇಶನವು ಏಷ್ಯನ್ ಆನೆಗಳ ಪರಿಸರ ವಿಜ್ಞಾನ ಮತ್ತು ನಡವಳಿಕೆಯ ಬಗ್ಗೆ, ವಿಶೇಷವಾಗಿ ನಾಗರಹೊಳೆ ರಾಷ್ಟ್ರೀಯ ಉದ್ಯಾನವನದಲ್ಲಿರುವ ಆನೆಗಳ ಬಗ್ಗೆ ಅಮೂಲ್ಯವಾದ ಒಳನೋಟಗಳನ್ನು ಒದಗಿಸಿತು. ವೈಜ್ಞಾನಿಕ ಜ್ಞಾನವನ್ನು ಕ್ಷೇತ್ರ ಆಧಾರಿತ ಅನುಭವದೊಂದಿಗೆ ಸಂಯೋಜಿಸಲಾಯಿತು.

D. College of Horticulture, Hiriyur

ಡಿ. ತೋಟಗಾರಿಕೆ ಮಹಾವಿದ್ಯಾಲಯ, ಹಿರಿಯೂರು

College cum Hostel Day

The College of Horticulture, Hiriyur celebrated the College cum Hostel Day on 02-08-2025. The event was inaugurated by lighting a lamp. By Dr. R. C. Jagadeesha, Vice Chancellor, and KSNUAHS Shivamogga congratulated the outgoing students of both UG and PG programs and stressed the importance of horticulture

ಮಹಾವಿದ್ಯಾಲಯ ಮತ್ತು ವಿದ್ಯಾರ್ಥಿನಿಲಯಗಳ ವಾರ್ಷಿಕೋತ್ಸವ

ತೋಟಗಾರಿಕೆ ಮಹಾವಿದ್ಯಾಲಯ, ಹಿರಿಯೂರು ಇವರು 02-08-2025 ರಂದು ಕಾಲೇಜು &ಹಾಸ್ಟೆಲ್ ದಿನಾಚರಣೆಯನ್ನು ಆಚರಿಸಿದರು. ಈಕಾರ್ಯಕ್ರಮವನ್ನು ದೀಪ ಬೆಳಗಿಸುವ ಮೂಲಕ ಉದ್ಘಾಟಿಸಲಾಯಿತು. ಕುಲಪತಿ, ಡಾ.ಆರ್.ಸಿ.ಜಗದೀಶ, ಅವರು ಸ್ನಾತಕ ಪದವಿಯ ಹೊರಹೋಗುವ ವಿದ್ಯಾರ್ಥಿಗಳನ್ನು ಅಭಿನಂದಿಸಿದರು ಮತ್ತು ಸಮಾಜದಲ್ಲಿ ತೋಟಗಾರಿಕೆ ಜ್ಞಾನದ ಮಹತ್ವ ಮತ್ತು ಉಪಯುಕ್ತತೆಯನ್ನು ಹೇಳಿದರು. ಕಾಲೇಜು ಮತ್ತು

Important Activities at Different Colleges

knowledge learnt and usefulness in society. Prizes were given to winners of sports and cultural activities conducted on the occasion of College cum Hostel Day and Dr. Suresha D Ekabote, Dean (Hort.), College of Horticulture, Hiriyur presided the programme Dr. P.K. Basavaraj and Dr. B.K. Kumarswamy were graced the occasion Vinay Kumar, IAS academy was present as chief guest of the programme. Dr. Sharanappa Jangandi, ADR, ZAHRS, Hiryur , Dr. Ramesh A.N. ADSW & warden, Boys hostel & Dr.Tharini., Warden Girls hostel and all staff & students were present in the programme.

ವಿವಿಧ ಮಹಾವಿದ್ಯಾಲಯಗಳ ಪ್ರಮುಖ ಚಟುವಟಿಕೆಗಳು

ಹಾಸ್ಟೆಲ್ ಡೇ ನಿಮಿತ್ತ ನಡೆದ ಕ್ರೀಡೆ ಮತ್ತು ಸಾಂಸ್ಕೃತಿಕ ಚಟುವಟಿಕೆಗಳಲ್ಲಿ ವಿಜೇತರಾದವರಿಗೆ ಬಹುಮಾನ ನೀಡಲಾಯಿತು ಮತ್ತು ಹಿರಿಯೂರಿನ ತೋಟಗಾರಿಕಾ ಮಹಾವಿದ್ಯಾಲಯದ ಡೀನ್ (ತೋ.) ಡಾ.ಸುರೇಶ ಡಿ ಏಕಬೋಟೆ ಕಾರ್ಯಕ್ರಮದ ಅಧ್ಯಕ್ಷತೆಯನ್ನು ವಹಿಸಿದ್ದರು. ಆಡಳಿತ ಮಂಡಳಿ ಸದಸ್ಯರಾದ ಡಾ.ಪಿ.ಕೆ. ಬಸವರಾಜ ಮತ್ತು ಡಾ.ಬಿ.ಕೆ. ಕುಮಾರಸ್ವಾಮಿ ಈ ಸಂದರ್ಭದಲ್ಲಿ ವಿನಯ್ ಕುಮಾರ್, ಐಎಎಸ್ ಅಕಾಡೆಮಿಯ ಮುಖ್ಯ ಅತಿಥಿಗಳಾಗಿ ಕುಮಾರಸ್ವಾಮಿ ಉಪಸ್ಥಿತರಿದ್ದರು. ಸಹ ಸಂಶೋಧನಾ ನಿರ್ದೇಶಕ ಡಾ. ಶರಣಪ್ಪ ಜಂಗಂಡಿ, ಸಹಾಯಕ ವಿದ್ಯಾರ್ಥಿಕಲ್ಯಾಣ ನಿರ್ದೇಶಕ ಡಾ. ರಮೇಶ ಎ.ಎನ್. ಮತ್ತು ವಸತಿನಿಲಯ ಪಾಲಕರು ಡಾ.ತಾರಿಣಿ. ಮತ್ತು ಎಲ್ಲಾ ಸಿಬ್ಬಂದಿ ಮತ್ತು ವಿದ್ಯಾರ್ಥಿಗಳು ಈ ಕಾರ್ಯಕ್ರಮದಲ್ಲಿ ಉಪಸ್ಥಿತರಿದ್ದರು.

Deeksharambha

Dr. Sathyanarayana Reddy, former. DR, KSNUAHS, Shivamogga, Dr. Narayanaswamy P, Former Registrar, KSNUAHS, Shivamogga, Dr. Suresha D Ekabote, Dean (Hort.), Dr. Sharanappa Jangandi, ADR, ZAHRS, Hiriyur and Dr. Ramesh A.N., ADSW, COH, Hiriyur was grace the occasion and addressed the the newly admitted students of BS.c Agriculture & Horticulture.

ದೀಕ್ಷಾರಂಭ

ಕೃಷಿ ಮತ್ತು ತೋಟಗಾರಿಕೆ ವಿಶ್ವವಿದ್ಯಾಲಯ ಸಂಶೋಧನಾ ನಿರ್ದೇಶಕರಾದ ಡಾ.ಸತ್ಯನಾರಾಯಣ ರೆಡ್ಡಿ, (ನಿವೃತ್ತ) ಡಾ. ನಾರಾಯಣಸ್ವಾಮಿ ಪಿ(ನಿವೃತ್ತ)ಕುಲಸಚಿವರು, ಡಾ. ಸುರೇಶ ಡಿ ಏಕಬೋಟೆ, ಡೀನ್ (ತೋ.), ಸಹ ಸಂಶೋಧನಾ ನಿರ್ದೇಶಕರು ಡಾ. ಶರಣಪ್ಪ ಜಂಗಂಡಿ, ಇವರುಗಳು ನೂತನವಾಗಿ ಸೇರ್ಪಡೆಯಾದ ಕೃಷಿ ಮತ್ತು ತೋಟಗಾರಿಕೆ ವಿದ್ಯಾರ್ಥಿಗಳನ್ನುದ್ದೇಶಿಸಿ ಮಾತನಾಡಿದರು.

E. College of Agricultural Sciences, Iruvakki

ಇ. ಕೃಷಿ ವಿಜ್ಞಾನಗಳ ಮಹಾವಿದ್ಯಾಲಯ, ಇರುವಕ್ಕಿ

Guest lecture

ಅತಿಥಿ ಉಪನ್ಯಾಸ

Guest lecture on “Personality Management and Achievement Motivation’ by Dr. Vignesh, Retired Professor

ನಿವೃತ್ತ ಪ್ರಾಧ್ಯಾಪಕ ಡಾ.**ಎಂ.ಎಸ್**. ವಿಘ್ನೇಶ್ ಅವರಿಂದ “ವ್ಯಕ್ತಿತ್ವ ನಿರ್ವಹಣೆ ಮತ್ತು ಸಾಧನೆ ಪ್ರೇರಣೆ” ಕುರಿತು ಅತಿಥಿ ಉಪನ್ಯಾಸ ಏರ್ಪಡಿಸಲಾಗಿತ್ತು.

Inauguration of Rangers & Rovers unit in CAS, Iruvakki

ಇರುವಕ್ಕಿಯ ಕೃಷಿ ವಿಜ್ಞಾನಗಳ ಮಹಾವಿದ್ಯಾಲಯದಲ್ಲಿ ರೇಂಜರ್ಸ್ ಮತ್ತು ರೋವರ್ಸ್ ಘಟಕದ ಉದ್ಘಾಟನೆ

Rangers & Rovers unit was inaugurated in College of Agricultural Sciences, Iruvakki. The occasion was graced by chief guest Shri P G R Sindhya, Farmer minister & State Leader, Bharath Scouts & Guides, Bangalore, honourable vice chancellor, all the Officers of KSNUAHS Shivamogga, District Officers of Bharath Scouts & Guides Shivamogga.

ಇರುವಕ್ಕಿಯ ಕೃಷಿ ವಿಜ್ಞಾನ ಮಹಾವಿದ್ಯಾಲಯದಲ್ಲಿ ರೇಂಜರ್ಸ್ ಮತ್ತು ರೋವರ್ಸ್ ಘಟಕವನ್ನು ಉದ್ಘಾಟಿಸಲಾಯಿತು. ಈ ಸಂದರ್ಭದಲ್ಲಿ ಮುಖ್ಯ ಅತಿಥಿಗಳಾಗಿ ಮಾಜಿ ಸಚಿವ ಹಾಗೂ ಬೆಂಗಳೂರಿನ ಭಾರತ್ ಸ್ಕೌಟ್ಸ್ ಮತ್ತು ಗೈಡ್ಸ್ ನ ರಾಜ್ಯ ನಾಯಕ ಶ್ರೀ ಪಿ.ಜಿ.ಆರ್. ಸಿಂಧ್ಯ, ಗೌರವಾನ್ವಿತ ಕುಲಪತಿಗಳು ಮತ್ತು ವಿಶ್ವವಿದ್ಯಾಲಯದ ಎಲ್ಲಾ ಅಧಿಕಾರಿಗಳು ಮತ್ತು ಭಾರತ್ ಸ್ಕೌಟ್ಸ್ ಮತ್ತು ಗೈಡ್ಸ್ ಶಿವಮೊಗ್ಗದ ಜಿಲ್ಲಾ ಅಧಿಕಾರಿಗಳು ಉಪಸ್ಥಿತರಿದ್ದರು.

Important Activities at Different Colleges

ವಿವಿಧ ಮಹಾವಿದ್ಯಾಲಯಗಳಲ್ಲಿ ಪ್ರಮುಖ ಚಟುವಟಿಕೆಗಳು

A. College of Agriculture, Shivamogga



Anveshanothsva-2025
ಅನ್ವೇಷಣೋತ್ಸವ–2025

ಅ. ಕೃಷಿ ಮಹಾವಿದ್ಯಾಲಯ, ನವಿಲೆ ಆವರಣ, ಶಿವಮೊಗ್ಗ



Insect World Exhibition
ಕೀಟ ಪ್ರಪಂಚದ ಪ್ರದರ್ಶನ

B. College of Horticulture, Mudigere



Advanced Drone Training Program
ಸುಧಾರಿತ ಡ್ರೋನ್ ತರಬೇತಿ ಕಾರ್ಯಕ್ರಮ

ಬಿ. ತೋಟಗಾರಿಕೆ ಮಹಾವಿದ್ಯಾಲಯ, ಮೂಡಿಗೆರೆ



Awareness program on Air Pollution Control
ವಾಯು ಮಾಲಿನ್ಯ ನಿಯಂತ್ರಣ ಕುರಿತು ಜಾಗೃತಿ ಕಾರ್ಯಕ್ರಮ

C. College of Forestry, Ponnampet



Addressing importance of Millets and their benefits to women farmers of Kodagu
ಕೊಡಗಿನ ಮಹಿಳಾ ರೈತರಿಗೆ ಸಿರಿಧಾನ್ಯಗಳ ಮಹತ್ವ ಮತ್ತು ಅವುಗಳ ಪ್ರಯೋಜನಗಳ ಕಾರ್ಯಕ್ರಮ

ಸಿ. ಅರಣ್ಯ ಮಹಾವಿದ್ಯಾಲಯ, ಪೊನ್ನಂಪೇಟೆ

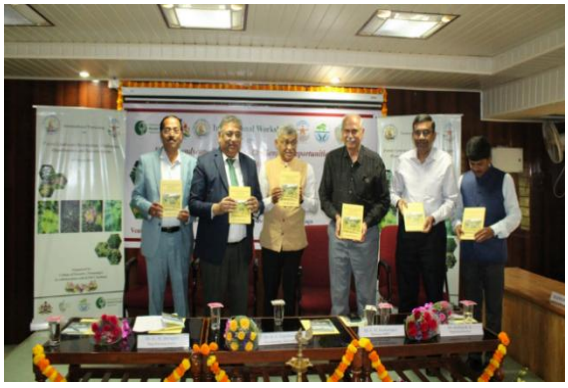

Release of bulletin for the workshop on Forest Landscape Restoration: Challenges, Opportunities and Success Stories
ಅರಣ್ಯ ಭೂದೃಶ್ಯ ಪುನಶ್ಚೇತನ: ಸವಾಲುಗಳು, ಅವಕಾಶಗಳು ಮತ್ತು ಯಶೋಗಾಥೆಗಳು ಕುರಿತ ಕಾರ್ಯಾಗಾರದ ಬುಲೆಟಿನ್ ಬಿಡುಗಡೆ

D. College of Horticulture, Hiriyur

ಡಿ. ತೋಟಗಾರಿಕೆ ಮಹಾವಿದ್ಯಾಲಯ, ಹಿರಿಯೂರು



Alumini meet
ಹಳೆ ವಿದ್ಯಾರ್ಥಿಗಳ ಸಮಾಗಮ



NSS Special Camp at Hemadala
ಹೇಮದಳದಲ್ಲಿ ಎನ್‌ಎಸ್‌ಎಸ್ ವಿಶೇಷ ಶಿಬಿರ

E. College of Agriculture, Shivamogga (Iruvakki Campus)

ಇ. ಕೃಷಿ ಮಹಾವಿದ್ಯಾಲಯ, ಶಿವಮೊಗ್ಗ(ಇರುವಕ್ಕಿ ಆವರಣ)



World Environment Day
ವಿಶ್ವ ಪರಿಸರ ದಿನಾಚರಣೆ



Integrated Management in Arecanut
ಅಡಿಕೆಯಲ್ಲಿ ಸಮಗ್ರ ನಿರ್ವಹಣೆ

F. Diploma College of Agriculture Brahmavar

ಎಫ್. ಡಿಪ್ಲೊಮಾ ಕೃಷಿ ಕಾಲೇಜು, ಬ್ರಹ್ಮಾವರ



Education Tour
ಶೈಕ್ಷಣಿಕ ಪ್ರವಾಸ



Rashtriya Aikyata Sapthaha
ರಾಷ್ಟ್ರೀಯ ಐಕ್ಯತಾ ಸಪ್ತಾಹ

Gimpses of Experiential Learning Programme

ಅನುಭವದ ಕಲಿಕೆ ಕಾರ್ಯಕ್ರಮದ ಕಿರುನೋಟ

a. Commercial Production of Bio-fertilizers and Bio-inoculants

ಎ. ಜೈವಿಕ ಗೊಬ್ಬರ ಮತ್ತು ಜೈವಿಕ ಇನಾಕ್ಯುಲಂಟ್‌ಗಳ ವಾಣಿಜ್ಯ ಉತ್ಪಾದನೆ



Peeling and Slicing of Potato Tubers
ಆಲೂಗಡ್ಡೆಗಳ ಸಿಪ್ಪೆ ತೆಗೆಯುವುದು ಮತ್ತು ಕತ್ತರಿಸುವುದು



Inoculation of Trichoderma and Pseudomonas
ಟ್ರೈಕೋಡರ್ಮಾ & ಸೂಡೋಮೊನಾಸ್ ಇನಾಕ್ಯುಲೇಷನ್







Mixing of the culture with carrier material, Packing and Sealing of the produce and Marketing of the produce
ವಾಹಕವಸ್ತುಗಳಿಗೆ ಸೂಕ್ಷ್ಮಾಣುಗಳ ಮಿಶ್ರಣ,ಉತ್ಪನ್ನಗಳ ಪೊಟ್ಟಣ ಕಟ್ಟುವುದು, ಲಕೋಟೆ ಮಾಡುವುದು ಮತ್ತು ಉತ್ಪನ್ನಗಳ ಮಾರಾಟ ಮಾಡುತ್ತಿರುವುದು

b. Nursery production techniques in flower crops

ಬಿ. ಹೂವಿನ ಬೆಳೆಗಳ ನರ್ಸರಿಯಲ್ಲಿ ಉತ್ಪಾದನೆಯ ತಾಂತ್ರಿಕತೆ



Planting of chrysanthemum cuttings
ಸೇವಂತಿಗೆ ಗಿಡಗಳನ್ನು ನೆಡುತ್ತಿರುವುದು



Drenching of chemicals
ರಾಸಾಯನಿಕಗಳನ್ನು ಸುರಿಯುತ್ತಿರುವುದು

c. Seed Production

ಸಿ. ಬೀಜೋತ್ಪಾದನೆ





Seed and seedlings production in protected cultivation
ಸಂರಕ್ಷಿತ ಕೃಷಿಯಲ್ಲಿ ಬೀಜ ಮತ್ತು ಸಸ್ಯೋತ್ಪಾದನೆ

d. Forest Resource Management

ಡಿ. ಅರಣ್ಯ ಸಂಪನ್ಮೂಲ ನಿರ್ವಹಣೆ



Transplanting of seedlings
ಸಸಿಗಳ ನಾಟಿ ಮಾಡುವಿಕೆ



Developed seedlings for sale
ಮಾರಾಟಕ್ಕೆ ಸಿದ್ದವಾದ ಸಸಿಗಳು

e. Mushroom cultivation

ಇ. ಅಣಬೆ ಕೃಷಿ





Mushroom production activities during ELH programme
ತೋಟಗಾರಿಕೆಯಲ್ಲಿ ಕಲಿಕೆ ಗಳಿಕೆ ಕಾರ್ಯಕ್ರಮದ ಸಮಯದಲ್ಲಿ ಅಣಬೆ ಉತ್ಪಾದನಾ ಚಟುವಟಿಕೆಗಳು

f. Post Harvest Technology

ಎಫ್. ಕೊಯ್ಲೋತ್ತರ ತಂತ್ರಜ್ಞಾನ

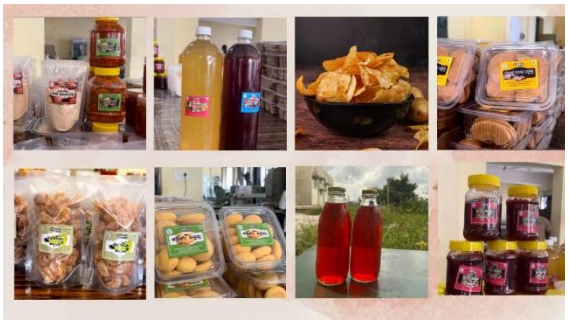



Preparation of value-added products by ELH students
ತೋಟಗಾರಿಕೆಯಲ್ಲಿ ಕಲಿಕೆ ಗಳಿಕೆ ವಿದ್ಯಾರ್ಥಿಗಳಿಂದ ಮೌಲ್ಯವರ್ಧಿತ ಉತ್ಪನ್ನಗಳ ಸಿದ್ಧತೆ

g. Other Learning Activites

ಜಿ. ಇತರೆ ಕಲಿಕಾ ಚಟುವಟಿಕೆಗಳು





Soil, Plant, Water, Manure and Fertilizers Testing Services

ಮಣ್ಣು, ಸಸ್ಯ, ನೀರು, ಸಾವಯವ ಗೊಬ್ಬರ ಮತ್ತು ರಾಸಾಯನಿಕ ಗೊಬ್ಬರಗಳ ಪರೀಕ್ಷಾ ಸೇವೆಗಳು













Agriculture Waste Management/Management of Organic Resources in Agriculture

ಕೃಷಿಯಲ್ಲಿ ಕೃಷಿ ತ್ಯಾಜ್ಯ ನಿರ್ವಹಣೆ/ಕೃಷಿಯಲ್ಲಿ ಸಾವಯವ ಸಂಪನ್ಮೂಲಗಳ ನಿರ್ವಹಣೆ

Rural Entrepreneurship Awareness and Development Yojana (READY)

ಗ್ರಾಮೀಣ ಉದ್ಯಮಶೀಲತೆ ಮತ್ತು ಅಭಿವೃದ್ಧಿ ಯೋಜನೆ(ರೆಡಿ)



Local fruits exibition at chinnikatte villege
ಚಿನ್ನಿಕಟ್ಟೆ ಗ್ರಾಮದಲ್ಲಿ ಸ್ಥಳೀಯ ಫಲಗಳ ಪ್ರದರ್ಶನ



Method demonstration on soil sample collection
ಮಣ್ಣಿನ ಮಾದರಿ ಸಂಗ್ರಹದ ವಿಧಾನ ಪ್ರದರ್ಶನ



Group disscussion IFS mangement
ಗುಂಪು ಚರ್ಚೆ – ಸಮಗ್ರ ಬೇಸಾಯ ಪದ್ಧತಿ ನಿರ್ವಹಣೆ



Method demonstration on soil sample collection
ಮಣ್ಣಿನ ಮಾದರಿ ಸಂಗ್ರಹಣೆಯ ವಿಧಾನದ ಪ್ರದರ್ಶನ



Field visits and group discussion
ಕ್ಷೇತ್ರ ಭೇಟಿಗಳು ಮತ್ತು ಗುಂಪು ಚರ್ಚೆ



Agriculture and Horticulture Exhibition
ಕೃಷಿ ಮತ್ತು ತೋಟಗಾರಿಕೆ ವಸ್ತು ಪ್ರದರ್ಶನ



Group disscussion IFS mangement
ಗುಂಪು ಚರ್ಚೆ – ಸಮಗ್ರ ಬೇಸಾಯ ಪದ್ಧತಿ ನಿರ್ವಹಣೆ



Information Center
ಮಾಹಿತಿ ಕೇಂದ್ರ



Group disscussion Intigratted farming system mangement
ಗುಂಪು ಚರ್ಚೆ – ಸಮಗ್ರ ಬೇಸಾಯ ಪದ್ಧತಿ ನಿರ್ವಹಣೆ



Method demonstration on soil sample collection
ಮಣ್ಣಿನ ಮಾದರಿ ಸಂಗ್ರಹಣೆಯ ವಿಧಾನದ ಪ್ರದರ್ಶನ



Method demonstration
ವಿಧಾನ ಪ್ರದರ್ಶನ



Field visits
ಕ್ಷೇತ್ರ ಭೇಟಿಗಳು





Socio-Economic Surveys and Village Attachment
ಸಾಮಾಜಿಕ-ಆರ್ಥಿಕ ಸಮೀಕ್ಷೆಗಳು ಮತ್ತು ಗ್ರಾಮೀಣ ಲಗತ್ತು





Forest Range Training Programme
ಅರಣ್ಯ ವಲಯ ತರಬೇತಿ ಕಾರ್ಯಕ್ರಮ

Directorate of Education: Post Graduation Studies

Presently M.Sc. Programs are running in 20 various disciplines and Ph.D. in 11 different streams. Over a period of 25 years 984 M.Sc. and 131 Ph.D. thesis have been brought out on various aspects.

ಶಿಕ್ಷಣ ನಿರ್ದೇಶನಾಲಯ : ಸ್ನಾತಕೋತ್ತರ ಅಧ್ಯಯನ

ಪ್ರಸ್ತುತ 20 ವಿವಿಧ ವಿಷಯಗಳಲ್ಲಿ ಎಂ.ಎಸ್ಸಿ. ಕಾರ್ಯಕ್ರಮಗಳು ಹಾಗೂ 11 ವಿವಿಧ ವಿಷಯಗಳಲ್ಲಿ ಪಿಹೆಚ್.ಡಿ. ಕಾರ್ಯಕ್ರಮವನ್ನು ನಡೆಸಲಾಗುತ್ತಿದೆ. 986 ಎಂ.ಎಸ್ಸಿ ಮತ್ತು 131 ಪಿಹೆಚ್.ಡಿ. ಸಂಶೋಧನಾ ಪ್ರಬಂಧಗಳನ್ನು ವಿವಿಧ ವಿಷಯಗಳ ಮೇಲೆ ತರಲಾಗಿದೆ.

PG Activities and Accomplishments

Conducted written qualifying examination and viva-voce for both Ph.D. and M.Sc. students of the University time to time.

Arranged external evaluation of 97 M.Sc. and 16 Ph.D. theses of all the PG departments.

ಸ್ನಾತಕೋತ್ತರ ಚಟುವಟಿಕೆಗಳು ಮತ್ತು ಸಾಧನೆಗಳು

ವಿಶ್ವವಿದ್ಯಾಲಯವು ಕಾಲಕಾಲಕ್ಕೆ ಎಂ.ಎಸ್ಸಿ. ಮತ್ತು ಪಿಹೆಚ್.ಡಿ. ವಿದ್ಯಾರ್ಥಿಗಳಿಗ ಎರಡಕ್ಕೂ ಲಿಖಿತ ಅರ್ಹತಾ ಪರೀಕ್ಷೆ ಮತ್ತು ಸಂದರ್ಶನವನ್ನು ನಡೆಸಿರುತ್ತದೆ.

ಎಲ್ಲಾ ಸ್ನಾತಕೋತ್ತರ ವಿಭಾಗಗಳ ಎಂ.ಎಸ್ಸಿ. 97 ಮತ್ತು ಪಿಹೆಚ್.ಡಿ. 16 ಸಂಶೋಧನಾ ಪ್ರಬಂಧಗಳು ಬಾಹ್ಯ ಮೌಲ್ಯ ಮಾಪನವನ್ನು ವ್ಯವಸ್ಥೆಗೊಳಿಸಲಾಗಿತ್ತು.

List of Postgraduate Theses: ಸ್ನಾತಕೋತ್ತರ ಸಂಶೋಧನಾ ಪ್ರಬಂಧಗಳು

Student Name ವಿದ್ಯಾರ್ಥಿಯ ಹೆಸರು	Post Graduate theses ಸ್ನಾತಕೋತ್ತರ ಪ್ರಬಂಧಗಳು
Ph.D. (Agriculture) : ಪಿಹೆಚ್.ಡಿ. (ಕೃಷಿ)	
Nisarga G D ನಿಸರ್ಗ ಜಿ ಡಿ	Performance Evaluation of Stakeless Hybrid Tomato to Varied Plant Density and Nutrient Levels and Revalidation of Present Fertilizer Recommendation ವಿವಿಧ ಸಸ್ಯ ಸಾಂದ್ರತೆ ಮತ್ತು ಪೋಷಕಾಂಶ ಪ್ರಮಾಣಗಳಿಗೆ ಸ್ಟೇಕ್‌ಲೆಸ್ ಹೈಬ್ರಿಡ್ ಟೊಮ್ಯಾಟೋದ ಕಾರ್ಯಕ್ಷಮತೆ ಮೌಲ್ಯಮಾಪನ ಮತ್ತು ಪ್ರಸ್ತುತ ಶಿಫಾರಸ್ಸು ಮಾಡಿರುವ ರಸಗೊಬ್ಬರಗಳ ಮರುಮೌಲ್ಯಮಾಪನ
Raghuveer M ರಘುವೀರ ಎಂ	Agronomic Interventions for Enhancing Production Potential of Aerobic Rice in Southern Transition Zone of Karnataka ಕರ್ನಾಟಕದ ದಕ್ಷಿಣ ಅರೆಮಲೆನಾಡಿನ ವಲಯದಲ್ಲಿ ಏರೋಬಿಕ್ ಭತ್ತದ ಉತ್ಪಾದನೆ ಸಾಮರ್ಥ್ಯವನ್ನು ಹೆಚ್ಚಿಸುವ ವಿವಿಧ ಬೇಸಾಯ ಕ್ರಮಗಳ ಪರಿಪಾಲನೆ
Vidya V S ವಿದ್ಯಾ ವಿ ಎಸ್	Assessment of In-situ Green Manure Intercrops in Maize-Maize Sequence under Varied Nitrogen Levels on Maize Productivity and Soil Carbon Sequestration ಮುಸುಕಿನ ಜೋಳ ಉತ್ಪಾದಕತೆ ಮತ್ತು ಮಣ್ಣಿನ ಇಂಗಾಲದ ಸ್ಥಿರೀಕರಣದ ಮೇಲೆ ವಿವಿಧ ಪ್ರಮಾಣದ ಸಾರಜನಕಗಳೊಂದಿಗೆ ಮುಸುಕಿನ ಜೋಳ – ಮುಸುಕಿನ ಜೋಳ ಬೆಳೆ ಸರದಿಯಲ್ಲಿ ಅಂತರ ಬೆಳೆಯಾಗಿ ಬೆಳೆದ ಸ್ಥಾನಿಕ ಹಸಿರು ಗೊಬ್ಬರ ಬೆಳೆಗಳ ಪರಿಣಾಮ
Manoj H ಮನೋಜ ಹೆಚ್	Investigation on the economically important lepidopteran pests of teak (*Tectona grandisLinn*. f.) and their management ತೇಗದಲ್ಲಿ (*ಟೆಕ್ಟೋನಾ ಗ್ರಾಂಡಿಸ್* ಲಿನ್. ಎಫ್.) ಆರ್ಥಿಕವಾಗಿ ಪ್ರಾಮುಖ್ಯತೆ ಹೊಂದಿರುವ ಲೆಪಿಡೋಪ್ಟೆರಾನ್ ಕೀಟಗಳು ಮತ್ತು ಅವುಗಳ ನಿರ್ವಹಣೆ ಕುರಿತು ತನಿಖೆ
Aslam ಅಸ್ಲಂ	Diversity, Distribution and Development of IPM Modules for the Management of Thrips with Special Reference to Invasive Thrips, *Thrips parvispinus* (Karny)(Thysanoptera: Thripidae) in Chilli ಮೆಣಸಿನಕಾಯಿ ಬೆಳೆಯಲ್ಲಿ ಥ್ರಿಪ್ಸ್ ಕೀಟಗಳು ಮತ್ತು ವಿಶೇಷ ಉಲ್ಲೇಖದೊಂದಿಗೆ ಆಕ್ರಮಣಕಾರಿ ಥ್ರಿಪ್ಸ್, *ಥ್ರಿಪ್ಸ್ ಪಾರ್ವಿಸ್ಪಿನಸ್* (ಕಾರ್ನಿ) (ಥೈಸನೋಪ್ಟೆರಾ: ಥ್ರಿಪಿಡೇ) ಯ ವೈವಿಧ್ಯತೆ, ವಿತರಣೆ ಮತ್ತು ಸಮಗ್ರ ಕೀಟ ನಿರ್ವಹಣೆ ಮಾಡ್ಯೂಲ್‌ಗಳ ಅಳವಡಿಕೆ
Chaitanya B Police Patil ಚೈತನ್ಯ ಬಿ ಪೊಲೀಸ ಪಾಟೀಲ	Toxic Effects of Pesticides on the Physiology and Behaviour of Domesticated Species of Honey Bees ಸಾಕುಜಾತಿ ಜೇನುಹುಳುಗಳ ದೇಹಕ್ರಿಯೆ ಮತ್ತು ವರ್ತನೆಯ ಮೇಲೆ ಪೀಡೆನಾಶಕಗಳ ವಿಷಕಾರಿ ಪರಿಣಾಮಗಳು
Srivijay ಶ್ರೀವಿಜಯ	Studies on Nutritional Quality in Groundnut (*Arachis hypogaea* L.) vis-à-vis Genetic Improvement of Oil Quality Through Marker Assisted Selection ಮಾರ್ಕರ್ ಅಸಿಸ್ಟೆಡ್ ಸೆಲೆಕ್ಷನ್ ಮೂಲಕ ತೈಲ ಗುಣಮಟ್ಟದ ಆನುವಂಶಿಕ ಸುಧಾರಣೆಯೊಂದಿಗೆ ಶೇಂಗಾ ಬೆಳೆಯ (*ಅರಾಚಿಸ್ ಹೈಪೋಜಿಯಾ* ಎಲ್) ಪೌಷ್ಟಿಕಾಂಶದ ಗುಣಮಟ್ಟದ ಅಧ್ಯಯನಗಳು.
Karthik N ಕಾರ್ತಿಕ ಎನ್	Genome-Wide Association Studies for Submergence Tolerance, Blast Disease Resistance, Yield and Yield Related Traits in Rice (*Oryza sativa* L.) ಭತ್ತ (*ಒರೈಜಾ ಸಟೀವಾ* ಎಲ್.) ದಲ್ಲಿ ಮುಳುಗು ಸಹಿಷ್ಣುತೆ, ಬೆಂಕಿರೋಗ ಪ್ರತಿರೋಧಕ, ಧಾನ್ಯ ಇಳುವರಿ ಮತ್ತು ಇಳುವರಿಗೆ ಸಂಬಂಧಿಸಿದ ಲಕ್ಷಣಗಳಿಗಾಗಿ ಜೀನೋಮ್ ವ್ಯಾಪಿ ಸಂಬಂಧ ಅಧ್ಯಯನಗಳು

Student Name ವಿದ್ಯಾರ್ಥಿಯ ಹೆಸರು	Post Graduate theses ಸ್ನಾತಕೋತ್ತರ ಪ್ರಬಂಧಗಳು
Thupakula Harish Vikram ತುಪಾಕುಲ ಹರೀಶ ವಿಕ್ರಮ್	Genome-wide Association, Heterosis and Combining Ability Studies for Fodder Related Traits in Maize ಮೆಕ್ಕೆಜೋಳದಲ್ಲಿ ಮೇವು ಸಂಬಂಧಿತ ಗುಣಲಕ್ಷಣಗಳಿಗಾಗಿ ಜಿನೋಮ್-ವೈಡ್ ಅಸೋಸಿಯೇಷನ್, ಸಂಕರಣ ಶಕ್ತಿ ಮತ್ತು ಸಂಯೋಜನಾ ಸಾಮರ್ಥ್ಯ ಅಧ್ಯಯನ
Vishwasgowda C ವಿಶ್ವಾಸಗೌಡ ಸಿ	Development of hybrids with elevated fruit quality traits for processing purpose in tomato ಟೊಮೆಟೊದಲ್ಲಿ ಸಂಸ್ಕರಣಾ ಉದ್ದೇಶಕ್ಕಾಗಿ ಉತ್ಕೃಷ್ಟ ಹಣ್ಣಿನ ಗುಣಲಕ್ಷಣಗಳನ್ನು ಹೊಂದಿರುವ ಹೈಬ್ರಿಡ್ ತಳಿಗಳ ಅಭಿವೃದ್ಧಿ
J Jane Blessina ಜೆ ಜೇನ ಬ್ಲೆಸಿನಾ	Epidemiology and Management of Leaf Spot Disease of Arecanut ಅಡಿಕೆ ಎಲೆ ಚುಕ್ಕೆ ರೋಗದ ಸಾಂಕ್ರಾಮಿಕ ರೋಗಶಾಸ್ತ್ರ ಮತ್ತು ನಿರ್ವಹಣೆ
Shridhar ಶ್ರೀಧರ	Assessment of Spatio-Temporal Variability of Salinity in Coastal Soils of Udupi District Using Geospatial Technology ಜಿಯೋಸ್ಪೇಶಿಯಲ್ ತಂತ್ರಜ್ಞಾನ ಬಳಸಿ ಉಡುಪಿ ಜಿಲ್ಲೆಯ ಕರಾವಳಿ ಮಣ್ಣಿನ ಲವಣಾಂಶಗಳ ಪ್ರಮಾಣದ ಸ್ಥಳಕಾಲಿಕ ಬದಲಾವಣೆಯ ಮೌಲ್ಯಮಾಪನ
Sudarshan Varma ಸುದರ್ಶನ ವರ್ಮ	Assessment of Soil Ecological Functions and Processes along Rural-Urban Gradient in Shivamogga District ಶಿವಮೊಗ್ಗ ಜಿಲ್ಲೆಯಲ್ಲಿನ ಗ್ರಾಮೀಣ-ನಗರ ಅನಂತರದ ಮಣ್ಣಿನ ಪರಿಸರ ಕ್ರಿಯೆ ಮತ್ತು ಪ್ರಕ್ರಿಯೆಗಳ ಮೌಲ್ಯಮಾಪನ
Sushma, N ಸುಷ್ಮಾ ಎನ್	Quantitative Assessment of Morphometric Variables and Land Resource Appraisal of Priority Areas in Lower Tungabhadra Catchment of Krishna Basin ಕೃಷ್ಣಾ ನದಿ ತೀರದ ತುಂಗಭದ್ರಾ ಆಯಕಟ್ಟು ಪ್ರದೇಶದಲ್ಲಿ ರೂಪಮಾನ ಅಸ್ಥಿರಗಳ ಪರಿಮಾಣಾತ್ಮಕ ಮತ್ತು ಆದ್ಯತಾ ಕ್ಷೇತ್ರಗಳ ಭೂ-ಸಂಪನ್ಮೂಲ ಮೌಲ್ಯಮಾಪನ
Divya D ದಿವ್ಯಾ ಡಿ	Insecticidal Residues in Brinjal, Persistence of Glyphosate in Arecanut Growing Soils and their Effects on Soil Properties ಬದನೆ ಬೆಳೆಯಲ್ಲಿ ಕೀಟನಾಶಕಗಳ ಉಳಿಕೆ ಅಂಶಗಳು, ಅಡಿಕೆ ಬೆಳೆಯುವ ಮಣ್ಣಿನಲ್ಲಿ ಗ್ಲೈಫೋಸೇಟ್‌ನ ಸ್ಥಿರತೆ ಮತ್ತು ಮಣ್ಣಿನ ಗುಣಲಕ್ಷಣಗಳ ಮೇಲಿನ ಪರಿಣಾಮಗಳ ಅಧ್ಯಯನ
Ph.D (Forestry): ಪಿಎಚ್.ಡಿ (ಅರಣ್ಯ)	
Sangeetha A B ಸಂಗೀತಾ ಎ ಬಿ	Assessment of Carbon Footprint in Robusta-based Coffee Agroforests of Kodagu ಕೊಡಗಿನ ರೋಬಷ್ಟ ಕಾಫಿ ಆಧಾರಿತ ಕೃಷಿ ಅರಣ್ಯಗಳಲ್ಲಿ ಇಂಗಾಲದ ಹೆಜ್ಜೆಗುರುತಿನ ಮೌಲ್ಯಮಾಪನ
M.Sc. (Agriculture) : ಎಂ.ಎಸ್ಸಿ. (ಕೃಷಿ)	
Aashita ಆಶಿತಾ	Impact Assessment of Integrated Farming System on Beneficiary Farmers ಫಲಾನುಭವಿ ರೈತರ ಮೇಲೆ ಸಮಗ್ರ ಕೃಷಿ ಪದ್ಧತಿಯ ಪ್ರಭಾವದ ಮೌಲ್ಯಮಾಪನ
Thippesh A ತಿಪ್ಪೇಶ ಎ	A Study on Socio-Economic Prospects of Agricultural Startups in Karnataka ಕರ್ನಾಟಕದಲ್ಲಿ ಕೃಷಿ ನವೋದ್ಯಮಗಳ ಸಾಮಾಜಿಕ-ಆರ್ಥಿಕ ಸಾಧ್ಯತೆಗಳ ಅಧ್ಯಯನ
Swaroop H G ಸ್ವರೂಪ ಹೆಚ್ ಜಿ	Study on Technology Gap of Cashew Nut Cultivation ಗೋಡಂಬಿ ಬೆಳೆಯ ಬೇಸಾಯ ವಿಧಾನಗಳಲ್ಲಿ ತಾಂತ್ರಿಕ ಅಂತರ
Akasha S K ಆಕಾಶ ಎಸ್ ಕೆ	Evaluation of Nano DAP on Growth and Yield of Finger millet (*Eleusine coracana* L.) ರಾಗಿ ಬೆಳೆಯ ಬೆಳವಣಿಗೆ ಮತ್ತು ಇಳುವರಿ ಮೇಲೆ ನ್ಯಾನೋ ಡಿಎಪಿ ಬಳಕೆಯ ಪರಿಣಾಮದ ಕುರಿತು ಅಧ್ಯಯನ
Anjima M A ಅಂಜಿಮಾ ಎಂ ಎ	Effect of Micronutrients on Growth and Yield of Transplanted Rice ನಾಟಿ ಮಾಡಿದ ಭತ್ತದ ಬೆಳವಣಿಗೆ ಮತ್ತು ಇಳುವರಿಯ ಮೇಲೆ ಸೂಕ್ಷ್ಮ ಪೋಷಕಾಂಶಗಳ ಪರಿಣಾಮ
Bindu K R ಬಿಂದು ಕೆ ಆರ್	Effect of Foliar Application of Nutrients Using Agricultural Drone on Growth and Yield of Soybean (*Glycine max* (L) Merrill) ಸೋಯಾಅವರೆಯ ಬೆಳವಣಿಗೆ ಮತ್ತು ಇಳುವರಿಯ ಮೇಲೆ ಕೃಷಿ ಡ್ರೋನ್ ಬಳಸಿ ಪೋಷಕಾಂಶಗಳ ಸಿಂಪಡಣೆ ಹಾಗೂ ಅದರ ಪರಿಣಾಮ
Chethan M N ಚೇತನ್ ಎಂ ಎನ್	Comparative Evaluation of Different Cereal Based Cropping Systems under Irrigated Condition in Southern Transition Zone of Karnataka ಕರ್ನಾಟಕದ ದಕ್ಷಿಣ ಅರೆಮಲೆನಾಡು ವಲಯದ ನೀರಾವರಿ ಪರಿಸ್ಥಿತಿಯಲ್ಲಿ ವಿವಿಧ ಧಾನ್ಯಧಾರಿತ ಬೆಳೆ ವ್ಯವಸ್ಥೆಗಳ ತುಲನಾತ್ಮಕ ಮೌಲ್ಯಮಾಪನ
Deepa Patil ದೀಪಾ ಪಾಟೀಲ	Performance of FCV Tobacco var. FCS-4 as Influenced by Spacing and Fertilizer Levels ವರ್ಜೀನಿಯಾ ತಂಬಾಕಿನ ನವೀನ ತಳಿಯಾದ ಎಫ್. ಸಿ. ಎಸ್-೪ ನ ಕಾರ್ಯಕ್ಷಮತೆಯ ಮೇಲೆ ಸಾಲುಗಳ ಅಂತರ ಹಾಗೂ ರಸಗೊಬ್ಬರ ಪ್ರಮಾಣಗಳ ಪರಿಣಾಮ

Student Name ವಿದ್ಯಾರ್ಥಿಯ ಹೆಸರು	Post Graduate theses ಸ್ನಾತಕೋತ್ತರ ಪ್ರಬಂಧಗಳು
Mallikarjun ಮಲ್ಲಿಕಾರ್ಜುನ	Effect of Nano Fertilizers on Growth, Yield and Quality of Maize (*Zea mays* L.) ಮೆಕ್ಕೆಜೋಳದ ಬೆಳವಣಿಗೆ, ಇಳುವರಿ ಮತ್ತು ಗುಣಮಟ್ಟದ ಮೇಲೆ ನ್ಯಾನೋ ರಸಗೊಬ್ಬರಗಳ ಪರಿಣಾಮದ ಕುರಿತು ಅಧ್ಯಯನ
Nabuma Ustad ನಬುಮಾ ಉಸ್ತಾದ	Effect of nipping and growth retardants for management of tendril formation in cowpea (*Vigna unguiculata*) for higher productivity ಅಲಸಂದೆಯಲ್ಲಿ ಹೆಚ್ಚಿನ ಉತ್ಪಾದಕತೆಗೆ ಹಾಗು ಬಳ್ಳಿಗಳ ನಿರ್ವಹಣೆಗೆ, ಕುಡಿ ಚಿವುಟುವಿಕೆ ಮತ್ತು ಬೆಳವಣಿಗೆಯ ನಿಯಂತ್ರಕಗಳ ಪರಿಣಾಮ
Ramanagouda ರಾಮನಗೌಡ	Evaluation of Early Post Emergent and Post Emergent Herbicides for Weed Control in Groundnut and their Effect on Succeeding Crop ಶೇಂಗಾ ಬೆಳೆಯಲ್ಲಿ ಕಳೆ ನಿರ್ವಹಣೆಗಾಗಿ ಆರಂಭಿಕ ಉದಯೋತ್ತರ ಮತ್ತು ಉದಯೋತ್ತರ ಕಳೆನಾಶಕಗಳ ಮೌಲ್ಯಮಾಪನ ಹಾಗೂ ತದನಂತರದ ಬೆಳೆಯ ಮೇಲೆ ಅವುಗಳ ಪರಿಣಾಮ
Sathvika Indu N R ಸಾತ್ವಿಕಾ ಇಂದು ಎನ್ ಆರ್	Performance of New Paddy var. Sahyadri Sindhura under Different Spacing and Fertilizer Levels ಹೊಸ ಭತ್ತದ ತಳಿ ಸಹ್ಯಾದ್ರಿ ಸಿಂಧೂರ ಬೆಳೆ ಮೇಲೆ ವಿವಿಧ ಸಾಲುಗಳ ಅಂತರ ಹಾಗೂ ರಸಗೊಬ್ಬರ ಪ್ರಮಾಣದ ಪರಿಣಾಮ
Shakuntala B Gonabai ಶಕುಂತಲಾ ಬಿ ಗೋನಾಬಾಯಿ	Effect of Biochar Application on Growth and Yield of Groundnut (*Arachis hypogea* L) ಶೇಂಗಾ ಬೆಳೆಯ ಬೆಳವಣಿಗೆ ಮತ್ತು ಇಳುವರಿಯ ಮೇಲೆ ಜೈವಿಕ ಇದ್ದಿಲು ಅನ್ವಯದ ಪರಿಣಾಮ
Soumya M Kuriyavar ಸೌಮ್ಯಾ ಎಂ ಕುರಿಯವರ	Evaluation of Different Soybean Varieties to Different Farming Practices ವಿವಿಧ ಕೃಷಿ ಪದ್ಧತಿಗಳನುಸಾರ ಸೋಯಾಅವರೆಯ ತಳಿಗಳ ಮೌಲ್ಯಮಾಪನ
Sumukha N Mavarkar ಸುಮುಖ ಎನ್ ಮಾವರಕರ	Effect of Nano DAP on Growth, Yield and Quality of Field Bean (*Lablab purpureus* (L.) Sweet) under Southern Transitional Zone of Karnataka ದಕ್ಷಿಣ ಅರೆಮಲೆನಾಡು ವಲಯದಲ್ಲಿ ಅವರೆ (*ಲಬ್‌ಲಬ್ ಪ್ಯೂರಿಯಸ್* (ಎಲ್.) ಸ್ವೀಟ್) ಬೆಳೆಯ ಬೆಳವಣಿಗೆ, ಇಳುವರಿ ಮತ್ತು ಗುಣಮಟ್ಟದ ಮೇಲೆ ನ್ಯಾನೋ-ಡಿ.ಎ.ಪಿ. ಬಳಕೆಯ ಪರಿಣಾಮಗಳು
Sushma ಸುಷ್ಮಾ	Influence of Mulching and Fertilizer Levels on Micro Meteorological Parameters, Growth and Yield of Field Pea (*Pisum sativum arvense*) ಸೂಕ್ಷ್ಮ ಹವಾಮಾನ ನಿಯತಾಂಕಗಳು ಹಾಗೂ ಬಟಾಣಿ ಬೆಳೆಯ ಬೆಳವಣಿಗೆ ಮತ್ತು ಇಳುವರಿಯ ಮೇಲೆ ಹೊದಿಕೆ ಮತ್ತು ರಸಗೊಬ್ಬರ ಮಟ್ಟಗಳ ಪರಿಣಾಮ
Vijeta Parasappa Malagond ವಿಜೇತ ಪರಸಪ್ಪ ಮಲಗೊಂದ್	Effect of Nano DAP on Growth and Yield of Blackgram (*Vigna mungo* L. Hepper) ಉದ್ದಿನ ಬೆಳೆಯ ಬೆಳವಣಿಗೆ ಮತ್ತು ಇಳುವರಿಯ ಮೇಲೆ ನ್ಯಾನೋ ಡಿಎಪಿಯ ಪರಿಣಾಮ
Yashavanth H D ಯಶವಂತ ಹೆಚ್ ಡಿ	Effect of Biostimulants on Field bean (*Lablab purpureus* (L.) Sweet) under Rainfed Condition of Southern Transitional Zone of Karnataka ಕರ್ನಾಟಕದ ದಕ್ಷಿಣ ಅರೆಮಲೆನಾಡು ವಲಯದ ಮಳೆ ಆಧಾರಿತ ಸ್ಥಿತಿಯಲ್ಲಿ ಅವರೆಕಾಳು ಮೇಲೆ ಜೈವಿಕ ಪ್ರಚೋದಕಗಳ ಪರಿಣಾಮ
B Anilkumar ಬಿ ಅನಿಲ್‌ಕುಮಾರ್	Studies on Insect Pests of Ginger with Special Reference to *Conogethes punctiferalis* Guenee (Lepidoptera: Crambidae) and Its Management ಶುಂಠಿಯಲ್ಲಿನ ಕೀಟ ಪೀಡೆಗಳು ಹಾಗೂ ವಿಶೇಷವಾಗಿ *ಕೋನೋಗೆಥೆಸ್ ಪುಂಕ್ಟಿಫೆರಾಲಿಸ್* ಗ್ಯೂನಿ (ಲೆಪಿಡೋಪ್ಟೆರಾ: ಕ್ರಾಂಬಿಡೆ) ಮತ್ತು ಅದರ ನಿರ್ವಹಣೆ ಕುರಿತು ಅಧ್ಯಯನಗಳು
Bhanupriya R ಭಾನುಪ್ರಿಯಾ ಆರ್	Population Dynamics and Management of Pest Complex in Field Bean,*Lablab purpureus* (L.) ಅವರೆಕಾಯಿ, *ಲಾಬ್‌ಲಾಬ್ ಪರ್ಪ್ಯೂರಿಯಸ್* (ಎಲ್.) ಬೆಳೆಯಲ್ಲಿ ಕೀಟ ಪೀಡೆ ಸಂಕೀರ್ಣದ ಸಂಖ್ಯಾ ಚಲನತೆ ಮತ್ತು ನಿರ್ವಹಣೆ
Bharath Gowda H K ಭರತ್ ಗೌಡ ಹೆಚ್ ಕೆ	Studies on Insect Pest Spectrum of Robusta Coffee with Special Reference to Seasonality and Management of Shot Hole Borer, *Xylosandrus compactus* (Eichhoff) ರೊಬಸ್ಟಾ ಕಾಫಿಯ ಕೀಟಗಳ ಅಧ್ಯಯನ, ವಿಶೇಷವಾಗಿ ರೆಕ್ಕೆ ಕೊರಕ, *ಝೈಲೋಸಾಂಡ್ರಸ್ ಕಾಂಪಾಕ್ಟಸ್* (ಐಕ್‌ಹಾಫ್) ನ ಕಾಲೋಚಿತತೆ ಮತ್ತು ನಿರ್ವಹಣೆ
Boomika K ಭೂಮಿಕಾ ಕೆ	Interactions of Novel Insecticides with Entomopathogenic Nematode, *Heterorhabditis indica* (Poinar) on Fall Armyworm, *Spodoptera frugiperda* (J.E. Smith) ಫಾಲ್ ಸೈನಿಕಹುಳು *ಸ್ಪೊಡೋಪ್ಟೆರಾ ಫ್ರುಜಿಪರ್ಡಾ* (ಜೆ. ಇ. ಸ್ಮಿತ್) (ಲೆಪಿಡೋಪ್ಟೆರಾ: ನಾಕ್ಟ್ಯೂಡೇ) ವಿರುದ್ಧ ಕೀಟನಾಶಕ ಜಂತುಹುಳುಗಳು *ಹೆಟೆರೋಹ್ಯಾಬ್ಡಿಟಿಸ್ ಇಂಡಿಕಾ* (ಪೋಯ್ನರ್) ಮತ್ತು ನವೀನ ಕೀಟನಾಶಕಗಳ ಪರಸ್ಪರ ಹೊಂದಾಣಿಕೆಯ ಅಧ್ಯಯನ
Kota Varalaxmi ಕೋಟ ವರಲಕ್ಷ್ಮಿ	Taxonomy and Diversity of Termites (Blattodea) and Termitophiles in Kodagu ಕೊಡಗಿನ ಗೆದ್ದಲು (ಬ್ಲಾಟೋಡಿಯಾ) ಮತ್ತು ಟರ್ಮಿಟೋಫೈಲ್‌ಗಳ ವರ್ಗೀಕರಣ ಮತ್ತು ವೈವಿಧ್ಯತೆ

Student Name ವಿದ್ಯಾರ್ಥಿಯ ಹೆಸರು	Post Graduate theses ಸ್ನಾತಕೋತ್ತರ ಪ್ರಬಂಧಗಳು
Niranjana M V ನಿರಂಜನ ಎಂ ವಿ	Studies on Lepidopteran Pest Complex of Cashew Inflorescence and their Management ಗೋಡಂಬಿ ಬೆಳೆಯ ಹೂಗೊಂಚಲು ಬಾಧಿಸುವ ಲೆಪಿಡೋಪ್ಟೆರನ್ ಕೀಟಗಳ ಸಮುಚ್ಚಯದ ಅಧ್ಯಯನ ಮತ್ತು ಅವುಗಳ ನಿರ್ವಹಣೆ
Parvati B Morabad ಪಾರ್ವತಿ ಬಿ ಮೊರಾಬಾದ	Studies on the Biology, Life Table Parameters and Management of Arecanut Mites ಅಡಕೆ ನುಸಿಗಳ ಜೀವಶಾಸ್ತ್ರ, ಜೀವಪಟ್ಟಿಯ ಪರಿಮಾಣಗಳು ಮತ್ತು ನಿರ್ವಹಣೆಯ ಕುರಿತು ಅಧ್ಯಯನ
Praveen Patil ಪ್ರವೀಣ್ ಪಾಟೀಲ್	Pollen Supplements and Substitutes for Dearth Period Management of Indian Honeybee, *Apis cerana* (Fab.) ಭಾರತೀಯ ಜೇನುನೊಣ, *ಏಪಿಸ್ ಸೆರಾನಾ* (ಫ್ಯಾಬ್.) ದಲ್ಲಿ ಆಹಾರದ ಕೊರತೆಯ ಅವಧಿಯ ನಿರ್ವಹಣೆಗಾಗಿ ಪರಾಗ ಪೂರಕಗಳು ಮತ್ತು ಪರ್ಯಾಯಗಳ ಮೇಲಿನ ಅಧ್ಯಯನ
Shanthakumar S ಶಾಂತಕುಮಾರ್ ಎಸ್	Studies on the Relative Toxicity of Acaricides Against *Tetranychus urticae* Koch (Acari: Tetranychidae) and Its Predator, *Neoseiulus longispinosus* Evans on Tomato ಟೊಮ್ಯಾಟೊ ಬೆಳೆಗಳಲ್ಲಿನ *ಟೆಟ್ರಾನಿಕಸ್ ಅರ್ಟಿಕೆ* ಕೊಚ್ (ಅಕಾರಿ: ಟೆಟ್ರಾನಿಕಿಡೆ) ಮತ್ತು ಅದರ ಪರಭಕ್ಷಕ, *ನಿಯೋಸಿಯುಲಸ್ ಲಾಂಗಿಸ್ಪಿನೋಸಸ್* ಎವಾನ್ಸ್ ಗಳ ವಿರುದ್ಧ ನುಸಿನಾಶಕಗಳ ಸಾಪೇಕ್ಷ ವಿಷತ್ವದ ಬಗ್ಗೆ ಅಧ್ಯಯನ
Vasanthalakshmi A G ವಸಂತಲಕ್ಷ್ಮಿ ಎ ಜಿ	Studies on Agriculture Drone Based Insecticides Spray for Management of Rice Pests During *Rabi* Season ಭತ್ತದ ಪೀಡೆಗಳ ನಿರ್ವಹಣೆಗೆ ಕೃಷಿ ಡ್ರೋನ್ ಆಧಾರಿತ ಕೀಟನಾಶಕಗಳ ಸಿಂಪಡಣೆಯ ಅಧ್ಯಯನ
Yogitha G ಯೋಗಿತಾ ಜಿ	Taxonomy and Genetic Diversity of *Achaea janata* (L.) (Lepidoptera: Erebidae) from Karnataka ಕರ್ನಾಟಕದಲ್ಲಿ *ಅಕೀಯಾ ಜನತಾ* (ಲಿ.) (ಲೆಪಿಡಾಪ್ಟೆರಾ: ಎರೆಬಿಡೆ) ಕೀಟಗಳ ಜೀವವರ್ಗೀಕರಣ ಮತ್ತು ಅನುವಂಶಿಕ ವೈವಿಧ್ಯತೆ
Bhoomika V S ಭೂಮಿಕಾ ವಿ ಎಸ್	Genetic and Submergence Studies on Backcross Derived Lines of Rice (*Oryza sativa* L.) ಭತ್ತದ ಹಿಂಬಜ ತಲೆಮಾರುಗಳಲ್ಲಿ ಅನುವಂಶೀಯ ಭಿನ್ನತೆ ಹಾಗೂ ನೀರು ಮುಳುಗುವಿಕೆಯ ಸಹಿಷ್ಣುತೆಯ ಅಧ್ಯಯನ
Manjunath B K ಮಂಜುನಾಥ್ ಬಿ ಕೆ	Genetic Characterization in Diverse Germplasm of Cowpea [*Vigna Unguiculata* (L.) Walp.] for Agro Morphological Traits ಅಲಸಂದೆ (*ವಿಗ್ನಾ ಅಂಗ್ಯುಕ್ಯುಲಾಟಾ* (ಎಲ್.) ವಾಲ್ಪ್) ವಂಶವಾಹಿ ರೂಪಕಗಳಿಂದ ಕೃಷಿ ರೂಪಲಕ್ಷಣಗಳಿಗಾಗಿ ಅನುವಂಶೀಯ ಲಕ್ಷಣಗಳ ವರ್ಣನಾತ್ಮಕ ಅಧ್ಯಯನ
Pratiksha Karanji ಪ್ರತೀಕ್ಷಾ ಕಾರಂಜಿ	Genetic Studies on Low Nitrogen Stress Tolerance in Maize (*Zea mays* L.) ಮೆಕ್ಕೆಜೋಳದಲ್ಲಿ (*ಜಿಯಾ ಮೇಯ್ಸ್* ಎಲ್.) ಕಡಿಮೆ ಸಾರಜನಕ ಸಹಿಷ್ಣುತೆ: ಅನುವಂಶಿಕ ಅಧ್ಯಯನ
Shashank M S ಶಶಾಂಕ್ ಎಂ ಎಸ್	Stability Analysis for Yield and Yield Attributing Traits in Pigeonpea [*Cajanus cajan* (L.) Millsp.] ತೊಗರಿ ಬೆಳೆಯ ಇಳುವರಿ ಮತ್ತು ಇಳುವರಿ ಗುಣಲಕ್ಷಣಗಳ ಸ್ಥಿರತೆ ವಿಶ್ಲೇಷಣೆ [*ಕಜನಸ್ ಕಜನ್* (ಎಲ್.) ಮಿಲ್ಸ್ಪ್ .]
Shivaraj K ಶಿವರಾಜ ಕೆ	Screening for Salt Tolerance in Advanced Breeding Lines of Groundnut (*Arachis hypogaea* L.) ಶೇಂಗಾ (*ಅರಾಚಿಸ್ ಹೈಪೋಜಿಯಾ* ಎಲ್.) ಬೆಳೆಯ ಉನ್ನತ ಸಂತತಿಗಳಲ್ಲಿ ಲವಣಾಂಶ-ಸಹಿಷ್ಣುತೆ ಅಧ್ಯಯನ
Shreya Shashidhar Naik ಶ್ರೇಯಾ ಶಶಿಧರ್ ನಾಯ್ಕ್	Genetic Diversity and Variability Studies in Soybean (*Glycine max* (L.) Merrill) ಸೋಯಾಬೀನ್‌ನ (*ಗ್ಲೈಸೀನ್ ಮ್ಯಾಕ್ಸ್* (ಎಲ್.) ಮೆರಿಲ್) ತಳಿಗಳಲ್ಲಿ ಅನುವಂಶೀಯ ವೈವಿಧ್ಯತೆ ಮತ್ತು ಅವುಗಳ ಭಿನ್ನತೆ ಅಧ್ಯಯನ
Subhashini D ಸುಭಾಷಿಣಿ ಡಿ	Genetic Analysis of Grain Yield and Yield Component Traits in Red Rice Genotypes Under Coastal Saline Condition ಕರಾವಳಿಯ ಸವಳುಮಣ್ಣಿನ ಪರಿಸ್ಥಿತಿಯಲ್ಲಿ ಕೆಂಪು ಅಕ್ಕಿ ತಳಿಗಳ ಧಾನ್ಯ ಉತ್ಪಾದನೆ ಮತ್ತು ಉತ್ಪಾದನಾ ಸಂಬಂಧಿತ ಗುಣಲಕ್ಷಣಗಳ ಜನ್ಯ ವಿಶ್ಲೇಷಣೆ
Vikas J B ವಿಕಾಸ್ ಜೆ ಬಿ	Genetic Variability and Submergence Tolerance Studies among Advanced Breeding Lines of Rice (*Oryza sativa* L.) ಭತ್ತದ ಅಭಿವೃದ್ಧಿಪಡಿಸಿದ ತಳಿಗಳಲ್ಲಿ (*ಒರೈಜಾ ಸಟೈವಾ* ಎಲ್.) ಅನುವಂಶಿಕ ವ್ಯತ್ಯಾಸ ಮತ್ತು ಮುಳುಗುವಿಕೆ ಸಹಿಷ್ಣುತೆಯ ಅಧ್ಯಯನ
Beerappa R Pujeri ಬೀರಪ್ಪ ಆರ್ ಪೂಜೇರಿ	Studies on Early Blight of Tomato Incited by *Alternaria solani* in Central Dry and Southern Transition Zones of Karnataka ಕರ್ನಾಟಕದ ಮಧ್ಯ ಶುಷ್ಕ ಮತ್ತು ದಕ್ಷಿಣ ಪರಿವರ್ತನಾ ವಲಯಗಳಲ್ಲಿ *ಆಲ್ಟರ್ನೇರಿಯಾ ಸೋಲಾನಿ* ಕಾರಣದಿಂದ ಟೊಮ್ಯಾಟೊನಲ್ಲಿ ಉಂಟಾಗುವ ಆರಂಭಿಕ ಅಂಗಮಾರಿ ರೋಗದ ಅಧ್ಯಯನಗಳು

Student Name ವಿದ್ಯಾರ್ಥಿಯ ಹೆಸರು	Post Graduate theses ಸ್ನಾತಕೋತ್ತರ ಪ್ರಬಂಧಗಳು
Monisha K R ಮೋನಿಷ ಕೆ ಆರ್	Fungicidal Cross Resistance against Colletotrichum spp.an Incitant of Leaf Spot of Arecanut *ಕೊಲೆಟೋಟ್ರೆಕಮ್* ಜಾತಿಯ ಅಡಿಕೆ ಎಲೆಚುಕ್ಕೆ ಪ್ರಚೋದಕವಾದ ಶಿಲೀಂಧ್ರನಾಶಕ ಅಡ್ಡ ಪ್ರತಿರೋಧ
M Harish reddy ಎಂ ಹರೀಶ್ ರೆಡ್ಡಿ	Fungicidal Cross Resistance against *Pyricularia oryzae* an Incitant of Blast of Rice ಭತ್ತದ ಬೆಂಕಿ ರೋಗಕ್ಕೆ ಪ್ರಚೋದಕವಾದ ಪೈರಿಕ್ಯುಲೇರಿಯಾ ಒರೈಜೆ ವಿರುದ್ಧ ಶಿಲೀಂಧ್ರನಾಶಕದ ಅಡ್ಡ ಪ್ರತಿರೋಧ
Vishwanath Lamani ವಿಶ್ವನಾಥ ಲಮಾಣಿ	Studies on Gummy Stem Blight of Watermelon ಕಲ್ಲಂಗಡಿಯ ಅಂಟಂಟಾದ ಕಾಂಡರೋಗದ ಕುರಿತಾದ ಅಧ್ಯಯನಗಳು
Ahalya M S ಅಹಲ್ಯ ಎಂ ಎಸ್	Status and Distribution of Boron in Soils under Arecanut Plantations of Chitradurga District, Karnataka ಚಿತ್ರದುರ್ಗ ಜಿಲ್ಲೆಯ ಅಡಿಕೆ ತೋಟಗಳ ಮಣ್ಣಿನಲ್ಲಿ ಬೋರಾನ್ ಸ್ಥಿತಿ ಮತ್ತು ವಿತರಣೆ
Akash R ಆಕಾಶ್ ಆರ್	Effect of Foliar Fertilization of Water Extract K from Organic Residues on Nutrient Content, Quality and Productivity of Tomato (*Lycopersicon esculentum* L.) ಸಾವಯವ ತ್ಯಾಜ್ಯಗಳಲ್ಲಿನ ನೀರಿನಲ್ಲಿ ಕರಗಬಲ್ಲ ಪೊಟ್ಯಾಷಿಯಂ ಅನ್ನು ಟೊಮ್ಯಾಟೊ (*ಲೈಕೋಪರ್ಸಿಕಾನ್ ಎಸ್ಕುಲೆಂಟಮ್* ಎಲ್) ಬೆಳೆಗೆ ಎಲೆಗಳ ಮೂಲಕ ಸಿಂಪಡಿಸಿದಾಗ, ಪೋಷಕಾಂಶಗಳ ಲಭ್ಯತೆ, ಗುಣಮಟ್ಟ ಮತ್ತು ಉತ್ಪಾದಕತೆಯ ಮೇಲಾಗುವ ಪರಿಣಾಮಗಳು
B Akash ಬಿ ಆಕಾಶ್	Influence of Liming Materials on Productivity of Mangaluru Melon (*Cucumis melo* var. *acidulous*) in Coastal Karnataka ಕರಾವಳಿ ಕರ್ನಾಟಕದಲ್ಲಿ ಮಂಗಳೂರು ಸೌತೆಕಾಯಿಯ (*ಕುಕುಮಿಸ್ ಮೆಲೋ* ವೆರೈಟಿ *ಆಸಿಡುಲಸ್*) ಉತ್ಪಾದಕತೆಯ ಮೇಲೆ ಸುಣ್ಣದ ವಸ್ತುಗಳ ಪ್ರಭಾವ
Megha P V ಮೇಘಾ ಪಿ ವಿ	Characterization of Soil Properties under Conventional System and Alternate Wetting and Drying Method of Paddy Cultivation ಭತ್ತದ ಕೃಷಿಯಲ್ಲಿ ಸಾಂಪ್ರದಾಯಿಕ ಹಾಗೂ ನೀರನ್ನು ಆರಿಸಿ ಬಿಡುವ ಪದ್ಧತಿಯ ಅಡಿಯಲ್ಲಿ ಮಣ್ಣಿನ ಗುಣಲಕ್ಷಣಗಳ ಅಧ್ಯಯನ
Priyanka H R ಪ್ರಿಯಾಂಕ ಹೆಚ್ ಆರ್	Influence of NPK Levels on Productivity of Finger millet + Soybean (4:2) Intercropping System under *Alfisol* ಆಲ್ಫಿಸಾಲ್ ಮಣ್ಣಿನಲ್ಲಿ ರಾಗಿ + ಸೋಯಾಅವರೆ (೪:೨) ಅಂತರ ಬೆಳೆ ವ್ಯವಸ್ಥೆಯ ಉತ್ಪಾದಕತೆಯ ಮೇಲೆ ಸಾರಜನಕ, ರಂಜಕ ಮತ್ತು ಪೊಟ್ಯಾಷಿಯಂ ಮಟ್ಟಗಳ ಪ್ರಭಾವ
Sangamesh Y Vaggar ಸಂಗಮೇಶ ವೈ ವಗ್ಗರ್	Influence of Different Sources of Phosphorus on Soil Nutrient Availability, Growth and Yield of Chrysanthemum (*Dendranthema grandiflorum* L.) ಸೇವಂತಿಗೆ (*ಡೆಂಡ್ರಾಂತೆಮಾ ಗ್ರಾಂಡಿಫ್ಲೋರಮ್*. ಎಲ್) ಸಸ್ಯದ ಬೆಳವಣಿಗೆ, ಇಳುವರಿ ಹಾಗೂ ಮಣ್ಣಿನಲ್ಲಿ ಲಭ್ಯವಿರುವ ಪೋಷಕಾಂಶಗಳ ಮೇಲೆ ರಂಜಕದ ವಿವಿಧ ಮೂಲಗಳ ಪ್ರಭಾವದ ಅಧ್ಯಯನ.
Shafaisal Shafeek Mujawar ಶಾಫೈಸಲ್ ಶಫೀಕ ಮುಜಾವರ	Studies on Soil Carbon Dynamics in Different Land Use Cover in Southern Transition Zone of Karnataka ಕರ್ನಾಟಕದ ದಕ್ಷಿಣ ಅರೆಮಲೆನಾಡು ವಲಯದಲ್ಲಿನ ವಿವಿಧ ಭೂ ಬಳಕೆಗಳಡಿಯಲ್ಲಿ ಮಣ್ಣಿನ ಇಂಗಾಲದ ಕ್ರಿಯಾತ್ಮಕ ವಿಶ್ಲೇಷಣೆ
Shivanand K Nandaganv ಶಿವಾನಂದ ಕೆ ನಂದಗಾಂವ	Assessment of Carbon Fractions in Soils under Agriculture, Horticulture and Silviculture Systems of Koranahalli Subwatershed in Chikkamagaluru District, Karnataka ಕರ್ನಾಟಕ ರಾಜ್ಯದ ಚಿಕ್ಕಮಗಳೂರು ಜಿಲ್ಲೆಯ ಕೋರನಹಳ್ಳಿ ಉಪ ಜಲಾನಯನದ ಕೃಷಿ, ತೋಟಗಾರಿಕೆ ಮತ್ತು ಅರಣ್ಯವ್ಯವಸ್ಥೆಗಳ ಅಡಿಯಲ್ಲಿ ಮಣ್ಣಿನ ಇಂಗಾಲದ ಭಿನ್ನರಾಶಿಗಳ ವಿಶ್ಲೇಷಣೆ
Lokesh P P ಲೋಕೇಶ್ ಪಿ ಪಿ	Effect of P Levels and Foliar Application of Phosphate and Phosphite on Productivity of Soybean (*Glycine max* L.) and P Status in *Alfisols* ಆಲ್ಫಿಸಾಲ್ ಮಣ್ಣಿನಲ್ಲಿ ಸೋಯಾ ಅವರೆ (*ಗ್ಲೈಸಿನ್ ಮ್ಯಾಕ್ಸ್* ಎಲ್.) ಉತ್ಪಾದಕತೆ ಮತ್ತು ರಂಜಕದ ಸ್ಥಿತಿಯ ಮೇಲೆ ರಂಜಕದ ಮಟ್ಟಗಳು ಮತ್ತು ಫಾಸ್ಫೇಟ್ ಮತ್ತು ಫಾಸ್ಫೈಟ್ ರಂಜಕ ರೂಪದ ಎಲೆ ಸಿಂಪರಣೆಯ ಪರಿಣಾಮ
Dumsapuram Sarika Reddy ದುಮ್ಸಪುರಂ ಸಾರಿಕಾ ರೆಡ್ಡಿ	Impact of Different Sources of Nutrition and Plant Growth Promoting Rhizobacteria (PGPR) on Growth, Yield and Quality of Cucumber (*Cucumis sativus* L.) Under Naturally Ventilated Polyhouse

Student Name ವಿದ್ಯಾರ್ಥಿಯ ಹೆಸರು	Post Graduate theses ಸ್ನಾತಕೋತ್ತರ ಪ್ರಬಂಧಗಳು
ದುಮ್ಮಪುರಂ ಸಾರಿಕಾ ರೆಡ್ಡಿ	ನೈಸರ್ಗಿಕ ಗಾಳಿಸಂಚಾರದ ಪಾಲಿಹೌಸ್‌ನಲ್ಲಿ ಸೌತೆಕಾಯಿಯ ಬೆಳವಣಿಗೆ ಇಳುವರಿ ಮತ್ತು ಗುಣಮಟ್ಟದ ಮೇಲೆ ಸಸ್ಯಪ್ರಚೋದಕ ರೈಜೋಬ್ಯಾಕ್ಟೀರಿಯ ಹಾಗೂ ವಿವಿಧ ಪೋಷಕಾಂಶ ಮೂಲಗಳ ಪ್ರಭಾವ
Sanjana J ಸಂಜನಾ ಜೆ	Heterosis and Combining Ability Studies for Yield and Quality Traits in Tomato (*Solanum Lycopersicum* L.) ಟೊಮೇಟೋದಲ್ಲಿ (*ಸೋಲನಮ್ ಲೈಕೋಪರ್ಸಿಕಮ್* ಎಲ್.) ಉತ್ತಮ ಇಳುವರಿ ಹಾಗೂ ಗುಣಮಟ್ಟದ ಗುಣಲಕ್ಷಣಗಳಿಗಾಗಿ ಸಂಕರಣ ಮತ್ತು ಸಂಯೋಜನಾ ಸಾಮರ್ಥ್ಯದ ಅಧ್ಯಯನ
Ashish Jagadish Naik ಆಶಿಶ್ ಜಗದೀಶ್ ನಾಯ್ಕ್	Development and Evaluation of Endophytic Plant Growth Promoting Rhizobacteria from Weed Plants for Sustainable Maize Production ಸುಸ್ಥಿರ ಮೆಕ್ಕೆಜೋಳದ ಉತ್ಪಾದನೆಗಾಗಿ ಕಳೆ ಸಸ್ಯಗಳಿಂದ ಎಂಡೋಫೈಟಿಕ್ ರೈಜೋಬ್ಯಾಕ್ಟೀರಿಯಾ ಸಮೂಹದ ಅಭಿವೃದ್ಧಿ ಮತ್ತು ಮೌಲ್ಯಮಾಪನ
Kavya C Kademani ಕಾವ್ಯ ಸಿ ಕಡೇಮನಿ	Isolation, Characterization and Evaluation of Plant Growth Promoting Methylotrophic Bacteria for Transplanted Rice Production ನಾಟಿ ಭತ್ತ ಬೆಳೆ ಉತ್ಪಾದನೆಗಾಗಿ ಸಸ್ಯಪ್ರಚೋದಕ ಮಿಥೈಲೋಟ್ರೋಫಿಕ್ ದುಂಡಾಣುವಿನ ಬೇರ್ಪಡಿಸುವಿಕೆ, ಗುರುತಿಸುವಿಕೆ ಮತ್ತು ಮೌಲ್ಯಮಾಪನ
Anju H P ಅಂಜು ಎಚ್ ಪಿ	Comparative Economic Analysis of Liquid and Solid Jaggery Production in Karnataka ಕರ್ನಾಟಕದಲ್ಲಿ ಜೋನಿ ಮತ್ತು ಗಟ್ಟಿ ಬೆಲ್ಲ ಉತ್ಪಾದನೆಯ ತುಲನಾತ್ಮಕ ಆರ್ಥಿಕ ವಿಶ್ಲೇಷಣೆ
Ashika N C ಆಶಿಕಾ ಎನ್ ಸಿ	Economic Prospects of Tender Mango (Appemidi) in Malnad region of Karnataka ಮಲೆನಾಡು ಪ್ರದೇಶದ ಮಿಡಿಮಾವಿನ (ಅಪ್ಪೆಮಿಡಿ) ಆರ್ಥಿಕ ಸಾಧ್ಯತೆಗಳು
Chethana T B ಚೇತನಾ ಟಿ ಬಿ	Economic Analysis of Value Chain Management of Major Vegetables in the Davangere District of Karnataka ದಾವಣಗೆರೆ ಜಿಲ್ಲೆಯ ಪ್ರಮುಖ ತರಕಾರಿಗಳ ಮೌಲ್ಯ ಸರಪಳಿ ನಿರ್ವಹಣೆಯ ಆರ್ಥಿಕ ವಿಶ್ಲೇಷಣೆ
Rashi M N ರಾಶಿ ಎಂ ಎನ್	Economic Impact of Modern Production Technologies and e-Marketing in Sericulture ರೇಷ್ಮೆ ಕೃಷಿಯಲ್ಲಿ ಆಧುನಿಕ ಉತ್ಪಾದನಾ ತಂತ್ರಜ್ಞಾನಗಳು ಮತ್ತು ಇ-ಮರ್ಕೆಟಿಂಗ್ನ ರ್ಥಿಕ ಪರಿಣಾಮ
Bharathkumar B J ಭರತಕುಮಾರ್ ಬಿ ಜೆ	Fall Armyworm Management: A Meta-Analysis ಫಾಲ್‌ಸೈನಿಕ ಹುಳು ನಿರ್ವಹಣೆ: ಒಂದು ಮೆಟಾ-ವಿಶ್ಲೇಷಣೆ
Prathviraj Y Rathod ಪ್ರಥ್ವಿರಾಜ್ ವೈ ರಾಥೋಡ್	Statistical Analysis of Dynamics in Bovine Population of Karnataka ಕರ್ನಾಟಕದ ದನಗಳ ಸಂಖ್ಯಾ ಗಣತಿಯ ಕ್ರಿಯಾತ್ಮಕ ಸಾಂಖ್ಯಿಕ ವಿಶ್ಲೇಷಣೆ
Vinayak T H ವಿನಾಯಕ ಟಿ ಹೆಚ್	Crop Diversification in Shivamogga District: A Spatio-Temporal Analysis ಶಿವಮೊಗ್ಗ ಜಿಲ್ಲೆಯಲ್ಲಿನ ಬೆಳೆ ವೈವಿಧ್ಯೀಕರಣ: ಒಂದು ಸ್ಥಳ-ಕಾಲಿಕ ವಿಶ್ಲೇಷಣೆ
M.Sc. (Community Science): ಎಂ.ಎಸ್ಸಿ. (ಸಮುದಾಯ ವಿಜ್ಞಾನ)	
Akshata M Bidari ಅಕ್ಷತಾ ಎಂ ಬಿದರಿ	Utilisation of Banana Peel for the Development of Innovative Value-Added Products ಬಾಳೆಹಣ್ಣಿನ ಸಿಪ್ಪೆಯಿಂದ ಮೌಲ್ಯವರ್ಧಿತ ಉತ್ಪನ್ನಗಳ ತಯಾರಿಕೆ
Preeti M Mayannavar ಪ್ರೀತಿ ಎಂ ಮಾಯಣ್ಣವರ	Formulation and Nutrient Evaluation of Chia Nutri Bar ಚಿಯಾ ನ್ಯೂಟ್ರಿ ಬಾರ್‌ನ ಸಂಯೋಜನೆ ಮತ್ತು ಪೌಷ್ಟಿಕತೆಯ ಮೌಲ್ಯಮಾಪನ
Varshini V ವರ್ಷಿಣಿ ವಿ	Development of Millet Enriched Todedevu - A Malnad Delicacy of Karnataka ಸಿರಿಧಾನ್ಯಗಳಿಂದ ಅಭಿವೃದ್ಧಿಪಡಿಸಿ ಪುಷ್ಟಿಕರಿಸಿದ ತೊಡೆದೇವು – ಕರ್ನಾಟಕದ ಮಲೆನಾಡಿನ ಸೊಬಗು
M.Sc. (Horticulture) : ಎಂ.ಎಸ್ಸಿ. (ತೋಟಗಾರಿಕೆ)	
Gagana D U ಗಗನ ಡಿ ಯು	Performance Studies on Dracaena for Growth, Quality and Yield of Cut Foliage under Hill Zone of Karnataka ಕರ್ನಾಟಕದ ಪರ್ವತ ಪ್ರದೇಶದಲ್ಲಿ ಕಟ್ ಫೋಲಿಯೇಜ್‌ಗಾಗಿ ಡ್ರಾಸೀನಾ ಬೆಳವಣಿಗೆ, ಗುಣಮಟ್ಟ ಮತ್ತು ಉತ್ಪಾದನೆ ಕುರಿತ ಕಾರ್ಯಕ್ಷಮತೆ ಅಧ್ಯಯನ
Impana C ಇಂಪನ ಸಿ	Analysis of Genetic Diversity of Petunia (*Petunia hybrida* Vilm.) Genotypes for Morpho-Physiological and Seed Yield Attributes ಪೆಟೂನಿಯಾ ತಳಿಗಳ ರೂಪ-ಶಾರೀರಿಕ ಮತ್ತು ಬೀಜ ಇಳುವರಿ ಗುಣಲಕ್ಷಣಗಳ ಆನುವಂಶಿಕ ವೈವಿಧ್ಯತೆಯ ವಿಶ್ಲೇಷಣೆ

Student Name ವಿದ್ಯಾರ್ಥಿಯ ಹೆಸರು	Post Graduate theses ಸ್ನಾತಕೋತ್ತರ ಪ್ರಬಂಧಗಳು
Mahammad Atif ಮಹ್ಮದ್ ಆತಿಫ್	Fertigation Studies on Growth and Yield of Cut Chrysanthemum(*Dendranthema grandiflora* Tzvelev.)under Protected Cultivation ಸಂರಕ್ಷಿತ ಕೃಷಿಯ ಅಡಿಯಲ್ಲಿ ಕತ್ತರಿಸಿದ ಸೇವಂತಿಗೆ (*ಡೆಂಡ್ರಾಂತೆಮಾ ಗ್ರಾಂಡಿಫ್ಲೋರ* ಟೆಜೆವೆಲ್‌ವಿ.) ಬೆಳವಣಿಗೆ ಮತ್ತು ಇಳುವರಿಯ ಮೇಲೆ ರಸಾವರಿ ಅಧ್ಯಯನಗಳು
Prajwal J N ಪ್ರಜ್ವಲ್ ಜೆ ಎನ್	Genetic Variability and Diversity Studies in Different Genotypes of Waterlily (*Nymphaea* sp) ನೈದಿಲೆಯ ವಿವಿಧ ಜಾತಿಗಳಲ್ಲಿ ಅನುವಂಶಿಕ ಮತ್ತು ವಂಶಲಕ್ಷಣ ವೈವಿಧ್ಯತೆಯ ವಿಶ್ಲೇಷಣೆ
Sannidhi Sampagavi ಸನ್ನಿಧಿ ಸಂಪಗಾವಿ	Studies on Character Association and Path Analysis for Quality and Yield Parameters in Lisianthus (*Eustoma grandiflorum* Shinn.) Genotypes ಲಿಸಿಯಾಂಥಸ್ (*ಯುಸ್ಟೋಮಾ ಗ್ರಾಂಡಿಫ್ಲೋರಮ್* ಶಿನ್.) ತಳಿಗಳಲ್ಲಿ ಇಳುವರಿ ಮತ್ತು ಗುಣಮಟ್ಟದ ನಿಯತಾಂಕಗಳ ಲಕ್ಷಣ ಜೊತೆಗಾರಿಕೆ ಮತ್ತು ಮಾರ್ಗ ಗಣಾಂಕದ ಅಧ್ಯಯನ
Shreelekha I ಶ್ರೀಲೇಖ ಐ	Assessment of Terrestrial Orchid Diversity and Ecological Niche Modelling of *Pecteilis gigantea* (Sm.) Raf.in Western Ghats of Chikkamagaluru ಚಿಕ್ಕಮಗಳೂರಿನ ಪಶ್ಚಿಮ ಘಟ್ಟಗಳಲ್ಲಿ *ಪೆಕ್ಟೈಲಿಸ್ ಜೈಜಾಂಷಿಯ* (ಎಸ್‌ಎಂ.) ರಾಫ್.ನ ಭೂಮಂಡಲದ ಆರ್ಕಿಡ್ ವೈವಿಧ್ಯತೆ ಮತ್ತು ಪರಿಸರ ಗೂಡು ಮಾದರಿ
S Y Geethanjali ಎಸ್ ವೈ ಗೀತಾಂಜಲಿ	Seed Germination Studies in Lisianthus (*Eustoma grandiflorum* Shinn.) ಲಿಸಿಯಾಂಥಸ್ (*ಯುಸ್ಟೋಮಾ ಗ್ರಾಂಡಿಫ್ಲೋರಮ್* ಶಿನ್.) ಹೂಬೆಳೆಯಲ್ಲಿ ಬೀಜ ಮೊಳಕೆಯೊಡೆಯುವಿಕೆಯ ಅಧ್ಯಯನ
Tejaswini Basappa Ganiger ತೇಜಸ್ವಿನಿ ಬಸಪ್ಪ ಗಾಣಿಗೇರ	Optimization of Planting Density under Naturally Ventilated Polyhouse and Vase Chemicals for Quality of Lisianthus (*Eustoma grandiflorum* Shinn.) Cut Flower ಲಿಸಿಯಾಂಥಸ್ (*ಯುಸ್ಟೋಮಾ ಗ್ರಾಂಡಿಫ್ಲೋರಮ್* ಶಿನ್.) ಹೂಗಳ ಮೇಲೆ ಕಡಿಮೆ ವೆಚ್ಚದ ಪಾಲಿಮನೆಯಲ್ಲಿ ನಾಟಿ ಸಾಂದ್ರತೆಯ ಪ್ರಭಾವ ಹಾಗೂ ಕೊಯ್ಲೊತ್ತರ ಗುಣಮಟ್ಟದ ಮೇಲೆ ಹೂದಾನಿ ದ್ರವಣಗಳ ಪರಿಣಾಮ
A Pavithra ಎ ಪವಿತ್ರ	Influence of Plant Growth substances on Flower Induction and Fruit Yield in Pomegranate (*Punica granatum* L.) cv. Bhagwa ದಾಳಿಂಬೆ (*ಪುನೀಕಾ ಗ್ರಾನಾಟಂ* ಎಲ್.) ಭಾಗ್ವ ಬೆಳೆಯಲ್ಲಿ ಹೂವುಗಳ ಪ್ರೇರಣೆ ಮತ್ತು ಹಣ್ಣಿನ ಇಳುವರಿ ಮೇಲೆ ಸಸ್ಯ ಪ್ರಚೋದಕಗಳ ಪ್ರಭಾವ
Kavya Dilleppa Valmiki ಕಾವ್ಯ ದಿಳ್ಳೆಪ್ಪ ವಾಲ್ಮೀಕಿ	Effects of Bioextracts on Quantitative and Qualitative Characters of Pomegranate (*Punica granatum* L.) cv. Bhagwa under Central Dry Zone of Karnataka ಕರ್ನಾಟಕ ಕೇಂದ್ರ ಒಣ ವಲಯದಲ್ಲಿ ದಾಳಿಂಬೆಯ (*ಪುನೀಕಾ ಗ್ರಾನಾಟಂ* ಎಲ್.) ಭಾಗ್ವ ಪರಿಮಾಣಾತ್ಮಕ ಮತ್ತು ಗುಣಾತ್ಮಕ ಗುಣಲಕ್ಷಣಗಳ ಮೇಲೆ ಜೈವಿಕ ಸಾರಗಳ ಪರಿಣಾಮಗಳು
Panchami Anil ಪಂಚಮಿ ಅನಿಲ್	Effect of pruning levels and months on performance of rambutan (*Nephelium lappaceum* L.) in coastal Karnataka ಕರ್ನಾಟಕದ ಕರಾವಳಿ ಪ್ರದೇಶದ ರಂಬುತನ್ (*ನೆಫೆಲಿಯಮ್ ಲ್ಯಾಪೇಸಿಯಮ್* ಎಲ್.) ನ ಕಾರ್ಯಕ್ಷಮತೆಯ ಮೇಲೆ ಚಾಟನಿ ಮಟ್ಟ ಹಾಗು ತಿಂಗಳುಗಳ ಮೇಲಿನ ಪರಿಣಾಮ
Shravani R ಶ್ರಾವಣಿ ಆರ್	Evaluation of Passion Fruit (*Passiflora* spp.) Genotypes for Yield and Quality ಪ್ಯಾಶನ್ ಫ್ರೂಟ್ (*ಪ್ಯಾಸಿಫ್ಲೋರ ಎಸ್‌ಪಿಪಿ.*) ಹಣ್ಣಿನ ಇಳುವರಿ ಮತ್ತು ಗುಣಮಟ್ಟಕ್ಕಾಗಿ ವಂಶವಾಹಿ ರೂಪಗಳ ಮೌಲ್ಯಮಾಪನ
Shweta ಶ್ವೇತಾ	Screening of Pickling Cultivars of Mango (*Mangifera indica* L.) for Softwood Grafting ಮೃದು ಕಾಂಡ ಕಸಿ ಮಾಡಲು ಮಾವಿನ ಉಪ್ಪಿನಕಾಯಿಯ (ಅಪ್ಪೆಮಿಡಿ) ಸೂಕ್ತ ತಳಿಗಳ ಆಯ್ಕೆಯ ಅಧ್ಯಯನ
Kirti N Danadamani ಕೀರ್ತಿ ಎನ್ ದನದಮನಿ	Effect of Liquid Nutrition and Foliar Application of Growth Substances on Quality Suckers Production in Small Cardamom (*Elettaria cardamomum* Maton) cv. Njallani Green Gold ಸಣ್ಣ ಏಲಕ್ಕಿ (*ಎಲಿಟ್ಟೇರಿಯಾ ಕಾರ್ಡಮೋಮಮ್* ಮೇಟನ್) ತಳಿ. ನಲ್ಲಾಣಿ ಗ್ರೀನ್ ಗೋಲ್ಡ್‌ನಲ್ಲಿ ಗುಣಮಟ್ಟದ ಕಂದುಗಳ ಉತ್ಪಾದನೆಯ ಮೇಲೆ ದ್ರವ ರೂಪದ ಪೋಷಣೆ ಮತ್ತು ಎಲೆಗಳ ಮೇಲೆ ಬೆಳೆವಣಿಗೆಯ ಉತ್ತೇಜಕಗಳ ಸಿಂಪರಣೆಯ ಪರಿಣಾಮ
Sanganagouda ಸಂಗನಗೌಡ	Characterization and Evaluation of Nutmeg (*Myristica fragrans* Houtt.) Genotypes of Coastal Karnataka for Yield and Quality Attributes ಕರ್ನಾಟಕದ ಕರಾವಳಿ ಪ್ರದೇಶದಲ್ಲಿ ಜಾಯಿಕಾಯಿಯ (*ಮಿರಿಸ್ಟಿಕಾ ಫ್ರಾಗ್ರಾನ್ಸ್* ಹೌಟ್.) ಗುಣಲಕ್ಷಣ, ಇಳುವರಿ ಮತ್ತು ಗುಣಮಟ್ಟದ ಮೌಲ್ಯಮಾಪನ

Student Name ವಿದ್ಯಾರ್ಥಿಯ ಹೆಸರು	Post Graduate theses ಸ್ನಾತಕೋತ್ತರ ಪ್ರಬಂಧಗಳು
Sri Harsha H R ಶ್ರೀ ಹರ್ಷ ಹೆಚ್ ಆರ್	Genetic Variability Studies for Growth, Yield and Quality Traits in Black Pepper (*Piper nigrum* L.) ಕರಿಮೆಣಸಿನಲ್ಲಿ ಬೆಳವಣಿಗೆ, ಇಳುವರಿ ಮತ್ತು ಗುಣಮಟ್ಟದ ಗುಣಲಕ್ಷಣಗಳಿಗಾಗಿ ಆನುವಂಶಿಕ ವ್ಯತ್ಯಾಸ ಅಧ್ಯಯನಗಳು (*ಪೈಪರ್ ನಿಗ್ರಮ್* ಎಲ್.)
Tejas C R ತೇಜಸ್ ಸಿ ಆರ್	Effect of Foliar Application of Nutrients on Growth, Yield and Quality of Cocoa (*Theobroma cacao* L.) under Hill Zone of Karnataka ಕರ್ನಾಟಕದ ಗುಡ್ಡಗಾಡು ವಲಯದಲ್ಲಿ ಕೋಕೋ (*ಥಿಯೋಬ್ರೋಮ ಕೋಕೋ* ಎಲ್.) ಬೆಳೆಯ ಬೆಳವಣಿಗೆ, ಇಳುವರಿ ಮತ್ತು ಗುಣಮಟ್ಟದ ಮೇಲೆ ಎಲೆ ಮೇಲಿನ ಪೋಷಕಾಂಶಗಳ ಸಿಂಪರಣೆಯ ಪರಿಣಾಮ
Vanathi T ವಾನತಿ ಟಿ	Studies on Roasting and Blending on Cup Quality of Coffee ಕಾಫಿಯ ಕಪ್ ಗುಣಮಟ್ಟದ ಮೇಲೆ ಹುರಿಯುವಿಕೆಯ ಮಟ್ಟಗಳು ಮತ್ತು ಮಿಶ್ರಣದ ಪರಿಣಾಮಗಳ ಅಧ್ಯಯನ
Amrutha Varshini B M ಅಮೃತ ವರ್ಷಿಣಿ ಬಿ ಎಮ್	Standardization of Vase Solution for Floral Foams ಹೂವಿನ ಫೋಮ್‌ಗಳಿಗೆ ಹೂದಾನಿ ದ್ರಾವಣದ ಪ್ರಮಾಣೀಕರಣ
Mahantesh S Patil ಮಹಾಂತೇಶ್ ಎಸ್ ಪಾಟೀಲ	Standardization of wood apple fruit leather fortification with chia seeds ಚಿಯಾ ಬೀಜಗಳೊಂದಿಗೆ ಸಾರವರ್ಧನೆ ಮಾಡಿದ ಬೇಲದ ಹಣ್ಣಿನ ಲೆದರ್ ಪ್ರಮಾಣೀಕರಣ
Sahana D P ಸಹನ ಡಿ ಪಿ	Optimization of Jackfruit Seed Flour for Preparation of Quality Gulab Jamun Mix ಹಲಸಿನ ಬೀಜದ ಪುಡಿಯಿಂದ ಗುಣಮಟ್ಟದ ಗುಲಾಬ್ ಜಾಮೂನ್ ಮಿಶ್ರಣ ಪ್ರಮಾಣೀಕರಣ
Swathi E S ಸ್ವಾತಿ ಈ ಎಸ್	Development of Kokum Rind Powder Chewable Tablets ಪುನರ್ಪುಳಿ ಸಿಪ್ಪೆ ಪುಡಿಯ ಚೀಪುವ ಚಾಕೊಲೇಟ್ ಅಭಿವೃದ್ಧಿ
Devika S ದೇವಿಕ ಎಸ್	Performance of Potato (*Solanumtuberosum* L.) Clones for Growth, Yield and Quality ಬೆಳವಣಿಗೆ, ಇಳುವರಿ ಮತ್ತು ಗುಣಮಟ್ಟಕ್ಕಾಗಿ ಆಲೂಗಡ್ಡೆ (*ಸೋಲಾನಮ್ ಟ್ಯುಬರೋಸಮ್* ಎಲ್.) ತದ್ರೂಪುಗಳ ಕಾರ್ಯಕ್ಷಮತೆ
Nethravathi M ನೇತ್ರಾವತಿ ಎಂ	Evaluation of Ivy Gourd (*Coccinia grandis* L.) Genotypes for Growth, Yield and Quality under Hill Zone of Karnataka ಕರ್ನಾಟಕದ ಗುಡ್ಡಗಾಡು ವಲಯದ ಅಡಿಯಲ್ಲಿ ಬೆಳವಣಿಗೆ, ಇಳುವರಿ ಮತ್ತು ಗುಣಮಟ್ಟದ ಗುಣಲಕ್ಷಣಗಳಿಗಾಗಿ ತೊಂಡೆಕಾಯಿ (*ಕೊಕ್ಸಿನಿಯಾ ಗ್ರಾಂಡಿಸ್* ಎಲ್.) ವಂಶವಾಹಿ ರೂಪಗಳ ಮೌಲ್ಯಮಾಪನ
Pallavi N M ಪಲ್ಲವಿ ಎನ್ ಎಂ	Development and Evaluation of F_1 Hybrids for Growth and Yield Attributes in Okra (*Abelmoschus esculentus* L.) ಬೆಂಡೆಕಾಯಿ (*ಅಬೆಲ್ಮೋಸ್ಕಸ್ ಎಸ್ಕುಲೆಂಟಸ್* ಎಲ್.) ಯಲ್ಲಿ ಬೆಳವಣಿಗೆ ಮತ್ತು ಇಳುವರಿ ಗುಣಲಕ್ಷಣಗಳಿಗಾಗಿ ಎಫ್೧ ಸಂಕರಣಗಳ ಅಭಿವೃದ್ಧಿ ಮತ್ತು ಮೌಲ್ಯಮಾಪನ
Prapthi A ಪ್ರಾಪ್ತಿ ಎ	Evaluation of Advanced Breeding Lines of Tomato (*Solanum Lycopersicum* L.) under Protected Condition ಸಂರಕ್ಷಿತ ಕೃಷಿಯಲ್ಲಿ ಟೊಮೆಟೊದ ವಂಶವಾಹಿ ರೂಪಗಳ ಮೌಲ್ಯಮಾಪನ (*ಸೊಲಾನಮ್ ಲೈಕೋಪರ್ಸಿಕಮ್* ಎಲ್.)
Sindhu D R ಸಿಂಧು ಡಿ ಆರ್	Heterosis and Combining Ability Studies in Sponge Gourd (*Luffa cylindrica* L.) *ಸಿಲಿಂಡ್ರಿಕ* ಎಲ್.) ಬೆಳೆಯಲ್ಲಿ ಹೆಟೆರೋಸಿಸ್ ಮತ್ತು ಸಾಮರ್ಥ್ಯದ ಒಗ್ಗೂಡಿಸುವ ಅಧ್ಯಯನ
Sushma Ashok Chougule ಸುಷ್ಮಾ ಅಶೋಕ ಚೌಗುಲೆ	Development of F_1 Hybrids in Bitter Gourd (*Momordicacharantia* Linn.) for Hill Zone of Karnataka ಕರ್ನಾಟಕದ ಗುಡ್ಡಗಾಡು ವಲಯದಲ್ಲಿ ಹಾಗಲಕಾಯಿ (*ಮೊಮೊರ್ಡಿಕಾ ಚಾರಂತಿಯಾ* ಲಿನ್.) ಯಲ್ಲಿ ಎಫ್೧ ಸಂಕರಣಗಳ ಅಭಿವೃದ್ಧಿ
Vidya C Koujalagi ವಿದ್ಯಾ ಸಿ ಕೌಜಲಗಿ	Studies on Combining Ability and Heterosis Through Diallel Cross in Okra (*Abelmoschus esculentus* L.) under Hill Zone of Karnataka ಕರ್ನಾಟಕದ ಪರ್ವತ ಪ್ರದೇಶದ ಬೆಂಡೆಕಾಯಿ (*ಅಬೆಲ್ಮೋಸ್ಕಸ್ ಎಸ್ಕುಲೆಂಟಸ್* ಎಲ್.) ಯಲ್ಲಿ ಡಯಲ್ಲೆಲ್ ಕ್ರಾಸ್ ಮೂಲಕ ಸಂಯೋಜನಾ ಸಾಮರ್ಥ್ಯ ಮತ್ತು ಹೆಟೆರೋಸಿಸ್ ಕುರಿತು ಅಧ್ಯಯನಗಳು
M.Sc. (Forestry): ಎಂ.ಎಸ್ಸಿ. (ಅರಣ್ಯ)	
Neethu M S ನೀತು ಎಂ ಎಸ್	Growth Performance of Half-sib Progenies of *Aquilaria malaccensis* Lamk. in Malanad Region of Karnataka ಕರ್ನಾಟಕದ ಮಲೆನಾಡು ಪ್ರದೇಶದಲ್ಲಿ *ಅಕ್ವಿಲಾರಿಯಾ ಮಲಾಕ್ಕೆನ್ಸಿಸ್* ಲ್ಯಾಮ್ಕ್. ನ ಅರ್ಧಸಹೋದರ ಸಂತತಿಗಳ ಬೆಳವಣಿಗೆಯ ಮೌಲ್ಯಮಾಪನ
C Manjunatha ಸಿ ಮಂಜುನಾಥ	Studies on Tree Components of Agroforestry Practices in Chitradurga District ಚಿತ್ರದುರ್ಗ ಜಿಲ್ಲೆಯಲ್ಲಿನ ಕೃಷಿ ಅರಣ್ಯ ಪದ್ಧತಿಗಳ ಮರದ ಅಂಶಗಳ ಕುರಿತು ಅಧ್ಯಯನ

University Examination Centre

Among the different functions, examination is a prime importance in the academic career of the student. In order to conduct smooth functioning of examinations University Examination Centre(UEC) was established. The mission of UEC is to provide quality assessment and evaluation support through conduct of examination, collection, processing of answer script, evaluation and publishing results.

Examination Reforms in University

Common schedule of final examination among the constituent colleges. Installation of CCTV to monitor the students by Prevention of malpractice, insisting students on time and discipline. Central evaluation system at University Examination Centre. Created well equipped exam hall with a seating capacity of 150 students. OMR scanning software has been installed for fast evaluation of Final External Examination answer booklets and quick announcements of UG students' results.

University library

Libraries of different campuses in the University have a good number of collections i.e. 71,947 books, 1224 e-Books, 128 periodicals and journals 623 CD ROMs, 1897 Bound Journals and 3099 theses to provide a gateway for students and faculty to access various resources both in print / physical and digital forms. In addition to the above facilities, In ONOS, more than 1000 journals can be accessed free of cost instead of CeRA. Before ONOS, access to subscription journals were being acquired through different library consortia of government departments, academic and R & D institutions; and through individual subscriptions by various higher education and R & D institutions. Digitalization by establishing RFID and KoHA software for library management in the libraries of different campuses has been done. Further library staff offers a course on Library and Information Services, PGS 501 (0+1) for Post Graduate students of the University which helps them to understand and use the library in a proper manner. Total 771 M.Sc. and 116 Ph.D. Thesis uploaded to e-granth portal.

ವಿಶ್ವವಿದ್ಯಾಲಯದ ಪರೀಕ್ಷಾ ಕೇಂದ್ರ

ವಿಭಿನ್ನಕಾರ್ಯ ಚಟುವಟಿಕೆಗಳೊಂದಿಗೆ, ವಿದ್ಯಾರ್ಥಿಗಳ ಶೈಕ್ಷಣಿಕ ಜೀವನದಲ್ಲಿ ಪರೀಕ್ಷೆಯು ಒಂದು ಅವಿಭಾಜ್ಯ ಅಂಗವಾಗಿ ಪ್ರಾಮುಖ್ಯತೆಯನ್ನು ಹೊಂದಿದೆ. ಪರೀಕ್ಷಾ ಕಾರ್ಯಗಳು ಸುಗಮವಾಗಿ ನಡೆಸಲು ವಿಶ್ವವಿದ್ಯಾಲಯವು ಪರೀಕ್ಷಾ ಕೇಂದ್ರವನ್ನು ಸ್ಥಾಪಿಸಿರುತ್ತದೆ. ಪರೀಕ್ಷೆ, ಉತ್ತರ ಪತ್ರಿಕೆಗಳ ಸಂಗ್ರಹಣಾ ಪ್ರಕ್ರಿಯೆ, ಮೌಲ್ಯಮಾಪನ ಮತ್ತು ಫಲಿತಾಂಶದ ಪ್ರಕಟಣೆಯ ಮೂಲಕ ಗುಣಮಟ್ಟದ ಮೌಲ್ಯಮಾಪನ ಹಾಗೂ ಮೌಲ್ಯಮಾಪನಕ್ಕೆ ಬೆಂಬಲವನ್ನು ನೀಡುವುದು ವಿಶ್ವವಿದ್ಯಾಲಯ ಪರೀಕ್ಷಾ ಕೇಂದ್ರದ ಉದ್ದೇಶವಾಗಿರುತ್ತದೆ.

ವಿಶ್ವವಿದ್ಯಾಲಯದಲ್ಲಿ ಪರೀಕ್ಷಾ ಸುಧಾರಣೆಗಳು

ಸಾಂಸ್ಥಿಕ ಮಹಾವಿದ್ಯಾಲಯಗಳಲ್ಲಿನ ಅಂತಿಮ ಪರೀಕ್ಷೆಯ ಸಾಮಾನ್ಯ ವೇಳಾಪಟ್ಟಿಯನ್ನು ನಿಗದಿಗೊಳಿಸುವುದು. ವಿದ್ಯಾರ್ಥಿಗಳ ಮೇಲ್ವಿಚಾರಣೆ ಮಾಡಲು ಸಿಸಿಟಿವಿ ಅಳವಡಿಸಲಾಗಿದೆ. ಇದರಿಂದ ದುಷ್ಕೃತ್ಯದ ತಡೆಗಟ್ಟುವಿಕೆ, ಸಮಯ ಮತ್ತು ಶಿಸ್ತನ್ನು ವಿದ್ಯಾರ್ಥಿಗಳಿಗೆ ನಿಗದಿಗೊಳಿಸಲಾಗಿದೆ. ವಿಶ್ವವಿದ್ಯಾಲಯದ ಪರೀಕ್ಷಾ ಕೇಂದ್ರದಲ್ಲಿ ಕೇಂದ್ರೀಯ ಮೌಲ್ಯಮಾಪನ, 150 ವಿದ್ಯಾರ್ಥಿಗಳ ಆಸನ ಸಾಮರ್ಥ್ಯದೊಂದಿಗೆ ಸುಸಜ್ಜಿತ ಪರೀಕ್ಷಾ ಕೊಠಡಿಯನ್ನು ಸಿದ್ಧಪಡಿಸಲಾಗಿದೆ. ಅಂತಿಮ ಬಾಹ್ಯ ಪರೀಕ್ಷೆಯ ಉತ್ತರ ಪುಸ್ತಕಗಳ ತ್ವರಿತ ಮೌಲ್ಯಮಾಪನ ಮತ್ತು ಸ್ನಾತಕ ವಿದ್ಯಾರ್ಥಿಗಳ ಫಲಿತಾಂಶಗಳ ತ್ವರಿತ ಪ್ರಕಟಣೆಗಾಗಿ ಓ.ಎಂ.ಆರ್. ಸ್ಕ್ಯಾನಿಂಗ್ ಸಾಫ್ಟ್ವೇರ್ ಅನ್ನು ಅನುಸ್ಥಾಪಿಸಲಾಗಿದೆ.

ವಿಶ್ವವಿದ್ಯಾಲಯ ಗ್ರಂಥಾಲಯ

ವಿಶ್ವವಿದ್ಯಾಲಯದ ವಿವಿಧ ಆವರಣಗಳ ಗ್ರಂಥಾಲಯಗಳು ಉತ್ತಮ ಸಂಖ್ಯೆಯ ಸಂಗ್ರಹಗಳನ್ನು ಹೊಂದಿವೆ. ಅಂದರೆ 71,947 ಪುಸ್ತಕಗಳು, 1,224 ಇ-ಪುಸ್ತಕಗಳು, 128 ನಿಯತಕಾಲಿಕಗಳು ಮತ್ತು ಜರ್ನಲ್‌ಗಳು, 623 ಸಿಡಿ ರಾಮ್‌ಗಳು, 1,897 ಬೌಂಡ್ ಜರ್ನಲ್‌ಗಳು ಮತ್ತು 3,099 ಪ್ರಬಂಧಗಳನ್ನು (Theses) ವಿದ್ಯಾರ್ಥಿಗಳು ಮತ್ತು ಅಧ್ಯಾಪಕರಿಗೆ ಮುದ್ರಿತ/ಭೌತಿಕ ಮತ್ತು ಡಿಜಿಟಲ್ ರೂಪದಲ್ಲಿ ವಿವಿಧ ಸಂಪನ್ಮೂಲಗಳನ್ನು ಪ್ರವೇಶಿಸಲು ಅವಕಾಶ ಕಲ್ಪಿಸಲಾಗಿದೆ. ಮೇಲಿನ ಸೌಲಭ್ಯಗಳ ಜೊತೆಗೆ, ಒಎನ್‌ಒಎಸ್ ಅಡಿಯಲ್ಲಿ, ಸೆರಾ ಬದಲಾಗಿ 1000ಕ್ಕೂ ಹೆಚ್ಚು ಜರ್ನಲ್‌ಗಳನ್ನು ಉಚಿತವಾಗಿ ಪಡೆಯಬಹುದು. ಒಎನ್‌ಒಎಸ್ ಜಾರಿಗೆ ಬರುವ ಮೊದಲು, ಚಂದಾದಾರಿಕೆಯ ಜರ್ನಲ್‌ಗಳ ಪ್ರವೇಶವನ್ನು ಸರ್ಕಾರಿ ಇಲಾಖೆಗಳು, ಶೈಕ್ಷಣಿಕ ಮತ್ತು ಸಂಶೋಧನೆ ಮತ್ತು ಅಭಿವೃದ್ಧಿ ಸಂಸ್ಥೆಗಳ ವಿವಿಧ ಗ್ರಂಥಾಲಯ ಒಕ್ಕೂಟಗಳ ಮೂಲಕ ಮತ್ತು ವಿವಿಧ ಉನ್ನತ ಶಿಕ್ಷಣ ಹಾಗೂ ಸಂಸ್ಥೆಗಳ ವೈಯಕ್ತಿಕ ಚಂದಾದಾರಿಕೆಗಳ ಮೂಲಕ ಪಡೆಯಲಾಗುತ್ತಿತ್ತು. ವಿವಿಧ ಕ್ಯಾಂಪಸ್‌ಗಳ ಗ್ರಂಥಾಲಯಗಳಲ್ಲಿ ಆರ್ ಎಫ್ ಐಡಿ ಮತ್ತು ಗ್ರಂಥಾಲಯ ನಿರ್ವಹಣೆಗಾಗಿ ಕೋಹಾ ಸಾಫ್ಟ್‌ವೇರ್ ಅನ್ನು ಸ್ಥಾಪಿಸುವ ಮೂಲಕ ಡಿಜಿಟಲೀಕರಣವನ್ನು ಮಾಡಲಾಗಿದೆ. ಇದಲ್ಲದೆ, ಗ್ರಂಥಾಲಯದ ಸಿಬ್ಬಂದಿಯು ವಿಶ್ವವಿದ್ಯಾನಿಲಯದ ಸ್ನಾತಕೋತ್ತರ ವಿದ್ಯಾರ್ಥಿಗಳಿಗೆ 'ಲೈಬ್ರರಿ ಮತ್ತು ಇನ್ಫರ್ಮೇಷನ್ ಸರ್ವಿಸಸ್' (ಪಿಜಿಎಸ್ 501 (0+1)) ಎಂಬ ಕೋರ್ಸನ್ನು ನೀಡುತ್ತಾರೆ, ಇದು ವಿದ್ಯಾರ್ಥಿಗಳಿಗೆ ಗ್ರಂಥಾಲಯವನ್ನು ಸರಿಯಾದ ರೀತಿಯಲ್ಲಿ ಅರ್ಥಮಾಡಿಕೊಳ್ಳಲು ಮತ್ತು ಬಳಸಲು ಸಹಾಯ ಮಾಡುತ್ತದೆ. ಒಟ್ಟು 771 ಎಂ.ಎಸ್ಸಿ. ಮತ್ತು 116 ಪಿಹೆಚ್.ಡಿ. ಪ್ರಬಂಧಗಳನ್ನು ಇ-ಗ್ರಂಥ್ ಪೋರ್ಟಲ್‌ಗೆ ಅಪ್‌ಲೋಡ್ ಮಾಡಲಾಗಿದೆ.

University Communication Centre

The communication centre was established and started functioning from 07-07-2014. The centre coordinates all the wings of the University with respect to publications. UCC has initiated number tracking system for publications. Numbers are issued to 20 Leaflets and 04 Technical Bulletins. It is also involved in publishing of the University Wall Calendar/Table Calendar. During the year the centre has published six issues of Negila Miditha Kannada bimonthly in multicolor and has published University quarterly newsletters (four issues). Negila Miditha is also available on the web and has received a good response from the farmers. Negila Miditha magazine is available in Kannada http://uahs.edu.in/publications/for the use of the farming community. In the current year, Negila Miditha has 2400 subscribers.

ವಿಶ್ವವಿದ್ಯಾಲಯದ ಸಂವಹನ ಕೇಂದ್ರ

ಸಂವಹನ ಕೇಂದ್ರವು ದಿನಾಂಕ 07–07–2014ರಂದು ಸ್ಥಾಪನೆಯಾಗಿದ್ದು, ಅಂದಿನಿಂದ ತನ್ನ ಕಾರ್ಯವನ್ನು ಆರಂಭಿಸಿರುತ್ತದೆ. ಎಲ್ಲಾ ವಿಭಾಗಗಳ ಪ್ರಕಟಣೆಗಳ ಹಾಗೂ ಇತರೆ ಮುದ್ರಣಾ ಕಾರ್ಯಗಳ ಸಂಯೋಜನಾ ಕೇಂದ್ರವಾಗಿ ಕಾರ್ಯನಿರ್ವಹಿಸುತ್ತಿದೆ. ಪ್ರಸ್ತುತ ವರ್ಷದಲ್ಲಿ 20 ಹಸ್ತಪ್ರತಿಗಳು ಹಾಗೂ 4 ತಾಂತ್ರಿಕ ವರದಿಗಳಿಗೆ ನೋಂದಣಿ ಸಂಖ್ಯೆಯನ್ನು ನೀಡಲಾಗಿದೆ. ವಿಶ್ವವಿದ್ಯಾಲಯದ ಗೋಡೆ ಕ್ಯಾಲೆಂಡರ್/ ಟೇಬಲ್ ಕ್ಯಾಲೆಂಡರ್ ಪ್ರಕಟಣೆಯಲ್ಲಿಯೂ ಸಹ ಕೇಂದ್ರವು ತೊಡಗಿಸಿಕೊಂಡಿರುತ್ತದೆ. ಕೇಂದ್ರವು ಈ ವರ್ಷ ನೇಗಿಲ ಮಿಡಿತ ದ್ವೈಮಾಸಿಕ ಪತ್ರಿಕೆಯ ಆರು ಸಂಚಿಕೆಗಳನ್ನು ಬಹುವರ್ಣದಲ್ಲಿ ಪ್ರಕಟಿಸಿರುತ್ತದೆ ಹಾಗೂ ಸಂವಹನ ಕೇಂದ್ರವು ವಿಶ್ವವಿದ್ಯಾಲಯದ ತ್ರೈಮಾಸಿಕ ನ್ಯೂಸ್ ಲೆಟರ್‌ಅನ್ನು (ನಾಲ್ಕು ಸಂಚಿಕೆಗಳು) ಪ್ರಕಟಿಸಿದೆ. ನೇಗಿಲ ಮಿಡಿತ ಪತ್ರಿಕೆಯು ವೆಬ್‌ನಲ್ಲಿಯೂ ಲಭ್ಯವಿದ್ದು, ಓದುಗರಿಂದ ಉತ್ತಮ ಪ್ರತಿಕ್ರಿಯೆ ವ್ಯಕ್ತವಾಗುತ್ತಿದೆ. ನೇಗಿಲ ಮಿಡಿತ ಪತ್ರಿಕೆಯನ್ನು http://uahs.edu.in/publications/ ವೆಬ್ ಪುಟಗಳಲ್ಲಿ ತೆರೆದು ಕೃಷಿಕರು ಬಳಸುವಂತೆ ಮಾಡಲಾಗಿದೆ. ಪ್ರಸ್ತುತ ವರ್ಷದಲ್ಲಿ ನೇಗಿಲ ಮಿಡಿತ ಪತ್ರಿಕೆಗೆ 2400 ಚಂದಾದಾರರಾಗಿರುತ್ತಾರೆ.

Kannada Studies Section

The Kannada Studies Section was established on 07-07-2014. Along with the teaching (1st Year B.Sc. Agri/Forestry/Horticulture) activity, this section is also involved in editing and translation matters of administration, teaching, extension and research. The department is also involved in Kannada translation work of Annual Report of the University.

ಕನ್ನಡ ಅಧ್ಯಯನ ವಿಭಾಗ

ಕನ್ನಡ ಅಧ್ಯಯನ ವಿಭಾಗವು 07–07–2014ರಂದು ಸ್ಥಾಪನೆಯಾಗಿದ್ದು, ವಿಶ್ವವಿದ್ಯಾಲಯದ ಕನ್ನಡ ಕೋರ್ಸ್‌ಗಳನ್ನು (ಪ್ರಥಮ ವರ್ಷದ ಬಿ.ಎಸ್ಸಿ. ಕೃಷಿ/ಅರಣ್ಯ/ ತೋಟಗಾರಿಕೆ) ಬೋಧನೆ ಮಾಡುವುದರ ಜೊತೆಗೆ ಆಡಳಿತ, ಸಂಶೋಧನೆ, ವಿಸ್ತರಣೆ ಮತ್ತು ಕಚೇರಿ ವಿಷಯಗಳು ಹಾಗೂ ಇತರೆ ವಿಭಾಗಗಳ ಕನ್ನಡ ಭಾಷಾ ಸಂಪಾದನೆ ಮತ್ತು ಅನುವಾದ ಕಾರ್ಯವನ್ನು ನಿರ್ವಹಿಸುತ್ತಿದೆ. ವಿಶ್ವವಿದ್ಯಾಲಯದ ವಾರ್ಷಿಕ ವರದಿಯ ಕನ್ನಡ ಅನುವಾದವನ್ನು ವಿಭಾಗವು ಮಾಡಿರುತ್ತದೆ.

Directorate of Education- Dean of (Student Welfare)

ಶಿಕ್ಷಣ ನಿರ್ದೇಶನಾಲಯ – ಡೀನ್ (ವಿದ್ಯಾರ್ಥಿ ಕಲ್ಯಾಣ)

Student Amenities and Activities

The Dean of Students Welfare of the University is responsible for developing the personality of the student in all spheres of life for which it undertakes various student-oriented programmes and various co-curricular activities such as arrangement of inter-collegiate, inter University and national level sports, literary, cultural competitions and also implants various activities of National Service Scheme. This Office initiates a different scheme which includes earning while you learn scheme, special guidance scheme, student safety insurance scheme *etc.,*The DSW serves as hub of student guidance, counselling,

ವಿದ್ಯಾರ್ಥಿ ಸೌಲಭ್ಯಗಳು ಮತ್ತು ಚಟುವಟಿಕೆಗಳು

ವಿಶ್ವವಿದ್ಯಾಲಯದ ಡೀನ್ (ವಿದ್ಯಾರ್ಥಿ ಕಲ್ಯಾಣ) ರವರು ಜೀವನದ ಎಲ್ಲಾ ಕ್ಷೇತ್ರಗಳಲ್ಲಿ ವಿದ್ಯಾರ್ಥಿಯ ವ್ಯಕ್ತಿತ್ವವನ್ನು ವಿಕಾಸಗೊಳಿಸುವ ಜವಾಬ್ದಾರಿಯನ್ನು ಹೊಂದಿರುತ್ತಾರೆ. ಇದಕ್ಕಾಗಿ ವಿವಿಧ ವಿದ್ಯಾರ್ಥಿ–ಆಧಾರಿತ ಕಾರ್ಯಕ್ರಮಗಳನ್ನು ಮತ್ತು ಅಂತರ–ಮಹಾವಿದ್ಯಾಲಯ, ಅಂತರ–ವಿಶ್ವವಿದ್ಯಾಲಯ ಹಾಗೂ ವಿವಿಧ ಪಠ್ಯೇತರ ಚಟುವಟಿಕೆಗಳನ್ನು ಕೈಗೊಳ್ಳಲಾಗುತ್ತಿದೆ. ರಾಷ್ಟ್ರೀಯ ಮಟ್ಟದ ಕ್ರೀಡೆ, ಸಾಹಿತ್ಯ, ಸಾಂಸ್ಕೃತಿಕ ಸ್ಪರ್ಧೆಗಳು ಮತ್ತು ರಾಷ್ಟ್ರೀಯ ಸೇವಾ ಯೋಜನೆ ವಿವಿಧ ಚಟುವಟಿಕೆಗಳನ್ನು ಸಹಕೈಗೊಳ್ಳಲಾಗುತ್ತದೆ. ಈ ನಿಟ್ಟಿನಲ್ಲಿ ಎಲ್ಲಾ ಸಾಂಸ್ಥಿಕ ಮಹಾವಿದ್ಯಾಲಯಗಳಲ್ಲಿ ವಿಭಿನ್ನ ಯೋಜನೆಗಳನ್ನು ಪ್ರಾರಂಭಿಸಿದ್ದು, ಕಲಿಕಾ ಕೇಂದ್ರವಾಗಿ, ವಿಶೇಷ ಮಾರ್ಗದರ್ಶನ ಯೋಜನೆ, ವಿದ್ಯಾರ್ಥಿ ಸುರಕ್ಷತಾ ವಿಮಾ ಯೋಜನೆ, ವೃತ್ತಿ

placement, financial assistance and student discipline activities targeted for the development and betterment of students at all the constituent colleges.

ಮಾರ್ಗದರ್ಶನ ಹಣಕಾಸುನೆರವು, ವಿದ್ಯಾರ್ಥಿಗಳಶಿಸ್ತು, ಅಭಿವೃದ್ಧಿ ಮತ್ತು ಸುಧಾರಣೆಯನ್ನು ಗುರಿಯಾಗಿರಿಸಿಕೊಳ್ಳುವ ಚಟುವಟಿಕೆಗಳ ಕೇಂದ್ರವಾಗಿ ಕಾರ್ಯ ನಿರ್ವಹಿಸುತ್ತದೆ.

Health Facilities

Dispensary Unit is established at University head quarter and its constituent Colleges for providing minimum medical facilities to the students, staff and their families. The medical Officer is appointed at each dispensary to look after and provide medical services to students and staff. Ambulance facility (24x7) is also made available for medical emergencies. In addition well established private hospital / nursing homes are recognized by the University as per GoK norms to facilitate major medical treatments. Group health insurance has been introduced for all the students of the University.

ಆರೋಗ್ಯ ಸೌಲಭ್ಯಗಳು

ವಿದ್ಯಾರ್ಥಿಗಳು, ಸಿಬ್ಬಂದಿ ಮತ್ತು ಅವರ ಕುಟುಂಬಗಳಿಗೆ ಕನಿಷ್ಠ ವೈದ್ಯಕೀಯ ಸೌಲಭ್ಯಗಳನ್ನು ಒದಗಿಸಲು ವಿಶ್ವವಿದ್ಯಾಲಯದ ವಸತಿಗೃಹಗಳು ಅದರ ಶಾಸನಬದ್ಧ ಮಹಾವಿದ್ಯಾಲಯಗಳಲ್ಲಿ ಔಷಧಾಲಯ ಘಟಕವನ್ನು ಸ್ಥಾಪಿಸಲಾಗಿದೆ. ವಿದ್ಯಾರ್ಥಿಗಳು, ಸಿಬ್ಬಂದಿಗಳನ್ನು ನೋಡಿಕೊಳ್ಳಲು, ವೈದ್ಯಕೀಯ ಸೇವೆಗಳನ್ನು ಒದಗಿಸಲು ಪ್ರತಿ ಔಷಧಾಲಯದಲ್ಲಿ ವೈದ್ಯಕೀಯ ಅಧಿಕಾರಿಯನ್ನು ನೇಮಿಸಲಾಗಿದೆ. ವೈದ್ಯಕೀಯ ತುರ್ತು ಪರಿಸ್ಥಿತಿಗಳಿಗೆ ಆಂಬ್ಯುಲೆನ್ಸ್ ಲಭ್ಯವು (24x7) ಸಹಲಭ್ಯವಾಗಿದೆ. ಪ್ರಮುಖ ವೈದ್ಯಕೀಯ ಚಿಕಿತ್ಸೆಗಳಿಗೆ ಅನುಕೂಲವಾಗುವಂತೆ ಅಂಗೀಕೃತ ಖಾಸಗಿ ಆಸ್ಪತ್ರೆ / ನರ್ಸಿಂಗ್ ಹೋಂಗಳನ್ನು ಸರ್ಕಾರದ ಮಾನದಂಡಗಳ ಪ್ರಕಾರ ವಿಶ್ವವಿದ್ಯಾಲಯವು ಗುರುತಿಸಿದೆ. ವಿಶ್ವವಿದ್ಯಾಲಯದ ಎಲ್ಲಾ ವಿದ್ಯಾರ್ಥಿಗಳಿಗೆ ಗುಂಪು ಆರೋಗ್ಯ ವಿಮೆಯನ್ನು ಪರಿಚಯಿಸಿದೆ.

Sports Facilities

College level selection of students for the sports are made according to their interest and finally the teams are prepared for the practice of different sports Daily morning and evening the physical education teacher will monitor the practice sessions and also the expert coaches from the outside will take part in the coaching camps.

ಕ್ರೀಡಾ ಸೌಲಭ್ಯಗಳು

ಕ್ರೀಡೆಗಾಗಿ ವಿದ್ಯಾರ್ಥಿಗಳ ಮಹಾವಿದ್ಯಾಲಯದ ಮಟ್ಟದ ಆಯ್ಕೆಯನ್ನು ಅವರ ಆಸಕ್ತಿಗೆ ಅನುಗುಣವಾಗಿ ಸಿದ್ಧಪಡಿಸಲಾಗುತ್ತದೆ ಹಾಗೂ ಅಂತಿಮವಾಗಿ ತಂಡಗಳಾಗಿ ವಿವಿಧ ಕ್ರೀಡೆಗಳ ಅಭ್ಯಾಸಕ್ಕೆ ಸಿದ್ಧಗೊಳಿಸಲಾಗುತ್ತದೆ. ದಿನನಿತ್ಯ ಬೆಳಿಗ್ಗೆ ಮತ್ತು ಸಂಜೆ ದೈಹಿಕ ಶಿಕ್ಷಣದ ಶಿಕ್ಷಕರು ಅಭ್ಯಾಸದ ಸಮಯದಲ್ಲಿ ನಿಗಾವಹಿಸುತ್ತಾರೆ. ಅಲ್ಲದೆ ಹೊರಗಿನಿಂದ ಬಂದ ತಜ್ಞ ತರಬೇತುದಾರರು ಸಹ ಈ ತರಬೇತಿ ಶಿಬಿರಗಳಲ್ಲಿ ಭಾಗವಹಿಸಿ ತರಬೇತಿ ನೀಡಲಾಗುತ್ತದೆ.

Cultural Facilities

Open air theatres are established in all campuses to conduct cultural and literary events. Various cultural Instruments are available for different cultural events

ಸಾಂಸ್ಕೃತಿಕ ಸೌಲಭ್ಯಗಳು

ಸಾಂಸ್ಕೃತಿಕ ಮತ್ತು ಸಾಹಿತ್ಯಿಕ ಕಾರ್ಯಕ್ರಮಗಳನ್ನು ನಡೆಸಲು ಎಲ್ಲಾ ಆವರಣಗಳಲ್ಲಿ ಬಯಲು ರಂಗಮಂದಿರಗಳನ್ನು ಸ್ಥಾಪಿಸಲಾಗಿದೆ. ಸಾಂಸ್ಕೃತಿಕ ಕಾರ್ಯಕ್ರಮಗಳಿಗಾಗಿ ಭಿನ್ನ ಉಪಕರಣಗಳು ಲಭ್ಯವಿವೆ.

Student Placement and Career Guidance Cell

The Placement and Career Guidance Cell have been established at University (HQ) and at each College to maintain the record of all the students.

ವಿದ್ಯಾರ್ಥಿ ಉದ್ಯೋಗ ಮತ್ತು ವೃತ್ತಿ ಮಾರ್ಗದರ್ಶನ ಘಟಕ

ಎಲ್ಲಾ ವಿದ್ಯಾರ್ಥಿಗಳ ದಾಖಲೆಯನ್ನು ಕಾಪಾಡಿಕೊಳ್ಳಲು ವಿಶ್ವವಿದ್ಯಾಲಯ ಮತ್ತು ಪ್ರತಿ ಮಹಾವಿದ್ಯಾಲಯಗಳಲ್ಲಿ ಉದ್ಯೋಗ ಘಟಕ ಮತ್ತು ವೃತ್ತಿ ಮಾರ್ಗದರ್ಶನ ಕೇಂದ್ರವನ್ನು ಸ್ಥಾಪಿಸಲಾಗಿದೆ.

Scholarships offered by the University

The University awards University Resident Merit Scholarship and General Sscholarship for both UG and PG Programmes as per the different norms and guidelines.

ವಿಶ್ವವಿದ್ಯಾಲಯವು ನೀಡುವ ವಿದ್ಯಾರ್ಥಿವೇತನ

ಪದವಿ ಮತ್ತು ಸ್ನಾತಕೋತ್ತರ ಪದವಿ ಕಾರ್ಯಕ್ರಮದಡಿಯಲ್ಲಿ ವಿಶ್ವವಿದ್ಯಾಲಯ ರೆಸಿಡೆಂಟ್ ಮೆರಿಟ್ ವಿದ್ಯಾರ್ಥಿವೇತನ ಮತ್ತು ಸಾಮಾನ್ಯ ವಿದ್ಯಾರ್ಥಿವೇತನವನ್ನು ವಿವಿಧ ರೀತಿಯ ಮಾರ್ಗಸೂಚಿಗಳ ಪ್ರಕಾರ ನೀಡುತ್ತದೆ.

Students Achievements

ವಿದ್ಯಾರ್ಥಿಗಳ ಸಾಧನೆಗಳು

A. Academic Achievements

ಎ. ಶೈಕ್ಷಣಿಕ ಸಾಧನೆಗಳು

Junior Research Fellowship Awards

ಕಿರಿಯ ಸಂಶೋಧನಾ ಫೆಲೋಶಿಪ್ ಪುರಸ್ಕಾರ

Twenty-Five students of our University have secured ICAR JRF exam during 2025 in All India Entrance Examination for Admission in Master degree Programme in which College of Agriculture, Shivamogga got Six, Horticulture, Mudigere got Five, and College of Horticulture, Hiriyur got fourteen ranks respectively.

2025ನೇ ಸಾಲಿನಲ್ಲಿ 25 ವಿದ್ಯಾರ್ಥಿಗಳು ಭಾರತೀಯ ಕೃಷಿ ಅನುಸಂಧಾನ ಪರಿಷತ್ ನವದೆಹಲಿ ನಡೆಸುವ ಅಖಿಲ ಭಾರತ ಪ್ರವೇಶ ಪರೀಕ್ಷೆಯಲ್ಲಿ ಉತ್ತೀರ್ಣರಾಗಿ ಸ್ನಾತಕೋತ್ತರ ಪದವಿಗಾಗಿ ಕಿರಿಯ ಸಂಶೋಧನಾ ವೇತನವನ್ನು ಪಡೆದಿರುತ್ತಾರೆ. ಇವರಲ್ಲಿ ಕೃಷಿ ಮಹಾವಿದ್ಯಾಲಯ, ಶಿವಮೊಗ್ಗ, ಆರು, ಮೂಡಿಗೆರೆ ತೋಟಗಾರಿಕೆ ಮಹಾವಿದ್ಯಾಲಯ ಐದು ಮತ್ತು ತೋಟಗಾರಿಕೆ ಮಹಾವಿದ್ಯಾಲಯ ಹಿರಿಯೂರು ಹದಿನಾಲ್ಕು ರ್ಯಾಂಕ್ ಗಳನ್ನು ಅನುಕ್ರಮವಾಗಿ ಪಡೆದಿರುತ್ತದೆ.

All India Level ICAR -JRF Awardee list

ಅಖಿಲ ಭಾರತ ಮಟ್ಟದ ಐ.ಸಿ.ಎ.ಆರ್. ಜೆ.ಆರ್.ಎಫ್. ಪುರಸ್ಕೃತ ವಿದ್ಯಾರ್ಥಿಗಳು

Sl.No. ಕ್ರ.ಸಂ.	Name of the Student ವಿದ್ಯಾರ್ಥಿಯ ಹೆಸರು	Discipline ವಿಷಯ	Rank ರ್ಯಾಂಕ್	Photo ಛಾಯಾಚಿತ್ರ
A. College of Agriculture, Navile Campus, Shivamogga : ಕೃಷಿ ಮಹಾವಿದ್ಯಾಲಯ, ನವಿಲೆ ಆವರಣ, ಶಿವಮೊಗ್ಗ				
1.	Nandan N ನಂದನ್ ಎನ್	Statistics ಸಂಖ್ಯಾಶಾಸ್ತ್ರ	8	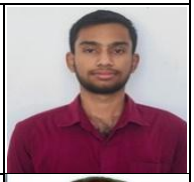
2.	Swamy S R ಸ್ವಾಮಿ ಎಸ್ ಆರ್	Entomology and Nematology ಕೀಟಶಾಸ್ತ್ರ ಮತ್ತು ಜಂತುಹುಳು ಶಾಸ್ತ್ರ	OBC – 24	
3.	Medha Gopalkrishna Hegde ಮೇಧಾ ಗೋಪಾಲಕೃಷ್ಣ ಹೆಗಡೆ	Plant Sciences ಸಸ್ಯ ವಿಜ್ಞಾನ	39	
4.	Nishant Uday Sidnal ನಿಶಾಂತ್ ಉದಯ್ ಸಿದ್ನಾಲ್	Plant Sciences ಸಸ್ಯ ವಿಜ್ಞಾನ	79	
5.	Shanthala D B ಶಾಂತಲಾ ಡಿ ಬಿ	Entomology and Nematology ಕೀಟಶಾಸ್ತ್ರ ಮತು ನೆಮಟಾಲಜಿ	236	
6.	Megha Mallikarjun Devaranavadagi ಮೇಘಾ ಮಲ್ಲಿಕಾರ್ಜುನ ದೇವರನಾವದಗಿ	Plant Sciences ಸಸ್ಯ ವಿಜ್ಞಾನ	342	

Sl.No. ಕ್ರ.ಸಂ.	Name of the Student ವಿದ್ಯಾರ್ಥಿಯ ಹೆಸರು	Discipline ವಿಷಯ	Rank ರ್ಯಾಂಕ್	Photo ಛಾಯಾಚಿತ್ರ
B. College of Horticulture, Mudigere: ತೋಟಗಾರಿಕೆ ಮಹಾವಿದ್ಯಾಲಯ, ಮೂಡಿಗೆರೆ				
1.	Varunkumar N ವರುಣ್ ಕುಮಾರ್ ಎನ್	Horticulture ತೋಟಗಾರಿಕೆ	(Category 05)	
2.	Sneha N J ಸ್ನೇಹ ಎನ್	Horticulture ತೋಟಗಾರಿಕೆ	(Category 06)	
3.	Nithyashree T ನಿತ್ಯಶ್ರೀ ಟಿ	Horticulture ತೋಟಗಾರಿಕೆ	08	
4.	Nandana H R ನಂದನ ಹೆಚ್ ಆರ್	Horticulture ತೋಟಗಾರಿಕೆ	21	
5.	Vishnupriya G K ವಿಷ್ಣುಪ್ರಿಯ ಜಿ ಕೆ	Horticulture ತೋಟಗಾರಿಕೆ	52	
C. College of Horticulture, Hiriyur: ತೋಟಗಾರಿಕೆ ಮಹಾವಿದ್ಯಾಲಯ, ಹಿರಿಯೂರು				
1.	Naveen J R ನವಿನ್ ಜೆ ಆರ್	Horticulture ತೋಟಗಾರಿಕೆ	OBC-2	
2.	Vamshi B T ವಂಶಿ ಬಿ ಟಿ	Plant Biotechnology ಸಸ್ಯ ಜೈವಿಕ ತಂತ್ರಜ್ಞಾನ	ST-2	
3.	Pashel Naomi Karung ಪಶೇಲ್ ನವೊಮಿ ಕರುಂಗ್	Horticulture ತೋಟಗಾರಿಕೆ	ST-7	

Sl.No. ಕ್ರ.ಸಂ.	Name of the Student ವಿದ್ಯಾರ್ಥಿಯ ಹೆಸರು	Discipline ವಿಷಯ	Rank ರ್ಯಾಂಕ್	Photo ಛಾಯಾಚಿತ್ರ
4.	Rangaswamy A ರಂಗಸ್ವಾಮಿ ಎ	Plant Science ಸಸ್ಯ ವಿಜ್ಞಾನ	ST-10	
5.	Yogesh ಯೋಗೆಶ್	Horticulture ತೋಟಗಾರಿಕೆ	EWS-12	
6.	Spoorthi C Hiremath ಸ್ಫೂರ್ತಿ ಸಿ ಹಿರೆಮಠ್	Horticulture ತೋಟಗಾರಿಕೆ	EWS-20	
7.	Chandana G S ಚಂದನ ಜಿ ಎಸ್	Horticulture ತೋಟಗಾರಿಕೆ	OBC-24	
8.	Chaithra G N ಚೈತ್ರ ಜಿ ಎನ್	Horticulture ತೋಟಗಾರಿಕೆ	26	
9.	Shrinivas Vemaraddi Balulad ಶ್ರೀನಿವಾಸ್ ವೆಮರಡ್ಡಿ ಬಲುಲಡ್	Horticulture ತೋಟಗಾರಿಕೆ	56	
10.	Sherin Akbar ಶೆರಿನ್ ಅಕ್ಬರ್	Horticulture ತೋಟಗಾರಿಕೆ	OBC-67	
11.	Hema Govindappa Jooganavar ಹೇಮ ಗೋವಿಂದಪ್ಪ ಜೂಗನವರ	Horticulture ತೋಟಗಾರಿಕೆ	74	

Sl.No. ಕ್ರ.ಸಂ.	Name of the Student ವಿದ್ಯಾರ್ಥಿಯ ಹೆಸರು	Discipline ವಿಷಯ	Rank ರ್ಯಾಂಕ್	Photo ಛಾಯಾಚಿತ್ರ
12.	Varshitha S R ವರ್ಷಿತ ಎಸ್ ಆರ್	Horticulture ತೋಟಗಾರಿಕೆ	OBC-80	
13.	Sahana K S ಸಹನ ಕೆ ಎಸ್	Horticulture ತೋಟಗಾರಿಕೆ	92	
14.	Sharvani G S ಶರ್ವಣಿ ಜಿ ಎಸ್	Horticulture ತೋಟಗಾರಿಕೆ	194	

Senior Research Fellowship Awards

Totally 11 students of our university in which Five M.Sc. student from College of College of Agriculture, Shivamogga and Six M.Sc. Student from College of Horticulture, Mudigere and of our University passed the ICAR SRF exam during 2024 in All India Entrance Examination for Admission in for Ph.D. Programme.

ಹಿರಿಯ ಸಂಶೋಧನಾ ಫೆಲೋಶಿಪ್ ಪುರಸ್ಕಾರ

2024ನೇ ಸಾಲಿನಲ್ಲಿ ನಮ್ಮ ವಿಶ್ವವಿದ್ಯಾಲಯದ 11 ವಿದ್ಯಾರ್ಥಿಗಳು ಭಾರತೀಯ ಕೃಷಿ ಅನುಸಂಧಾನ ಪರಿಷತ್ ನಡೆಸುವ ಅಖಿಲ ಭಾರತ ಪ್ರವೇಶ ಪರೀಕ್ಷೆಯಲ್ಲಿ ಉತ್ತೀರ್ಣರಾಗಿ ಡಾಕ್ಟರೇಟ್ ಪದವಿಗಾಗಿ ಹಿರಿಯ ಸಂಶೋಧನಾ ವೇತನವನ್ನು ಪಡೆದಿರುತ್ತಾರೆ. ಅವರಲ್ಲಿ ಕೃಷಿ ಮಹಾವಿದ್ಯಾಲಯ, ಶಿವಮೊಗ್ಗದ ಐದು ವಿದ್ಯಾರ್ಥಿಗಳು ಮತ್ತು ತೋಟಗಾರಿಕೆ ಮಹಾವಿದ್ಯಾಲಯ, ಮೂಡಿಗೆರೆಯ ಆರು ವಿದ್ಯಾರ್ಥಿಗಳು ರ್ಯಾಂಕ್ ಗಳನ್ನು ಪಡೆದಿರುತ್ತಾರೆ.

All India Level ICAR SRF Awardee list

ಅಖಿಲ ಭಾರತ ಮಟ್ಟದಲ್ಲಿ ಐಸಿಎಆರ್ ಎಸ್ಆರ್ಎಫ್ ಪುರಸ್ಕೃತ ವಿದ್ಯಾರ್ಥಿಗಳು

Sl.No. ಕ್ರ.ಸಂ.	Name of the Student ವಿದ್ಯಾರ್ಥಿಯ ಹೆಸರು	Discipline ವಿಷಯ	Rank ರ್ಯಾಂಕ್	Photo ಛಾಯಾಚಿತ್ರ
A. College of Agriculture, Navile Campus, Shivamogga : ಕೃಷಿ ಮಹಾವಿದ್ಯಾಲಯ, ನವಿಲೆ ಆವರಣ, ಶಿವಮೊಗ್ಗ				
1.	M Harish Reddy ಎಂ ಹರೀಶ್ ರೆಡ್ಡಿ	Plant Pathology ಸಸ್ಯ ರೋಗಶಾಸ್ತ್ರ	1	
2.	Ashish Jagadish Naik ಅಶಿಶ್ ಜಗದೀಶ್ ನಾಯಕ್	Microbiology ಸೂಕ್ಷ್ಮ ಜೀವವಿಜ್ಞಾನ	7	

3.	Vasanthalakshmi A G ವಸಂತಲಕ್ಷ್ಮಿ ಎ ಜಿ	Entomology ಕೀಟಶಾಸ್ತ್ರ	36	
4.	Kavya C Kademani ಕಾವ್ಯ ಸಿ ಕಡೆಮನಿ	Microbiology ಸೂಕ್ಷ್ಮ ಜೀವವಿಜ್ಞಾನ	41	
5.	Akash R ಆಕಾಶ್ ಆರ್	Soil Science ಮಣ್ಣು ವಿಜ್ಞಾನ	42	
B. College of Horticulture, Mudigere: ತೋಟಗಾರಿಕೆ ಮಹಾವಿದ್ಯಾಲಯ, ಮೂಡಿಗೆರೆ				
6.	Sahana D P ಸಹನ ಡಿ ಪಿ	Horticulture ತೋಟಗಾರಿಕೆ	2	
7.	Vanathi T ವನತಿ ಟಿ	Horticulture ತೋಟಗಾರಿಕೆ	Category 02	
8.	Sushma Ashok Chougule ಸುಷ್ಮ ಅಶೋಕ್ ಚೌಗುಲೆ	Horticulture ತೋಟಗಾರಿಕೆ	04	
9.	Sannidhi Sampagavi ಸನ್ನಿಧಿ ಸಂಪಗಾವಿ	Horticulture ತೋಟಗಾರಿಕೆ	Category 04	
10.	Impana C ಇಂಪನ ಸಿ	Horticulture ತೋಟಗಾರಿಕೆ	05	
11.	Tejaswini Basappa Ganiger ತೇಜಸ್ವಿನಿ ಬಸಪ್ಪ ಗಾಣಿಗೇರ್	Horticulture ತೋಟಗಾರಿಕೆ	16	

A. Sports Achievement

ಎ. ಕ್ರೀಡಾ ಸಾಧನೆಗಳು

University 12th Inter-Collegiate Sports Meet



Held during 10-10-2025 to 15-03-2026

ವಿಶ್ವವಿದ್ಯಾಲಯದ 12ನೇ ಅಂತರ ಮಹಾವಿದ್ಯಾಲಯಗಳ ಕ್ರೀಡಾ ಕೂಟ



ದಿನಾಂಕ 10–10–2025 ರಿಂದ 15–03–2026 ರವರೆಗೆ ನಡೆಯಿತು



College of Horticulture, Mudigere got Overall Championship–College of Agriculture Shivamogga got Overall Runner up



ಚಾಂಪಿಯಶಿಪ್– ತೋಟಗಾರಿಕೆ ಮಹಾವಿದ್ಯಾಲಯ, ಮೂಡಿಗೆರೆ ಸಮಗ್ರ ರನ್ನರ್‌ಅಪ್– ಕೃಷಿ ಮಹಾವಿದ್ಯಾಲಯ, ಶಿವಮೊಗ್ಗ ಆಗಿರುತ್ತದೆ

Participation in other than ICAR sponsored events

ICAR ಪ್ರಾಯೋಜಿತ ಕಾರ್ಯಕ್ರಮ ಹೊರತುಪಡಿಸಿ ಭಾಗವಹಿಸಿರುವಿಕೆ



University students participated Kabaddi Women in AIU South Zone at Vinayaka Mission's Research Foundation, Chennai, Paiyanur, Chengalpattu.

ಚೆನ್ನೈನ ಪೈಯನೂರು ಚೆಂಗಲ್ಪಟ್ಟುನ ವಿನಾಯಕ ಮಿಷನ್ಸ್ ರಿಸರ್ಚ್ ಫೌಂಡೇಶನ್‌ನಲ್ಲಿ ನಮ್ಮ ವಿಶ್ವವಿದ್ಯಾಲಯದ ವಿದ್ಯಾರ್ಥಿಗಳು ಕಬಡ್ಡಿ ಮಹಿಳೆಯರ ಸ್ಪರ್ಧೆಯಲ್ಲಿ ಭಾಗವಹಿಸಿದ್ದರು.



University students participated Basket Ball Women in AIU South Zone at Christ University, Karaikodi, Bengaluru.

ಬೆಂಗಳೂರಿನ ಕ್ರೈಸ್ಟ್ ವಿಶ್ವವಿದ್ಯಾಲಯದ ಎಐಯು ದಕ್ಷಿಣ ವಲಯದಲ್ಲಿ ನಮ್ಮ ವಿಶ್ವವಿದ್ಯಾಲಯದ ವಿದ್ಯಾರ್ಥಿಗಳು ಬ್ಯಾಸ್ಕೆಟ್ ಬಾಲ್ ಮಹಿಳೆಯರ ಸ್ಪರ್ಧೆಯಲ್ಲಿ ಭಾಗವಹಿಸಿದ್ದರು.

22nd All India Inter Agricultural Universities Sports and Games meet -2024-25

22nd All India Inter Agricultural Universities Sports and Games meet 2024-25 held at Acharya Narendra Deva University of Agriculture & Technology, Kumarganj, Ayodhya from 02nd to 05th May 2025.

- Shivaraj, College of Horticulture, Mudigere secured Gold Medal (1st Place) in 1500 meter (men).
- Darshan S, College of Horticulture, Hiriyur secured Gold Medal (1st Place) in 400 meter (men).
- Abhishek College of Horticulture, Hiriyur, Darshan S, College of Horticulture, Hiriyur, Firoz, College of Agriculture, Shivamogga, Prajwal, College of Agriculture, Shivamogga secured Gold Medal (1st Place) in 4x100 meter relay (men).
- Digvijay, College of Horticulture, Mudigere secured Silver Medal in High Jump.
- Prajwal, College of Agriculture, Shivamogga secured Bronze Medal in 400 meter Hurdles



Athletics Men's Overall championship (Runner-up)

22ನೇ ಅಖಿಲ ಭಾರತ ಅಂತರ ಕೃಷಿ ವಿಶ್ವವಿದ್ಯಾಲಯಗಳ ಕ್ರೀಡಾ ಕೂಟ –2024-25

22ನೇ ಅಖಿಲ ಭಾರತ ಅಂತರ ಕೃಷಿ ವಿಶ್ವವಿದ್ಯಾಲಯಗಳ ಕ್ರೀಡಾ ಕೂಟ (2024-25) ದಿನಾಂಕ 02 ರಿಂದ 05 ಮೇ 2025 ರವರೆಗೆ ಆಚಾರ್ಯ ನರೇಂದ್ರ ದೇವ ಕೃಷಿ ಮತ್ತು ತಾಂತ್ರಿಕ ವಿಶ್ವವಿದ್ಯಾಲಯ, ಅಯೋಧ್ಯದಲ್ಲಿ ಆಯೋಜಿಸಲಾಯಿತು.

- ಶಿವರಾಜ್ ಎಸ್. ತೋಟಗಾರಿಕೆ ಮಹಾವಿದ್ಯಾಲಯ, ಮೂಡಿಗೆರೆ ವಿದ್ಯಾರ್ಥಿ 1500 ಮೀಟರ್ (ಪುರಷರು) ನಲ್ಲಿ ಬಂಗಾರದ ಪದಕ (1ನೇ ಸ್ಥಾನ) ಪಡೆದಿರುತ್ತಾರೆ.
- ದರ್ಶನ್.ಎಸ್., ತೋಟಗಾರಿಕೆ ಮಹಾವಿದ್ಯಾಲಯ, ಹಿರಿಯೂರು ವಿದ್ಯಾರ್ಥಿ 400 ಮೀಟರ್ (ಪುರಷರು) ನಲ್ಲಿ ಬಂಗಾರದ ಪದಕ (1ನೇ ಸ್ಥಾನ) ಪಡೆದಿರುತ್ತಾರೆ.
- ಅಭಿಷೇಕ್, ದರ್ಶನ್.ಎಸ್, ತೋಟಗಾರಿಕೆ ಮಹಾವಿದ್ಯಾಲಯ, ಹಿರಿಯೂರು ಮತ್ತು ಫಿರೋಸ್, ಪ್ರಜ್ವಲ್, ಕೃಷಿ ಮಹಾವಿದ್ಯಾಲಯ, ಶಿವಮೊಗ್ಗ ವಿದ್ಯಾರ್ಥಿಗಳು 4*400 ಮೀಟರ್ ರಿಲೆ (ಪುರಷರು) ನಲ್ಲಿ ಬಂಗಾರದ ಪದಕ (1ನೇ ಸ್ಥಾನ) ಪಡೆದಿರುತ್ತಾರೆ.
- ದಿಗ್ವಿಜಯ್ ತೋಟಗಾರಿಕೆ ಮಹಾವಿದ್ಯಾಲಯ, ಮೂಡಿಗೆರೆ ವಿದ್ಯಾರ್ಥಿ ಹೈ–ಜಂಪ್ನಲ್ಲಿ ಬೆಳ್ಳಿ ಪದಕ (2ನೇ ಸ್ಥಾನ) ಪಡೆದಿರುತ್ತಾರೆ.
- ಪ್ರಜ್ವಲ್ ಕೃಷಿ ಮಹಾವಿದ್ಯಾಲಯ, ಶಿವಮೊಗ್ಗ ವಿದ್ಯಾರ್ಥಿ 400 ಮೀಟರ್ ಹರ್ಡಲ್ಸ್ ನಲ್ಲಿ ಕಂಚಿನ ಪದಕ (3ನೇಸ್ಥಾನ) ಪಡೆದಿರುತ್ತಾರೆ.



ಸಮಗ್ರ ಅಥ್ಲೆಟಿಕ್ಸ್ ರನ್ನರ್ಅಪ್ ಪ್ರಶಸ್ತಿಯನ್ನು ನಮ್ಮ ವಿಶ್ವವಿದ್ಯಾಲಯವು ಪಡೆದಿರುತ್ತದೆ.

B. Cultural Achievements

11th Inter College Youth Festival (Keladi Yuvothsava)



Organized from 06th to 08th March 2026 at College of Agricultural Sciences, Iruvakki.

The students of College of Horticulture, Mudigere won the first position, College of Agriculture, Shivamogga & College of Agricultural Sciences, Iruvakki got second position

ಬಿ. ಸಾಂಸ್ಕೃತಿಕ ಸಾಧನೆಗಳು

11ನೇ ಅಂತರ ಮಹಾವಿದ್ಯಾಲಯಗಳ ಯುವಜನೋತ್ಸವವು (ಕೆಳದಿ ಯುವೋತ್ಸವ)



ದಿನಾಂಕ 06 ರಿಂದ 08 ಮಾರ್ಚ್ 2026 ರ ರವರೆಗೆ ಕೃಷಿ ವಿಜ್ಞಾನಗಳ ಮಹಾವಿದ್ಯಾಲಯ, ಇರುವಕ್ಕಿನಲ್ಲಿ ಆಯೋಜಿಸಲಾಯಿತು.

ಮೊದಲ ಸ್ಥಾನವನ್ನು ತೋಟಗಾರಿಕೆ ಮಹಾವಿದ್ಯಾಲಯ, ಮೂಡಿಗೆರೆ, ಎರಡನೆ ಸ್ಥಾನವನ್ನು ಕೃಷಿ ಮಹಾವಿದ್ಯಾಲಯ, ಶಿವಮೊಗ್ಗ & ಕೃಷಿ ವಿಜ್ಞಾನಗಳ ಮಹಾವಿದ್ಯಾಲಯ, ಇರುವಕ್ಕಿಯ ವಿದ್ಯಾರ್ಥಿಗಳು ಪಡೆದಿರುತ್ತಾರೆ.



Inter University South West Zone Youth Festival

Our University participated in 39th Inter University South West Zone Youth Festival held at JSS Academy of Higher Education & Research, Mysuru from 09th to 13th February 2026.

- Reema B S, College of Horticulture, Hiriyur secured fifth position in Rangoli.
- Bhojarajanagouda B G, College of Horticulture, Mudigere secured fifth position in Clay Modelling.
- Balaji D C, Prajwal M Y, Ananya Suresh Naik, Sannibha K N, Yashwith Y Kumar, Naveen Pavan Gangajalawale, CAS, Iruvakki & Avinash M G, Deepa Kivati, College of Horticulture, Hiriyur & Sanjeev N P, COA, Shivamogga secured fifth position in One Act Play.



ಅಂತರ್ ವಿಶ್ವವಿದ್ಯಾಲಯದ ನೈಋತ್ಯ ವಲಯ ಯುವಜನೋತ್ಸವ

39ನೇ ಅಂತರ ವಿಶ್ವವಿದ್ಯಾಲಯದ ನೈಋತ್ಯ ವಲಯ ಯುವಜನೋತ್ಸವವು ದಿನಾಂಕ 09 ರಿಂದ 13 ಫೆಬ್ರವರಿ 2026 ರಂದು ಜೆ.ಎಸ್.ಎಸ್ ಉನ್ನತ ಶಿಕ್ಷಣ ಮತ್ತು ಸಂಶೋಧನಾ ಅಕಾಡೆಮಿ, ಮೈಸೂರಿನಲ್ಲಿ ಆಯೋಜಿಸಲಾಯಿತು.

- ತೋಟಗಾರಿಕೆ ಮಹಾವಿದ್ಯಾಲಯ, ಮೂಡಿಗೆರೆಯ ವಿದ್ಯಾರ್ಥಿನಿಯಾದ ರೀಮಾ ಬಿ ಎಸ್., ರಂಗೋಲಿ ಸ್ಪರ್ಧೆಯಲ್ಲಿ ಐದನೇ ಸ್ಥಾನವನ್ನು ಪಡೆದಿರುತ್ತಾರೆ.
- ತೋಟಗಾರಿಕೆ ಮಹಾವಿದ್ಯಾಲಯ, ಮೂಡಿಗೆರೆಯ ವಿದ್ಯಾರ್ಥಿಯಾದ ಭೋಜರಾಜನಗೌಡ ಬಿ ಜಿ, ಮಣ್ಣಿನಾಕೃತಿ ರಚನೆ ನಲ್ಲಿ ಐದನೇ ಸ್ಥಾನವನ್ನು ಪಡೆದಿರುತ್ತಾರೆ.
- ಕೃಷಿ ವಿಜ್ಞಾನಗಳ ಮಹಾವಿದ್ಯಾಲಯ, ಇರುವಕ್ಕಿಯ ವಿದ್ಯಾರ್ಥಿಯಾದ ಬಾಲಾಜಿ ಡಿ ಸಿ, ಪ್ರಜ್ವಲ್ ಎಂ ವೈ, ಅನನ್ಯ ಸುರೇಶ್ ನಾಯಕ್, ಸನ್ನಿಭಾ ಕೆ ಎನ್, ಯಶ್ವಿತ್ ವೈ ಕುಮಾರ್, ನವೀನ್ ಪವನ್ ಗಂಗಾಜಲವಾಲೆ, ತೋಟಗಾರಿಕೆ ಮಹಾವಿದ್ಯಾಲಯ, ಹಿರಿಯೂರು ವಿದ್ಯಾರ್ಥಿಯಾದ ಅವಿನಾಶ್ ಎಂ ಜಿ, ದೀಪಾ ಕಿವಟಿ ಮತ್ತು ಕೃಷಿ ಮಹಾವಿದ್ಯಾಲಯ, ಶಿವಮೊಗ್ಗದ ವಿದ್ಯಾರ್ಥಿಯಾದ ಸಂಜೀವ್ ಎನ್. ಪಿ., ಏಕಾಂಕ ನಾಟಕದಲ್ಲಿ ಐದನೇ ಸ್ಥಾನವನ್ನು ಪಡೆದಿರುತ್ತಾರೆ.

C. National Service Scheme (NSS) Activities ಸಿ. ರಾಷ್ಟ್ರೀಯ ಸೇವಾ ಯೋಜನೆ (ಎನ್.ಎಸ್ ಎಸ್.) ಚಟುವಟಿಕೆಗಳು

Students attended State Republic Day Parade: ಕರ್ನಾಟಕ ರಾಜ್ಯ ಗಣರಾಜ್ಯೋತ್ಸವ ಪಥಸಂಚಲನ

Sl.No. ಕ್ರ. ಸಂ.	Name of the Student ವಿದ್ಯಾರ್ಥಿಯ ಹೆಸರು	College ಮಹಾವಿದ್ಯಾಲಯದ ಹೆಸರು	Year of studying ಓದುತ್ತಿರುವ ವರ್ಷ	Photo ಭಾವಚಿತ್ರ
1	Omprasad ಓಂಪ್ರಸಾದ್	College of Agriculture Shivamogga ಕೃಷಿ ಮಹಾವಿದ್ಯಾಲಯ, ಶಿವಮೊಗ್ಗ	2rd Year B.Sc (Agri.) ಎರಡನೇ ಬಿ.ಎಸ್ಸಿ.(ಕೃಷಿ)	
2	Thanya M ತಾನ್ಯಾ ಎಂ	College of Agricultural Sciences, Iruvakki ಕೃಷಿ ವಿಜ್ಞಾನಗಳ ಮಹಾವಿದ್ಯಾಲಯ ಇರುವಕ್ಕಿ	2rd Year B.Sc (Forestry) ಎರಡನೇ ಬಿ.ಎಸ್ಸಿ.(ಅರಣ್ಯ)	

Details of National Service Scheme Programmes ರಾಷ್ಟ್ರೀಯ ಸೇವಾ ಯೋಜನೆ ಕಾರ್ಯಕ್ರಮಗಳ ವಿವರ

College ಮಹಾವಿದ್ಯಾಲಯ	Date ದಿನಾಂಕ	No. of participants ಭಾಗವಹಿಸಿದವರ ಸಂಖ್ಯೆ	Place of NSS camp Conducted ಎನ್.ಎಸ್.ಎಸ್. ಶಿಬಿರದ ಸ್ಥಳ
College of Agriculture, Shivamogga ಕೃಷಿ ಮಹಾವಿದ್ಯಾಲಯ ಶಿವಮೊಗ್ಗ	17-09-2025 to 21-09-2025	102	Veerannanabenavalli VIllage, Shivamogga ವೀರಣ್ಣನಬೆನವಳ್ಳಿ ಗ್ರಾಮ, ಶಿವಮೊಗ್ಗ ಜಿಲ್ಲೆ
	26-01-2026 to 31-01-2026	100	Dummalli Village, Shivamogga ದುಮ್ಮಳ್ಳಿ ಗ್ರಾಮ, ಶಿವಮೊಗ್ಗ ಜಿಲ್ಲೆ

College ಮಹಾವಿದ್ಯಾಲಯ	Date ದಿನಾಂಕ	No. of participants ಭಾಗವಹಿಸಿದವರ ಸಂಖ್ಯೆ	Place of NSS camp Conducted ಎನ್.ಎಸ್.ಎಸ್. ಶಿಬಿರದ ಸ್ಥಳ
College of Horticulture Mudigere ತೋಟಗಾರಿಕೆ ಮಹಾವಿದ್ಯಾಲಯ ಮೂಡಿಗೆರೆ	04-08-2025 to 10-08-2025	88	Dharadahalli Village, Mudigere Taluk Chikkamagluru ದಾರದಹಳ್ಳಿ ಗ್ರಾಮ, ಮೂಡಿಗೆರೆ ತಾಲ್ಲೂಕು, ಚಿಕ್ಕಮಗಳೂರು ಜಿಲ್ಲೆ
	09-02-2026 to 15-02-2026	70	Dharadahalli Village, Mudigere Taluk Chikkamagluru ದಾರದಹಳ್ಳಿ ಗ್ರಾಮ, ಮೂಡಿಗೆರೆ ತಾಲ್ಲೂಕು ಚಿಕ್ಕಮಗಳೂರು ಜಿಲ್ಲೆ
College of Horticulture, Hiriyur ತೋಟಗಾರಿಕೆ ಮಹಾವಿದ್ಯಾಲಯ ಹಿರಿಯೂರು	01-09-2025 to 07-09-2025	118	Kondlahalli Village, Hiriyur ಕೊಂಡ್ಲಾಹಳ್ಳಿ ಗ್ರಾಮ, ಚಿತ್ರದುರ್ಗ ಜಿಲ್ಲೆ
College of Agricultural Sciences, Iruvakki ಕೃಷಿ ವಿಜ್ಞಾನಗಳ ಮಹಾವಿದ್ಯಾಲಯ, ಇರುವಕ್ಕಿ	04-08-2025 to 10-08-2025	48	Bairapura Village Sagara Taluk Shivamogga District ಬೈರಾಪುರ ಗ್ರಾಮ ಸಾಗರ ತಾಲ್ಲೂಕು, ಶಿವಮೊಗ್ಗ ಜಿಲ್ಲೆ
	01-09-2025 to 07-09-2025	48	Yedehalli Village Sagara Taluk Shivamogga District ಯೆಡೇಹಳ್ಳಿ ಗ್ರಾಮ, ಸಾಗರ ತಾಲ್ಲೂಕು, ಶಿವಮೊಗ್ಗ ಜಿಲ್ಲೆ

Scheduled Caste & Scheduled Tribe Cell Functions

Ambedkar fellowship Ambedkar Fellowship was provided to Ph.D. students as stipend @ Rs. 10,000/- per month.

Educational tour Scheduled Caste and Scheduled Tribe undergraduate students were provided allowance for state educational tour to 106 third year students and All India educational tour to 94 final year students

Fee reimbursement This facility has been provided to 498 students belonging to Scheduled Caste and Scheduled Tribe under the government's SCSP/TSP scheme. Fee reimbursement has been provided to students.

Extra board and lodging This facility is provided to 475 students belonging to Scheduled Caste and Scheduled Tribe to cover the additional food expenses of the students under the Government's SCSP/TSP scheme.

Contingency Scheduled Caste and Scheduled Tribe postgraduate M.Sc. Students are provided Rs. 8000/- and Ph.D. Students are provided Rs. 10,000/- for printing thesis, Purchase of books *etc.,*

ಪರಿಶಿಷ್ಟ ಜಾತಿ ಮತ್ತು ಪರಿಶಿಷ್ಟ ಪಂಗಡ ಘಟಕ ಕಾರ್ಯಚಟುವಟಿಕೆಗಳು

ಅಂಬೇಡ್ಕರ್ ಫೆಲೋಷಿಪ್ ನೀಡುವುದು ಅಂಬೇಡ್ಕರ್ ಫೆಲೋಷಿಪ್‌ನ್ನು ಪಿಹೆಚ್.ಡಿ. ವಿದ್ಯಾರ್ಥಿಗಳು ಮಾಸಿಕ ರೂ. 10,000/- ದಂತೆ ಪರಿಶಿಷ್ಟ ಜಾತಿ 04 ಮತ್ತು ಪರಿಶಿಷ್ಟ ಪಂಗಡದ 02 ವಿದ್ಯಾರ್ಥಿಗಳು ಪಡೆದಿರುತ್ತಾರೆ.

ಶೈಕ್ಷಣಿಕ ಪ್ರವಾಸದ ಭತ್ಯೆ ಪರಿಶಿಷ್ಟ ಜಾತಿ ಮತ್ತು ಪರಿಶಿಷ್ಟ ಪಂಗಡದ ಸ್ನಾತಕ ವಿದ್ಯಾರ್ಥಿಗಳು "ರಾಜ್ಯ ಶೈಕ್ಷಣಿಕ" ಪ್ರವಾಸವನ್ನು ತೃತೀಯ ವರ್ಷದ 106 ಸ್ನಾತಕ ವಿದ್ಯಾರ್ಥಿಗಳು ಹಾಗೂ "ಅಖಿಲ ಭಾರತದ" ಶೈಕ್ಷಣಿಕ ಪ್ರವಾಸವನ್ನು ಅಂತಿಮ ವರ್ಷದ 94 ಸ್ನಾತಕ ವಿದ್ಯಾರ್ಥಿಗಳಿಗೆ ಭತ್ಯೆಯನ್ನು ನೀಡಲಾಗಿದೆ.

ಶುಲ್ಕ ಮರುಪಾವತಿ ಪರಿಶಿಷ್ಟ ಜಾತಿ ಮತ್ತು ಪರಿಶಿಷ್ಟ ಪಂಗಡಗಳ 498 ವಿದ್ಯಾರ್ಥಿಗಳಿಗೆ ಈ ಸೌಲಭ್ಯವನ್ನು ಸರ್ಕಾರ ಎಸ್.ಸಿ.ಎಸ್.ಪಿ./ಟಿ.ಎಸ್.ಪಿ. ಯೋಜನೆಯ ಅಡಿಯಲ್ಲಿ ವಿದ್ಯಾರ್ಥಿಗಳಿಗೆ ಶುಲ್ಕ ಮರುಪಾವತಿ ಒದಗಿಸಲಾಗಿದೆ.

ಹೆಚ್ಚುವರಿ ಭೋಜನಾ ವೆಚ್ಚ ಭರಿಸುವುದು ಪರಿಶಿಷ್ಟ ಜಾತಿ ಮತ್ತು ಪರಿಶಿಷ್ಟ ಪಂಗಡಗಳ 498 ವಿದ್ಯಾರ್ಥಿಗಳಿಗೆ ಈ ಸೌಲಭ್ಯವನ್ನು ಸರ್ಕಾರಸ ಎಸ್.ಸಿ.ಎಸ್.ಪಿ./ಟಿ.ಎಸ್.ಪಿ. ಯೋಜನೆಯ ಅಡಿಯಲ್ಲಿ ವಿದ್ಯಾರ್ಥಿಗಳಿಗೆ "ಹೆಚ್ಚುವರಿ ಭೋಜನಾ ವೆಚ್ಚವನ್ನು" ಭರಿಸುವುದಾಗಿದೆ.

ಸಂಶೋಧನಾ ಪ್ರಬಂಧಕ್ಕೆ ಸಹಾಯಧನ ಪರಿಶಿಷ್ಟ ಜಾತಿ ಮತ್ತು ಪರಿಶಿಷ್ಟ ಪಂಗಡಗಳ ಸ್ನಾತಕೋತ್ತರ ವಿದ್ಯಾರ್ಥಿಗಳಿಗೆ ಅಂದರೆ ಎಂ.ಎಸ್ಸಿ. ವಿದ್ಯಾರ್ಥಿಗಳಿಗೆ ರೂ. 8,000/- ಮತ್ತು ಪಿಹೆಚ್.ಡಿ. ವಿದ್ಯಾರ್ಥಿಗಳಿಗೆ ರೂ. 10,000/- ದಂತೆ ವಾರ್ಷಿಕವಾಗಿ ಸಹಾಯಧನವನ್ನು ನೀಡಿದೆ.

3. Research : ಸಂಶೋಧನೆ

Directorate of Research

Research is one of the important mandates of the University and has 14 Research Stations spread over in four Agro-climatic zones with huge bio-diversity. The details are listed below;

ಸಂಶೋಧನಾ ನಿರ್ದೇಶನಾಲಯ

ವಿಶ್ವವಿದ್ಯಾಲಯದಲ್ಲಿ ಪ್ರಮುಖ ಧ್ಯೇಯೋದ್ದೇಶಗಳಲ್ಲಿ ಸಂಶೋಧನೆಯೂ ಸಹ ಒಂದಾಗಿದ್ದು, ನಾಲ್ಕು ವಿವಿಧ ಕೃಷಿ-ಹವಾಮಾನ ವಲಯಗಳಲ್ಲಿರುವ 14 ಸಂಶೋಧನಾ ಕೇಂದ್ರಗಳಲ್ಲಿ ಸಂಶೋಧನೆಯನ್ನು ಕೈಗೊಳ್ಳಲಾಗುತ್ತಿದೆ. ವಿವರ ಕೆಳಕಂಡಂತಿವೆ.

Zone wise Research Station's area and their mandatory Crops
ಸಂಶೋಧನಾ ಕೇಂದ್ರಗಳ ವಲಯವಾರು ಪ್ರದೇಶ ಮತ್ತು ಅಲ್ಲಿನ ಆದ್ಯತಾ ಬೆಳೆಗಳು

Zone ವಲಯ	Research Station ಸಂಶೋಧನಾ ಕೇಂದ್ರ	Year of establishment ಸ್ಥಾಪನೆಯಾದ ವರ್ಷ	Area (ha) ವಿಸ್ತೀರ್ಣ (ಹೆ.)	Mandatory Crops ಆದ್ಯತಾ ಬೆಳೆಗಳು
Zone-4 ವಲಯ-4	Zonal Agricultural and Horticultural Research Station Hiriyuru ವಲಯ ಕೃಷಿ ಮತ್ತು ತೋಟಗಾರಿಕೆ ಸಂಶೋಧನಾ ಕೇಂದ್ರ, ಹಿರಿಯೂರು	1916	81.50	Millets, Chickpea, Cotton, Castor, Groundnut, Onion, Coconut, Pomegranate, Mango, Guava and Sapota ಸಿರಿಧಾನ್ಯಗಳು,ಕಡಲೆ, ಹತ್ತಿ, ಹರಳು, ಶೇಂಗಾ, ಈರುಳ್ಳಿ, ದಾಳಿಂಬೆ, ಮಾವು, ಪೇರಲೆ ಮತ್ತು ಸಪೋಟ
Zone-7 ವಲಯ-7	Agricultural and Horticultural Research Station, Honnavile ಕೃಷಿ ಮತ್ತು ತೋಟಗಾರಿಕೆ ಸಂಶೋಧನಾ ಕೇಂದ್ರ, ಹೊನ್ನವಿಲೆ	1974	50.20	Paddy, Maize and Arecanut ಭತ್ತ, ಮೆಕ್ಕೆ ಜೋಳ ಮತ್ತು ಅಡಿಕೆ
	Agricultural and Horticultural Research Station, Kathalagere ಕೃಷಿ ಮತ್ತು ತೋಟಗಾರಿಕೆ ಸಂಶೋಧನಾ ಕೇಂದ್ರ, ಕತ್ತಲೆಗೆರೆ	1975	124.92	Paddy, Maize, Sugarcane, redgram, Vegetables and Coconut ಭತ್ತ, ಮೆಕ್ಕೆಜೋಳ, ತೊಗರಿ, ಕಬ್ಬು, ತೆಂಗು ಮತ್ತು ತರಕಾರಿಗಳು
	Zonal Agricultural and Horticultural Research Station, Shivamogga ವಲಯ ಕೃಷಿ ಮತ್ತು ತೋಟಗಾರಿಕೆ ಸಂಶೋಧನಾ ಕೇಂದ್ರ, ಶಿವಮೊಗ್ಗ	1976	65.50	Paddy, Maize, Arecanut, Pepper, Cashew, Pineapple, Tobacco, Chrysanthemum and Marigold ಭತ್ತ, ಮೆಕ್ಕೆಜೋಳ, ಅಡಿಕೆ, ಕಾಳುಮೆಣಸು, ಗೊಡಂಬಿ, ತಂಬಾಕು, ಸೇವಂತಿಗೆ, ಚೆಂಡುಹೂ, ಅನಾನಸ್
	Agricultural and Horticultural Research Station, Bavikere ಕೃಷಿ ಮತ್ತು ತೋಟಗಾರಿಕೆ ಸಂಶೋಧನಾ ಕೇಂದ್ರ, ಬಾವಿಕೆರೆ	1990	102.95	Paddy, Maize, Sugarcane, Soyabean, Coconut, Arecanut, Cashew, Jack fruit Banana and Marigold ಭತ್ತ, ಮೆಕ್ಕೆ ಜೋಳ, ಕಬ್ಬು, ಸೋಯಾಬೀನ್, ತೆಂಗು, ಹಲಸು,ಗೋಡಂಬಿ, ಬಾಳೆ, ಚೆಂಡುಹೂ ಮತ್ತು ಅಡಿಕೆ
	Areca Research Centre (ARC), Shivamogga ಅಡಿಕೆ ಸಂಶೋಧನಾ ಕೇಂದ್ರ, ಶಿವಮೊಗ್ಗ	2002	2.50	Arecanut ಅಡಿಕೆ
	Organic Farming Research Centre (OFRC),Shivamogga ಸಾವಯವ ಸಂಶೋಧನಾ ಕೇಂದ್ರ, ಶಿವಮೊಗ್ಗ	2006	10.00	Paddy, Maize, Tobacco, Arecanut, Pepper, Cashew, Pineapple and Flower crops ಭತ್ತ, ಮೆಕ್ಕೆ ಜೋಳ, ತಂಬಾಕು, ಅಡಿಕೆ, ಕಾಳುಮೆಣಸು, ಗೋಡಂಬಿ, ಅನಾನಸ್ ಮತ್ತು ಹೂವಿನ ಬೆಳೆಗಳು

Zone wise Research Station's area and their mandatory Crops ಸಂಶೋಧನಾ ಕೇಂದ್ರಗಳ ವಲಯವಾರು ಪ್ರದೇಶ ಮತ್ತು ಅಲ್ಲಿನ ಆದ್ಯತಾ ಬೆಳೆಗಳು				
Zone ವಲಯ	**Research Station** ಸಂಶೋಧನಾ ಕೇಂದ್ರ	**Year of establishment** ಸ್ಥಾಪನೆಯಾದ ವರ್ಷ	**Area (ha)** ವಿಸ್ತೀರ್ಣ (ಹೆ.)	**Mandatory Crops** ಆದ್ಯತಾ ಬೆಳೆಗಳು
Zone-9 ವಲಯ-9	Agricultural and Horticultural Research Station, Ponnampet ಕೃಷಿ ಮತ್ತು ತೋಟಗಾರಿಕೆ ಸಂಶೋಧನಾ ಕೇಂದ್ರ, ಪೊನ್ನಂಪೇಟೆ	1951	23.88	Paddy and Silver Oak ಭತ್ತ ಮತ್ತು ಸಿಲ್ವರ್ ಓಕ್
	Zonal Agricultural and Horticultural Research Station, Mudigere ವಲಯ ಕೃಷಿ ಮತ್ತು ತೋಟಗಾರಿಕೆ ಸಂಶೋಧನಾ ಕೇಂದ್ರ, ಮೂಡಿಗೆರೆ	1957	189.49	Paddy, Banana, Sapota, Pepper, Cardamom, Cashew Coffee, Cocoa and Silver Oak ಭತ್ತ, ಬಾಳೆ, ಸಪೋಟ, ಮೆಣಸು, ಏಲಕ್ಕಿ, ಗೋಡಂಬಿ, ಕಾಫಿ, ಕೋಕೋ ಮತ್ತು ಸಿಲ್ವರ್ ಓಕ್
	Agricultural and Horticultural Research Station, Madikeri ಕೃಷಿ ಮತ್ತು ತೋಟಗಾರಿಕೆ ಸಂಶೋಧನಾ ಕೇಂದ್ರ, ಮಡಿಕೇರಿ	1965	04.18	Coffee, Black Pepper, Cardamom, Banana Orange, Anthurium and Orchids ಕಾಫಿ, ಕರಿಮೆಣಸು, ಏಲಕ್ಕಿ, ಬಾಳೆ, ಕಿತ್ತಳೆ, ಅಂಥ್ಯೂರಿಯಮ್ ಮತ್ತು ಆರ್ಕಿಡ್ಸ್
	Agricultural and Horticultural Research Station, Thirthahalli ಕೃಷಿ ಮತ್ತು ತೋಟಗಾರಿಕೆ ಸಂಶೋಧನಾ ಕೇಂದ್ರ, ತೀರ್ಥಹಳ್ಳಿ	2008	15.25	Paddy, Arecanut, Jack fruit, and Minor fruits ಭತ್ತ, ಅಡಿಕೆ, ಹಲಸು ಮತ್ತು ಸಣ್ಣ ಹಣ್ಣುಗಳು
	Agricultural and Horticultural Research Station, Sringeri ಕೃಷಿ ಮತ್ತು ತೋಟಗಾರಿಕೆ ಸಂಶೋಧನಾ ಕೇಂದ್ರ, ಶೃಂಗೇರಿ	2009	02.40	Arecanut and Pepper ಅಡಿಕೆ ಮತ್ತು ಮೆಣಸು
	Agricultural and Horticultural Research Station, Kademadkal ಕೃಷಿ ಮತ್ತು ತೋಟಗಾರಿಕೆ ಸಂಶೋಧನಾ ಕೇಂದ್ರ, ಕಡೇಮಡ್ಕಲ್	2015	20.80	Paddy ಭತ್ತ
	Main Agricultural and Horticultural Research Station, Iruvakki ಮುಖ್ಯ ಕೃಷಿ ಮತ್ತು ತೋಟಗಾರಿಕೆ ಸಂಶೋಧನಾ ಕೇಂದ್ರ, ಇರುವಕ್ಕಿ	2018	314.81	Paddy, Maize, Ginger, Pepper, Arecanut, Coconut, Pineapple, Papaya and Silver Oak ಭತ್ತ, ಮೆಕ್ಕೆಜೋಳ, ಶುಂಠಿ, ಮೆಣಸು, ಅಡಿಕೆ, ತೆಂಗು, ಅನಾನಸ್, ಪಪ್ಪಾಯಮತ್ತು ಸಿಲ್ವರ್ ಓಕ್
Zone-10 ವಲಯ-10	Agricultural and Horticultural Research Station, Ullala ಕೃಷಿ ಮತ್ತು ತೋಟಗಾರಿಕೆ ಸಂಶೋಧನಾ ಕೇಂದ್ರ, ಉಳ್ಳಾಲ	1953	14.10	Cashew and Pepper ಗೋಡಂಬಿ ಮತ್ತು ಮೆಣಸು
	Zonal Agricultural and Horticultural Research Station, Brahmavar ವಲಯ ಕೃಷಿ ಮತ್ತು ತೋಟಗಾರಿಕೆ ಸಂಶೋಧನಾ ಕೇಂದ್ರ, ಬ್ರಹ್ಮಾವರ	1981	139.29	Paddy, Groundnut, Cowpea, Black gram, Coconut, Arecanut, Cashew, Rubber Mango, Cocoa, Vegetables and Jasmine ಭತ್ತ, ನೆಲಗಡಲೆ, ಅಲಸಂದೆ, ಉದ್ದು, ತೆಂಗು, ಅಡಿಕೆ, ಗೋಡಂಬಿ, ರಬ್ಬರ್, ಮಾವು, ಕೋಕೋ, ತರಕಾರಿಗಳು ಮತ್ತು ಮಲ್ಲಿಗೆ
Total Area (ha): ಒಟ್ಟು ವಿಸ್ತೀರ್ಣ (ಹೆ.)			**1161.77**	

A. Varieties Released

ಎ. ಬಿಡುಗಡೆಯಾದ ತಳಿಗಳು

1. Groundnut variety: Sahyadri Shakthi

- An improved TMV-2 type groundnut variety with high yield and foliar disease resistance suitable for Zone 4 of Karnataka.
- It has an oil content of 47-48% and matures in 110 days The kernel features and taste are similar to TMV 2.

1. ಶೇಂಗಾ ತಳಿ : ಸಹ್ಯಾದ್ರಿ ಶಕ್ತಿ

- ಈ ಶೇಂಗಾ ತಳಿಯು ಟಿ.ಎಂ.ವಿ.–2 ತಳಿಯಿಂದ ಅಭಿವೃದ್ಧಿಪಡಿಸಿದ ಸುಧಾರಿತ ತಳಿಯಾಗಿರುತ್ತದೆ. ಇದು ಅಧಿಕ ಇಳುವರಿ ಮತ್ತು ಎಲೆ ಚುಕ್ಕೆ ರೋಗ ನಿರೋಧಕ ತಳಿಯಾಗಿದ್ದು, ಕರ್ನಾಟಕದ ಮಧ್ಯ ಒಣ ವಲಯ–4ಕ್ಕೆ ಶಿಫಾರಸ್ಸು ಮಾಡಲಾಗಿದೆ.
- ಈ ತಳಿಯಲ್ಲಿ ಶೇ. 47–48 ರಷ್ಟು ಎಣ್ಣೆ ಅಂಶವಿದ್ದು, ಸುಮಾರು 110 ದಿನಗಳಿಗೆ ಕಟಾವಿಗೆ ಬರುತ್ತದೆ. ಬೀಜಗಳು ಟಿ.ಎಂ.ವಿ.–2ಯಂತೆ ರುಚಿಕರವಾಗಿರುತ್ತದೆ.

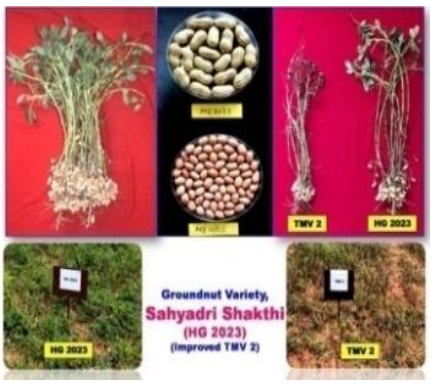

2. Paddy: Sahyadri Annapurna

- High grain yield (15-17%) compare to check BPT-5204
- Fine grain quality and Medium Slender
- Moderately Resistant to Blast and other diseases.
- Most of the farmers are preferred as the BPT-derivative.
- Lowest incidence of stem borer and leaf folder other pests compare to BPT-5204.
- Plant height is 85-90cm non-lodging type.
- Matured in 125-130days duration. Yield 70 qtl/ha

2. ಭತ್ತ: ಸಹ್ಯಾದ್ರಿ ಅನ್ನಪೂರ್ಣ

- ಬಿಪಿಟಿ– 5204 ಪರೀಕ್ಷೆಗೆ ಹೋಲಿಸಿದರೆ ಈ ವಿಧವು ಹೆಚ್ಚಿನ ಧಾನ್ಯ ಇಳುವರಿಯನ್ನು (ಶೇ.15– 17) ತೋರಿಸಿದೆ.
- ಉತ್ತಮ ಧಾನ್ಯದ ಗುಣ ಮಟ್ಟ ಮತ್ತು ಮಧ್ಯಮ ತೆಳ್ಳಗಿನ ವಿಧವಾಗಿದೆ.
- ಬ್ಲಾಸ್ಟ್ ಮತ್ತು ಇತರ ರೋಗಗಳಿಗೆ ಮಧ್ಯಮ ನಿರೋಧಕವಾಗಿದೆ
- ಈ ವಿಧವು ಹೆಚ್ಚಿನ ರೈತರನ್ನು ಬಿಪಿಟಿ–ಉತ್ಪನ್ನವಾಗಿ ಆದ್ಯತೆ ನೀಡುತ್ತದೆ.
- ಬಿಪಿಟಿ–5204 ಗಿಂತ ಕಾಂಡ ಕೊರಕ ಮತ್ತು ಎಲೆ ಸುರುಳಿಯಾಕಾರದ ಇತರ ಕೀಟಗಳ ಕಡಿಮೆ ಸಂಭವ.
- ಸಸ್ಯದ ಎತ್ತರವು 85–90ಸೆಂ.ಮೀ. ವಾಸ ಯೋಗ್ಯವಲ್ಲದ ಪ್ರಕಾರವಾಗಿದೆ.
- 125–130 ದಿನಗಳ ಅವಧಿಯಲ್ಲಿ ಪಕ್ವವಾಗುತ್ತದೆ. ಇಳುವರಿ ಸರಾಸರಿ 70 ಕ್ವಿ./ಹೆ.





B. Varieties Endorsed

ಬಿ. ಅನುಮೋದಿಸಲಾದ ತಳಿಗಳು

1. Soybean: DSb 2

- High yielding and rust resistant soybean variety derived from a popular variety JS 335.
- It is recommended for Zone 4 and 7 of Karnataka.
- It matures in 90-95 days. It has similar seed features as that of JS 335

1. ಸೋಯಾಬಿನ್ ತಳಿ : ಡಿಎಸ್‌ಬಿ 23

- ಅಧಿಕ ಇಳುವರಿ ಕೊಡುವ, ತುಕ್ಕು ರೋಗ ನಿರೋಧಕ ತಳಿಯಾಗಿದ್ದು, JS335 ತಳಿಯಿಂದ ಅಭಿವೃದ್ಧಿ ಪಡಿಸಲಾಗಿದೆ.
- ಈ ತಳಿಯನ್ನು ಕರ್ನಾಟಕದ ವಲಯ4 ಮತ್ತು 7ಕ್ಕೆ ಶಿಫಾರಸ್ಸು ಮಾಡಲಾಗಿದೆ.
- ಈ ತಳಿಯು ಸುಮಾರು 90–95 ದಿನಗಳಿಗೆ ಕಟಾವಿಗೆ ಬರುತ್ತದೆ. ಈ ತಳಿಯ ಬೀಜಗಳು JS 335 ನ ತಳಿಯ ಬೀಜದ ಗುಣಗಳನ್ನು ಹೋಲುತ್ತದೆ.



Soybean Variety, DSb 23

2. Paddy: Sahyadri Kempu Mukthi

- Long bold red rice
- It matures in 120 days and plant type is erect type with erect flag leaf.

2. ಭತ್ತ: ಸಹ್ಯಾದ್ರಿ ಕೆಂಪು ಮುಕ್ತಿ

- ಈ ತಳಿಯ ಅಕ್ಕಿಯು ಉದ್ದ, ದಪ್ಪ ಮತ್ತು ಕೆಂಪಾಗಿರುತ್ತದೆ.
- ಇದು ಬಿತ್ತಿದ ಸುಮಾರು 120 ದಿನಗಳಲ್ಲಿ ಕಟಾವಿಗೆ ಬರುತ್ತದೆ. ಗುತ್ತಾಗಿ ಬೆಳೆಯುವ ಈ ತಳಿಯಲ್ಲಿ ನೇರವಾಗಿ ಬೆಳೆಯುವ ಬಾವುಟ ಎಲೆಗಳನ್ನು ಕಾಣಬಹುದು.



- Yields 45-50 qt/ha with tolerance reaction to galmidge. Suitable par boiling with local preference
- Recommended for coastal zone for midland situation in *Kharif* season.

- ಈ ತಳಿಯು 1 ಹೆಕ್ಟೇರ್ ಗೆ ಸುಮಾರು 45–50 ಕಾಳಿನ ಇಳುವರಿ ಕೊಡುವುದಲ್ಲದೇ ಕಣೆ ಕೀಟ ಬಾಧೆಯನ್ನು ತಡೆದು ಬೆಳೆಯುತ್ತದೆ.
- ಇದು ಕುಚಲಕ್ಕಿ ಮಾಡುವುದಕ್ಕೆ ಯೋಗ್ಯವಾದ ತಳಿ. ಈ ತಳಿಯನ್ನು ಕರಾವಳಿ ಪ್ರದೇಶಕ್ಕೆ ಮತ್ತು ಮಜಲು ಗದ್ದೆಗೆ ಮುಂಗಾರು ಬೆಳೆಯಾಗಿ ಬೆಳೆಯಬಹುದು.



C. Recommendation for Package of Practices ಸಿ. ಸುಧಾರಿತ ಬೇಸಾಯ ಪದ್ಧತಿಗಳ ಕೈಪಿಡಿಗೆ ಶಿಫಾರಸ್ಸುಗಳು

a) Crop Production ಎ) ಬೆಳೆ ಉತ್ಪಾದನೆ

1. Response of groundnut to foliar application of Nano Urea and Urea Phosphate: Foliar spraying of 0.2% Nano Urea + 1% Urea Phosphate during flowering and tillering stages can reduce chemical fertilizer use by 25% and increase yield.

1. ಶೇಂಗಾಬೆಳೆಯಲ್ಲಿ ನ್ಯಾನೋ ಯೂರಿಯಾ ಮತ್ತು ಯೂರಿಯಾ ಫಾಸ್ಫೇಟ್‌ನ ಎಲೆ ಸಿಂಪಡಣೆಗೆ ಪ್ರತಿಕ್ರಿಯೆ : ಹೂವಾಡುವ ಮತ್ತು ಹೂಡು ಇಳಿಯುವ ಹಂತಗಳಲ್ಲಿ ಶೇ 0.2 ನ್ಯಾನೋಯೂರಿಯಾ + ಶೇ. 1 ರಯೂರಿಯಾ ಫಾಸ್ಫೇಟ್ ನ್ನು ಎಲೆಗಳ ಮೇಲೆ ಸಿಂಪರಣೆ ಮಾಡುವುದರಿಂದ ಶೇ. 25ರಷ್ಟು ಇಳುವರಿ ಪಡೆಯಬಹುದು.







2. Management of itch grass in maize :

2. ಮೆಕ್ಕೆಜೋಳ ಬೆಳೆಯಲ್ಲಿ ಇಚ್‌ಗ್ರಾಸ್ (ಕಳೆ) ನಿಯಂತ್ರಣ:

After the sowing of maize, Apply 1 kg per acre in sandy soils or 1.2 kg per acre in black soils of 38.7% CS Pendimethalin mixed in 300 litters of water on the day of sowing maize or the following day as a spray.

ಗೋವಿನ ಜೋಳ/ಮುಸುಕಿನ ಜೋಳ ಬಿತ್ತಿದ ದಿವಸ ಅಥವಾ ಮರುದಿನ ಮರಳು ಭೂಮಿಯಲ್ಲಿ ಎಕರೆಗೆ 1 ಕಿ. ಗ್ರಾಂ ಅಥವಾ ಕಪ್ಪು ಭೂಮಿಯಲ್ಲಿ 1.2 ಕಿ.ಗ್ರಾಂ ಶೇ38.7 ಸಿ.ಎಸ್ ಪೆಂಡಿಮೆಥಾಲಿನ್ 300 ಲೀಟರ್ ನೀರಿನಲ್ಲಿ ಬೆರೆಸಿ ಸಿಂಪರಣೆ ಮಾಡಿ.



Later, at the 2–3 leaf stage of maize (within 12 to 15 days after sowing), spray 340 g per acre of a mixed herbicide containing 2.27% w/w Mesotrione + 22.7% w/w SC Atrazine mixed in 200 liters of water.

ತದನಂತರ ಮುಳ್ಳುಸಜ್ಜೆ 2–3ಎಲೆಗಳ ಹಂತದಲ್ಲಿ (ಬಿತ್ತಿದ 12 ರಿಂದ 15 ದಿನಗಳೊಳಗೆ) ಎಕರೆಗೆ 340 ಗ್ರಾಂ ಶೇ.2.27 ತಿ/ತಿ ಮಿಸೋಟ್ರೈಯಾನ್ + ಶೇ. 22.7 ತಿ/ತಿ ಎಸ್.ಸಿ.ಅಟ್ರಾಜಿನ್ ಮಿಶ್ರಿತ ಕಳೆನಾಶಕವನ್ನು 200 ಲೀಟರ್ ನೀರಿನಲ್ಲಿ ಬೆರೆಸಿ ಸಿಂಪಡಿಸಿ.

Alternatively, mix 30 ml per acre of 33.6% SC Topramezone, 300 ml of adjuvant solution, and 500 g of 22.7% SC Atrazine powder thoroughly in 12 liters of water. Then add this 12-liter mixture to 200 liters of water and spray uniformly.

ಅಥವಾ ಒಂದು ಎಕರೆಗೆ 30 ಮಿ.ಲೀ. ಶೇ. 33.6 ಎಸ್.ಸಿ. ಟೋಪ್ರಮೆಜೋನ್, 300 ಮಿ.ಲೀ ಅಂಟು ಪ್ರಚೋದಕದ್ರಾವಣ ಮತ್ತು ೫೦೦ ಗ್ರಾಂ ಶೇ. 22.7 ಎಸ್.ಸಿ. ಅಟ್ರಾಜಿನ್ ಪುಡಿಯನ್ನು 12.00 ಲೀಟರ್ ನೀರಿನಲ್ಲಿ ಸರಿಯಾಗಿ ಮಿಶ್ರಣ ಮಾಡಬೇಕು., ಮಿಶ್ರಣ ಮಾಡಿದ 12.00 ಲೀ ದ್ರಾವಣವನ್ನು ಒಂದು ಎಕರೆಗೆ 200ಲೀ ನೀರಿನಲ್ಲಿ ಬೆರಸಿ ಮುಳ್ಳುಸಜ್ಜೆ ಕಳೆಯ ಮೇಲೆ ಸಿಂಪರಣೆ ಮಾಡಬೇಕು.

3. Intercropping in FCV tobacco

Sowing of three rows of groundnut at 30 cm line spacing as an intercrop in every alternate row of FCV tobacco on the day of planting or on the next day of planting, yields additional groundnut yield without affecting the yield of FCV tobacco. Intercropping of groundnut requires 22.5 kg of seeds and 50% of recommended dose of fertilizers.

3. ಎಫ್‌ಸಿವಿ ತಂಬಾಕಿನಲ್ಲಿ ಅಂತರ ಬೆಳೆ ಪದ್ಧತಿ

ಹೊಗೆಸೊಪ್ಪು ನಾಟಿ ಮಾಡಿದ ದಿನ ಅಥವಾ ಮರುದಿನ ಹೊಗೆಸೊಪ್ಪಿನ ಪ್ರತಿ ಪರ್ಯಾಯ ಸಾಲುಗಳಲ್ಲಿ 30 ಸೆಂ.ಮೀ. ಅಂತರದ ಮೂರು ಸಾಲು ನೆಲಗಡಲೆ ಬಿತ್ತುವುದರಿಂದ ಹೊಗೆಸೊಪ್ಪಿನ ಇಳುವರಿ ಮೇಲೆ ಯಾವುದೇ ಪರಿಣಾಮ ಬೀರದೆ ಹೆಚ್ಚುವರಿಯಾಗಿ ನೆಲಗಡಲೆ ಇಳುವರಿ ಪಡೆಯಬಹುದಾಗಿದೆ. ನೆಲಗಡಲೆ ಬಿತ್ತನೆಗೆಎಕರೆಗೆ 22.5 ಕಿ.ಗ್ರಾಂ. ಬೀಜ ಹಾಗೂ ಶಿಫಾರಿತ ಪ್ರಮಾಣದ ಅರ್ಧಭಾಗ(50%) ಸಾರಜನಕ, ರಂಜಕ ಮತ್ತು ಪೊಟ್ಯಾಷ್ ಗೊಬ್ಬರ ಒದಗಿಸುವುದು.



4. Arecahusk compost application to Maize an alternative source of FYM:

Application of microbial enriched Arecahusk compost at 1.70 t/ac for Rainfed maize and 2.0 t/ac for Irrigated maize, 15 days before sowing has increased the grain and straw yield of Maize. It also improved the organic carbon and fertility status of soil. The Arecahusk compost application also saved 25% of recommended dose of Nitrogen.

ಮೆಕ್ಕೆಜೋಳಕ್ಕೆ ಅಡಿಕೆಹೊಟ್ಟು ಕಾಂಪೋಸ್ಟ್‌ನ ಅನ್ವಯಿಕೆ: ಎಫ್‌ವೈಎಂಗೆ ಪರ್ಯಾಯ ಮೂಲ

ಮೆಕ್ಕೆ ಜೋಳದ ಅಧಿಕ ಇಳುವರಿಗಾಗಿ ಮತ್ತು ಮಣ್ಣಿನ ಫಲವತ್ತತೆ ಹಾಗು ಸಾವಯವ ಇಂಗಾಲ ಹೆಚ್ಚಿಸಲು ಸೂಕ್ಷ್ಮಜೀವಿ ಪುಷ್ಟೀಕರಿಸಿದ ಅಡಿಕೆ ಸಿಪ್ಪೆ ಗೊಬ್ಬರವನ್ನು ಒಂದು ಎಕರೆಗೆ 1.70 ಟನ್(ಖುಷ್ಕಿ) ರಷ್ಟು ಬಿತ್ತನೆಗೆ 15 ದಿನ ಮುಂಚೆ ಭೂಮಿಗೆ ಹಾಕಿ ಉಳುಮೆ ಮಾಡಬೇಕು. ಈ ಪದ್ಧತಿಯಿಂದ ಶೇ. 25 ರಷ್ಟು ಸಾರಜನಕ ಉಳಿತಾಯವಾಗುತ್ತದೆ.



5. Organic nutrient management in Groundnut:

Application of 100% N equivalent Vermicompost enriched with Pressmud one month before the sowing of crop along with 2 sprays of 3% jeevamrutha at flowering and pod setting stages found to be increase the yield of Groundnut in organic farming cultivation.

4. ಕಡಲೆಕಾಯಿಯಲ್ಲಿ ಸಾವಯವ ಪೋಷಕಾಂಶ ನಿರ್ವಹಣೆ

ಪ್ರತಿ ಎಕರೆ ಶೇಂಗಾ ಬೆಳೆಗೆ ಶೇ 100 ಸಾರಜನಕಕ್ಕೆ ಸಮಾನವಾದ ಪ್ರೆಸ್‌ಮಡ್‌ನಿಂದ ಪುಷ್ಟೀಕರಿಸಿದ ಎರೆಹುಳು ಗೊಬ್ಬರವನ್ನು ಬಿತ್ತನೆಗೆಒಂದು ತಿಂಗಳು ಮುಂಚಿತವಾಗಿ ನೀಡಿ, ಹೂ ಬಿಡುವ ಮತ್ತು ಕಾಯಿ ಕಟ್ಟುವ ಹಂತಗಳಲ್ಲಿ ಶೇ 3 ರಜೀವಾಮೃತದ್ರಾವಣವನ್ನು 2 ಬಾರಿ (ಹೂವಾಡುವ ಮತ್ತು ಕಾಯಿ ಕಚ್ಚುವ ಸಮಯದಲ್ಲಿ) ಸಿಂಪಡಿಸುವುದರಿಂದ ಉತ್ತಮ ಇಳುವರಿಯನ್ನು ಪಡೆಯಬಹುದು.



6. Herbicide schedule for drone-based weed management in transplanted rice:

- Pre-emergence application (within 3 days after transplanting) Apply Pendimethalin 38.7% CS at the rate of 6.0 ml per litre of water using 20 litres of spray solution per acre.
- Post-emergence application (12–14 days after transplanting) Apply Bispyribac Sodium 10% SC at the rate of 1.0 ml per litre of water using 20 litres of spray solution per acre.
- The drone should be operated at a height of approximately 1.5 m above the crop canopy.
- A flight speed of 3 m s^{-1} should be maintained during spraying.
- The effective spray swath width should be maintained at 3 m during operation.
- Flat-fan nozzles capable of producing fine droplets should be used to ensure better coverage and deposition.

5. ನಾಟಿ ಮಾಡಿದ ಭತ್ತದಲ್ಲಿ ಡ್ರೋನ್ ಆಧಾರಿತ ಕಳೆ ನಿರ್ವಹಣೆಗಾಗಿ ಕಳೆನಾಶಕ ವೇಳಾಪಟ್ಟಿ:

- ಭತ್ತ ನಾಟಿ ಮಾಡಿದ ಮೂರು ದಿನಗಳ ಒಳಗೆ ಉದಯಪೂರ್ವ ಕಳೆನಾಶಕವಾದ ಪೆಂಡಿಮಿಥಾಲಿನ್ 38.7% ಸಿ ಎಸ್ 6.0 ಮಿ.ಲೀ ಪ್ರತಿ ಲೀಟರ್ ನೀರಿಗೆ ಮಿಶ್ರಣ ಮಾಡಿ ಪ್ರತಿ ಎಕರೆಗೆ ೨೦ ಲೀಟರ್ ನೀರು ಬಳಸಬೇಕು
- ಭತ್ತ ನಾಟಿ ಮಾಡಿದ 12 ರಿಂದ 14 ದಿನಗಳ ಹಂತದಲ್ಲಿ ಉದಯೋತ್ತರ ಕಳೆನಾಶಕವಾದ ಬಿಸ್ಪೆಏಿರಿಬ್ಯಾಕ್ ಸೋಡಿಯಂ 10% ಎಸ್. ಸಿ. 1.0 ಮಿ.ಲೀ ಪ್ರತಿ ಲೀಟರ್ ನೀರಿಗೆ ಮಿಶ್ರಣ ಮಾಡಿ ಪ್ರತಿ ಎಕರೆಗೆ 20 ಲೀಟರ್ ನೀರು ಬಳಸಬೇಕು.
- ಬೆಳೆ ಮೇಲ್ಜಾಣಿಯಿಂದ 1.5 ಮೀಟರ್ ಎತ್ತರದಲ್ಲಿ ಡ್ರೋನ್ ಸಿಂಪಡಣೆ ಮಾಡಬೇಕು
- ಡ್ರೋನ್ ಸಿಂಪಡಣೆ ಸಮಯದಲ್ಲಿ ಸೆಕೆಂಡಿಗೆ 3 ಮೀಟರ್ ವೇಗದಲ್ಲಿ ಚಲಿಸಬೇಕು
- ಡ್ರೋನ್ ಸಿಂಪಡಣೆ ಕಾರ್ಯಾಚರಣೆಯ ವೇಳೆ, ಹಾರಾಟದ ಸಮಯದಲ್ಲಿ ಸಿಂಪಡಣೆಯ ಅಗಲವನ್ನು 3 ಮೀಟರ್ ಆಗಿ ಇರಿಸಬೇಕು
- ಡ್ರೋನ್ ಸಿಂಪಡಣೆಗೆ ಬಳಸುವ ನೋಜಲ್ ಫ್ಲಾಟ್ ಫ್ಯಾನ್ ಪ್ರಕಾರದದ್ದಾಗಿದ್ದು ಸಿಂಪಡಣೆ ನೀಡುವಂತಿರಬೇಕು







7. Organic nutrient management in Redgram:
Application of 50% N FYM + 50%N Vermicompost one month

6. ತೊಗರಿಯಲ್ಲಿ ಸಾವಯವ ಪೋಷಕಾಂಶ ನಿರ್ವಹಣೆ:
ಸಾವಯವ ಕೃಷಿ ರಾಗಿ–ತೊಗರಿ(10:2) ಮತ್ತು ಶೇಂಗಾ – ತೊಗರಿ(8:2)ರ ಪರ್ಯಾಯ ಅಂತರ ಬೆಳೆ ಪದ್ಧತಿಯಲ್ಲಿ

before the sowing of crop along with Liquid bioformulations (Beejamrutha seed treatment+ Jeevamrutha soil application @500 litre/ha) at flowering and pod formation stages found to be increase the yield of Redgram, Finger millet and groundnut in organic farming cultivation.

ಬೆಳೆ ಬಿತ್ತನೆಗೆ ಒಂದು ತಿಂಗಳು ಮುಂಚಿತವಾಗಿ ಶೇ 50 ರ ಸಾರಜನಕಕ್ಕೆ ಸಮಾನವಾದ ಕೊಟ್ಟಿಗೆ ಗೊಬ್ಬರ + ಶೇ 50 ರ ಸಾರಜನಕಕ್ಕೆ ಸಮಾನವಾದ ಎರೆಹುಳು ಗೊಬ್ಬರ ಮತ್ತು ದ್ರವರೂಪದ ಜೈವಿಕ ಮಿಶ್ರಣಗಳ (ಬೀಜಾಮೃತದಿಂದ ಬೀಜೋಪಚಾರ ಮತ್ತು ಹೂ ಬಿಡುವ ಮತ್ತು ಕಾಯಿ ಕಟ್ಟುವ ಹಂತಗಳಲ್ಲಿ ಜೀವಾಮೃತವನ್ನು ಪ್ರತಿ ಹೆಕ್ಟೇರಿಗೆ 500 ಲೀ ನಂತೆ ಮಣ್ಣಿಗೆ ಸಿಂಪಡಿಸುವುದರಿಂದ) ಬಳಕೆಯಿಂದ ತೊಗರಿ, ರಾಗಿ ಮತ್ತು ಶೇಂಗಾ ಬೆಳೆಗಳಲ್ಲಿ ಇಳುವರಿಯನ್ನು ಹೆಚ್ಚಿಸುತ್ತದೆ.



8. Effective management of mixed weed flora wedelia and other weeds in arecanut orchards:

7. ಅಡಿಕೆ ತೋಟಗಳಲ್ಲಿ ಮಿಶ್ರ ಕಳೆ ಸಸ್ಯ ವೆಡೆಲಿಯಾ ಮತ್ತು ಇತರ ಕಳೆಗಳ ಪರಿಣಾಮಕಾರಿ ನಿರ್ವಹಣೆ:

Application of the post-emergence non-selective herbicide Paraquat Dichloride at 1000 g active ingredient (a.i.) ha^{-1} In plantations predominantly infested with Wedelia and other broad-leaved weeds, application of the selective post-emergence herbicide 2,4-D Sodium Salt is recommended at 1250 g a.i. ha^{-1}, equivalent to 4 g formulation per litre of water, in a spray volume of 350 L ha^{-1}.

ಪೋಸ್ಟ್–ಎಮರ್ಜೆನ್ಸ್ ನಾನ್–ಸೆಲೆಕ್ಟಿವ್ (ಅಸ್ಪಷ್ಟ ಆಯ್ಕೆ) ಕಳೆನಾಶಕ ಪ್ಯಾರಾಕ್ವಾಟ್ ಡೈಕ್ಲೋರೈಡ್ ಅನ್ನು ಪ್ರತಿ ಹೆಕ್ಟೇರ್‌ಗೆ 1000 ಗ್ರಾಂ ಸಕ್ರಿಯ ಘಟಕಾಂಶ (ಎ.ಐ.) ಪ್ರಮಾಣದಲ್ಲಿ ಅನ್ವಯಿಸಬೇಕು. ಮುಖ್ಯವಾಗಿ ವೆಡೆಲಿಯಾ ಹಾಗೂ ಇತರ ಅಗಲ ಎಲೆಗಳ ಕಳೆಗಳಿಂದ ಹೆಚ್ಚಾಗಿ ಹಾವಳಿ ಇರುವ ತೋಟಗಳಲ್ಲಿ, ಆಯ್ಕೆಮಯ ಪೋಸ್ಟ್–ಎಮರ್ಜೆನ್ಸ್ ಕಳೆನಾಶಕ 2,4–ಡಿ ಸೋಡಿಯಂ ಸಾಲ್ಟ್ ಅನ್ನು ಪ್ರತಿ ಹೆಕ್ಟೇರ್‌ಗೆ 1250 ಗ್ರಾಂ ಸಕ್ರಿಯ ಘಟಕಾಂಶ ಪ್ರಮಾಣದಲ್ಲಿ ಶಿಫಾರಸು ಮಾಡಲಾಗುತ್ತದೆ. ಇದು ಪ್ರತಿ ಲೀಟರ್ ನೀರಿಗೆ 4 ಗ್ರಾಂ ಫಾರ್ಮುಲೇಷನ್ ಸಮಾನವಾಗಿದ್ದು, ಪ್ರತಿ ಹೆಕ್ಟೇರ್‌ಗೆ 350 ಲೀಟರ್ ಸ್ಪ್ರೇ ದ್ರಾವಣ ಪ್ರಮಾಣದಲ್ಲಿ ಬಳಸಬೇಕು.



Herbicide application should be undertaken when weeds are at the 5–6 leaf stage to ensure optimum weed control efficiency. The herbicide should be applied when dominant weeds such as Wedelia and other associated weed species are at the 5–6 leaf stage During spraying, a minimum unsprayed buffer zone of 30 cm

- ಉತ್ತಮ ಕಳೆ ನಿಯಂತ್ರಣ ಕಾರ್ಯಕ್ಷಮತೆಗಾಗಿ, ಕಳೆಗಳು 5–6 ಎಲೆ ಹಂತದಲ್ಲಿರುವಾಗಲೇ ಕಳೆನಾಶಕವನ್ನು ಸಿಂಪಡಿಸಬೇಕು. ವೆಡೆಲಿಯಾ ಹಾಗೂ ಇತರ ಪ್ರಮುಖ ಕಳೆಗಳು 5–6 ಎಲೆ ಹಂತದಲ್ಲಿರುವಾಗ ಅನ್ವಯಿಸುವುದು ಅತ್ಯಂತ ಪರಿಣಾಮಕಾರಿ. ಸಿಂಪಡಣೆ ವೇಳೆ ಅಡಿಕೆ ಗಿಡದ ಬುಡದ ಸುತ್ತಲೂ ಕನಿಷ್ಠ 30 ಸೆಂ.ಮೀ. ಸಿಂಪಡಿಸದ



around the base of the arecanut palm should be maintained to avoid phytotoxic injury to the crop.

ಬಫರ್ ವಲಯವನ್ನು ಕಾಪಾಡಬೇಕು, ಇದರಿಂದ ಬೆಳೆಗೆ ಫೈಟೋಟಾಕ್ಸಿಕ್ (ಹಾನಿಕಾರಕ) ಪರಿಣಾಮ ಉಂಟಾಗುವುದನ್ನು ತಪ್ಪಿಸಬಹುದು.

b) Crop Protection

ಬಿ) ಬೆಳೆ ಸಂರಕ್ಷಣೆ

1. Integrated management of basal stem rot disease of arecanut :

Soil application of talc-based formulation of *Trichoderma harzianum* (cfu 1x 10^5) @ 100g + *Pseudomonas fluorescens* (cfu 2x 10^8) @ 100g/ palm + application 1kg of neem cake/palm at half yearly interval + Root feeding of Tebuconazole 250 EC @ 2ml in 100ml water at quarterly interval is effective in control basal stem rot disease in arecanut.

1 ಅಡಿಕೆಯಲ್ಲಿ ಅಣಬೆರೋಗ ನಿರ್ವಹಣೆ :

ರೋಗತಗುಲಿದ ಮರಕ್ಕೆ ಟ್ರೈಕೊಡರ್ಮಾ ಹಾರ್ಜಿಯಾನಮ್ @ 100 ಗ್ರಾಂ. ಸೂಡೊಮೊನಾಸ್ ಪ್ಲೊರೇಸೆನ್ಸ್@ 100 ಗ್ರಾಂ ಮತ್ತು 1 ಕೆ.ಜಿ ಬೇವಿನ ಹಿಂಡಿ ಪ್ರತಿ ಮರಕ್ಕೆ ಮಣ್ಣಿನಲ್ಲಿ 6 ತಿಂಗಳಿಗೊಮ್ಮೆ ಸೇರಿಸುವುದು + ಟೆಬುಕೊನಜೋಲ್ (250 ಇ.ಸಿ) @ 2 ಮಿ.ಲೀ. ನ್ನು 100 ಮಿ.ಲೀ. ನೀರಿನಲ್ಲಿ 3 ತಿಂಗಳಿಗೊಮ್ಮೆ ಬೇರಿಗೆಉಣಿಸುವುದು.



2. Chemical management of spider mites in Rose:

Diafenthiuron 50 SC 1 mlor Fenazaquin 10 EC or Propargite57 EC 2 mlor Milbemectin 1.0 EC or Flufenoxuron 10 DC 1 ml or Cyenopyrafen 30 SC 0.8 ml per lit of water can be used for management of spider mites in Rose.

2 ಗುಲಾಬಿಯಲ್ಲಿ ಜೇಡ ಹುಳಗಳ ರಾಸಾಯನಿಕ ನಿರ್ವಹಣೆ:

ಡೈಫೆನ್‌ಥಿಯುರಾನ್ 50 ಎಸ್.ಸಿ. 1.0 ಮಿ.ಲೀ. ಅಥವಾ ಫೆನಾಜಿಕ್ವಿನ್ 10 ಇ.ಸಿ. ಅಥವಾಪ್ರಾಪರ್‌ಗೈಟ್ 57 ಇ.ಸಿ. 2.0 ಮಿ.ಲೀ.ಅಥವಾಮಿಲ್‌ಬಿಮಿಕ್ಟಿನ್ 1.0 ಇ.ಸಿ. ಅಥವಾ ಫ್ಲೂಪೆನಾಕ್ಸುರಾನ್ 10 ಡಿ.ಸಿ. 1.0 ಮಿ.ಲೀ.ಅಥವಾ ಸೈನೋಪೈರಫೇನ್ 30 ಎಸ್.ಸಿ. 0.8 ಮಿ.ಲೀ. ಪ್ರತಿ ಲೀಟರ್ ನೀರಿಗೆ ಸೇರಿಸಬೇಕು.



3. Management of Whiteflies in Tobacco:

Oxydemeton-methyl 25 EC 2 ml or Dimethoate 30 EC 1.7 ml or Imidacloprid 17.8 SL 0.3 ml per lit. of water

3 ತಂಬಾಕಿನಲ್ಲಿ ಬಿಳಿ ನೊಣಗಳ ನಿರ್ವಹಣೆ:

ಆಕ್ಸಿಡೆಮೆಟಾನ್-ಮೀಥೈಲ್ 25 ಇಸಿ 2 ಮಿಲಿ ಅಥವಾ ಡೈಮೆಥೋಯೇಟ್ 30 ಇಸಿ 1.7 ಮಿಲಿ ಅಥವಾ ಇಮಿಡಾಕ್ಲೋಪ್ರಿಡ್17.8 ಎಸ್‌ಎಲ್ 0.3 ಮಿಲಿ ಪ್ರತಿ ಲೀಟರ್ ನೀರಿಗೆ ಸೇರಿಸಬೇಕು.

- Spray 0.3 ml/l of Imidacloprid 17.8 SL in the seedling bed one day before planting. Sow sorghum as a cover crop one week before planting tobacco. Install 10 yellow sticky traps per acre. Spray 2 ml/l of neem oil (1EC) 20 and 30 days after planting.Spray 0.3 ml/l of Imidacloprid 17.8 SL if necessary

- ನಾಟಿ ಮಾಡುವ ಒಂದು ದಿನ ಮೊದಲು ಸಸಿ ಹಾಸಿಗೆಯಲ್ಲಿ 0.3 ಮಿಲಿ/ಲೀ ಇಮಿಡಾಕ್ಲೋಪ್ರಿಡ್ 17.8 ಎಸ್ಎಲ್ ಸಿಂಪಡಿಸುವುದು. ನಾಟಿ ಮಾಡುವ ಒಂದು ವಾರ ಮೊದಲು ಮುಸುಕಿನ ಜೋಳವನ್ನು ಹೊದಿಕೆ ಬೆಳೆಯಾಗಿ ಬಿತ್ತಿ ತಂಬಾಕು ನೆಡುವುದು. ಎಕರೆಗೆ 10 ಹಳದಿ ಜಿಗುಟಾದ ಬಲೆಗಳನ್ನು ಸ್ಥಾಪಿಸಿ. ನಾಟಿ ಮಾಡಿದ 20 ಮತ್ತು 30 ದಿನಗಳ ನಂತರ 2 ಮಿಲಿ/ಲೀ. ಬೇವಿನ ಎಣ್ಣೆ (1ಇಸಿ) ಸಿಂಪಡಿಸುವುದು.



4. Management of mirid bug in cotton:

Spraying Afidopyropen 10 SC @ 2m/l during flowering/boll formation for the management of mirid bug in Cotton.

4 ಹತ್ತಿಯಲ್ಲಿ ಮಿರಿಡ್ ಕೀಟದ ನಿರ್ವಹಣೆ:

ಹತ್ತಿಯಲ್ಲಿ ಮಿರಿಡ್ ತಿಗಣೆಯ ನಿರ್ವಹಣೆಗೆ ಅಫಿಡೋಪೈರೋಪೆನ್ 10 ಎಸ್ ಸಿ. ಯನ್ನು ಹೂ/ಕಾಯಿಗಳು ಕಾಣಿಸಿದಾಗ, 2 ಮಿ.ಲೀ./ಲೀ. ನೀರಿಗೆ ಮಿಶ್ರಣ ಮಾಡಿ ಸಿಂಪಡಿಸಬೇಕು.



5. Integrated Pest Management module for Chilli thrips:

Soil application of neem cake @ 200 kg/acre + Two rows of border crop (bajra) + Foliar spray of seedlings with imidacloprid 17.8 SL @ 0.5 ml/l

5 ಮೆಣಸಿನಕಾಯಿಯಲ್ಲಿ ಥ್ರಿಪ್ಸ್ ನುಸಿಗೆ ಸಮಗ್ರ ಪೀಡೆ ನಿರ್ವಹಣಾ ಮಾದರಿ:

ನಾಟಿ ಮಾಡುವ ಪೂರ್ವ ಪ್ರತಿಎಕರೆಗೆ 200 ಕೆ.ಜಿ ಬೇವಿನ ಹಿಂಡಿ + ಬೆಳೆಯ ಸುತ್ತಲು 2 ಸಾಲು ಬಾಜ್ರ + ಸಸಿಗಳಿಗೆ 0.5 ಮಿ.ಲೀ ಇಮಿಡಾಕ್ಲೋಪ್ರಿಡ್ 17.8 ಎಸ್. ಎಲ್ ಪ್ರತಿ ಲೀಟರ್ ನೀರಿಗೆ ಬೆರೆಸಿ ಸಿಂಪಡಿಸುವುದು



T_6:Soil application of neem cake @ 200 kg/acre + Two rows of border crop (bajra) + Foliar spray of seedlings with imidacloprid 17.8 SL @ 0.5 ml/l + Mulching with silver colored polythene sheet of 25-30 micron + Blue sticky traps @ 25-30 traps/acre- Spraying of Pseudomonas fluorescence - NBAIRPFDWD @ 20g/l at 60 DAT + Spraying of fipronil 5 % SC @ 1.0 ml/l at 75 DAT

- + Mulching with silver colored polythene sheet of 25–30 micron + Blue sticky traps @ 25-30 traps/acre+ Spraying of Pseudomonas fluorescence – NBAIRPFDWD @ 20g/l at 60 DAT + Spraying of fipronil 5 % SC @ 1.0 ml/l at 75 DAT.

- + 25–30 ಮೈಕ್ರಾನ್ ಬೆಳ್ಳಿ ಬಣ್ಣದ ಪಾಲಿಥಿನ್ ಹಾಳೆಗಳಿಂದ ಮುಚ್ಚುವುದು + ಪ್ರತಿಎಕರೆಗೆ 25–30 ನೀಲಿ ಬಣ್ಣದಅಂಟುಆಕರ್ಷಕ ಬಲೆಗಳು + ನಾಟಿ ಮಾಡಿದ 60 ದಿನಗಳ ನಂತರ 20 ಗ್ರಾಂ ಪ್ರತಿ ಲೀ. ನೀರಿಗೆ ಸುಡೋಮೊನಸ್ ಫ್ಲೋರೋಸೆನ್ಸ್ + ನಾಟಿ ಮಾಡಿದ 70 ದಿನಗಳ ನಂತರ 1ಮಿ.ಲೀ ಪ್ರತಿ ಲೀಟರ್ ನೀರಿಗೆ ಫಿಪ್ರೋನಿಲ್ ಶೇ 5.ಎಸ್.ಸಿ ಮಿಶ್ರಣದಿಂದ ಸಿಂಪಡಣೆ ಮಾಡವುದು.



6. Paddy Leaf folder:

Chlorpyriphos 20 EC @ 5 ml per lit of water with drone application found to be effective in reducing the leaf folder damage.

6 ಭತ್ತಕ್ಕೆ ಎಲೆ ಮಡಚುವ ಹುಳು:

ಎಲೆ ಮಡಚುವ ಹುಳುವಿನ ನಿರ್ವಹಣೆಗಾಗಿ, ಕ್ಲೋರ್‌ಪೈರಿಫಾಸ್ 20 ಇಸಿ @ 5 ಮಿಲೀ ಪ್ರತಿ ಲೀಟರ್ ನೀರಿಗೆಡ್ರೋನ್ ಮೂಲಕ ಸಿಂಪರಣೆಯೊಂದಿಗೆ ಎಲೆ ಮಡಚುವ ಹುಳುವಿನ ಹಾನಿಯನ್ನುಕಡಿಮೆ ಮಾಡಬಹುದು.



c) Horticulture

1. Organic nutrient management in Noni:

Arecahusk compost + 1.00kg Neem cake+ 100g Rock phosphate (supplies the recommended nutrients) along with 3 sprays of punchagavya (2%) at 30 days intervals (T_4) from flowering, resulted in better vegetative growth, early flowering, fruit set, fruit maturity and harvesting. The maximum fruit yield (82.70 kg/plant) and over all yield of 63.84 t/ha with highest benefit of Rs.4.73. The post-harvest qualities of Noni fruits was also found to be better and the leaf NPK status and available soil NPK was also found better with the same treatment during harvesting of the Noni fruit.

ಸಿ) ತೋಟಗಾರಿಕೆ

1. ನೋನಿಯಲ್ಲಿ ಸಾವಯವ ಪೋಷಕಾಂಶಗಳ ನಿರ್ವಹಣೆ:

ನೋನಿ ಹಣ್ಣಿನ ಬೆಳೆಯಲ್ಲಿ ಉತ್ತಮಇಳುವರಿ ಹಾಗೂ ಗುಣಮಟ್ಟದ ಉತ್ಪಾದನೆಯನ್ನು ಪಡೆಯಲು ಶಿಫಾರಿತ ರಾಸಯನಿಕ ಗೊಬ್ಬರಗಳ ಬದಲಾಗಿ ಸಾವಯವ ಪದ್ಧತಿಯಲ್ಲಿ ಪ್ರತೀಗಿಡಕ್ಕೆ 1.8 ಕೆ.ಜಿ. ಅಡಿಕೆ ಸಿಪ್ಪೆಗೊಬ್ಬರ + 1.00 ಕೆ.ಜಿ. ಬೇವಿನ ಹಿಂಡಿ +100ಗ್ರಾಂ ಶಿಲಾ ರಂಜಕದಜೊತೆಗೆ ಶೇ. ೨ರಪಂಚಗವ್ಯ ದ್ರಾವಣವ ನ್ನು ಮುಂಗಾರಿನಲ್ಲಿ 3 ಬಾರಿ ತಿಂಗಳಿಗೊಮ್ಮೆ ಸಿಂಪರಣೆ ಮಾಡುವುದರಿಂದಉತ್ತಮ ಬೆಳವಣಿಗೆ ಕಾಯಿಗಳು ಕಟ್ಟುವಿಕೆ, ಹೆಚ್ಚಿನ ಇಳುವರಿ ಹಾಗೂ ಉತ್ತಮಗುಣಮಟ್ಟದ ಹಣ್ಣುಗಳನ್ನು ಪಡೆಯಬಹುದು.



2. Studies on effect of grafting height in graft success of cashew:

Cashew can be grafted at 90days after sowing seeds in the polybag and grafting can be taken at height 20cm above the base to get more success (64.5%).

2. ಗೋಡಂಬಿ ಕಸಿ ಯಶಸ್ಸಿನಲ್ಲಿ ಕಸಿ ಎತ್ತರದ ಪರಿಣಾಮದ ಕುರಿತು ಅಧ್ಯಯನಗಳು:

ಗೇರಿನ ಸಸಿಗಳನ್ನು 90 ದಿನಗಳ ನಂತರ ಕಸಿ ಕಟ್ಟಬೇಕಾದರೆಇದನ್ನು ಕೆಳಗಿನಿಂದ 20 ಸೆಂಟಿ ಮೀಟರ್ ಎತ್ತರಕ್ಕೆ ಕಸಿ ಕಟ್ಟಿದರೆ ಹೆಚ್ಚಿನ (ಶೇಕಡಾ 64.5 ಪ್ರತಿಶತ) ಯಶಸ್ಸು ಪಡೆಯಬಹುದು.



3. Demonstration of Pruning and INM to induce off season flowering in Udupi Mallige:

Pruning of the plants at a height of 50 cm from ground level during November followed by adapting INM (application of FYM 10 kg/ plant, 120:240:240 g NPK/plant in two splits, Foliar spray of micro nutrient $ZnSO_4$ 0.25% + $MgSO_4$ 0.5% and drenching of Sahyadhri Trishool @ 25g/L) has resulted in off season flowering along with higher yield and B:C ratio in Udupi jasmine.

3. ಉಡುಪಿ ಮಲ್ಲಿಗೆಯಲ್ಲಿ ಋತುಮಾನಕ್ಕೆ ಅನುಗುಣವಾಗಿ ಹೂಬಿಡುವಿಕೆಯನ್ನು ಉತ್ತೇಜಿಸಲು ಕತ್ತರಿ ಮತ್ತು ಸಮಗ್ರ ಪೋಷಕಾಂಶಗಳ ನಿರ್ವಹಣೆ ಪ್ರಾತ್ಯಕ್ಷಿಕೆ:

ನವೆಂಬರ್‌ನಲ್ಲಿ ನೆಲಮಟ್ಟದಿಂದ 50 ಸೆಂ.ಮೀ ಎತ್ತರದಲ್ಲಿ ಸಸ್ಯಗಳನ್ನು ಕತ್ತರಿಸುವುದು ಮತ್ತು ನಂತರ ಐಎನ್‌ಎಂ ಅಳವಡಿಸಿಕೊಳ್ಳುವುದು (ಎರಡು ಭಾಗಗಳಲ್ಲಿ ಪ್ರತಿ ಗಿಡಕ್ಕೆ 10 ಕೆಜಿ ಗೊಬ್ಬರ, 120:240:240 ಗ್ರಾಂ NPK / ಗಿಡಕ್ಕೆ ಎರಡು ಭಾಗಗಳಲ್ಲಿ, ಸೂಕ್ಷ್ಮ ಪೋಷಕಾಂಶ $ZnSO_4$ ಶೇ.0.25 + $MgSO_4$ 0.5% ಎಲೆಗಳ ಮೇಲೆ ಸಿಂಪಡಿಸುವುದು ಮತ್ತು ಸಹ್ಯಾದ್ರಿ ತ್ರಿಶೂಲ್ ಅನ್ನು 25 ಗ್ರಾಂ / ಲೀ ಪ್ರಮಾಣದಲ್ಲಿ ಸಿಂಪಡಿಸುವುದು) ಉಡುಪಿ ಮಲ್ಲಿಗೆಯಲ್ಲಿ ಋತುಮಾನಕ್ಕೆ ಅನುಗುಣವಾಗಿ ಹೂಬಿಡುವಿಕೆಗೆ ಕಾರಣವಾಗಿದೆ ಮತ್ತು ಇಳುವರಿ ಮತ್ತು ಬಿ: ಸಿ ಅನುಪಾತ ಹೆಚ್ಚಾಗಿದೆ.



4. Integrated Crop Management in Hemmadi Chrysathemum

Planting the chrysanthemum rooted cuttings at 30 x 30 cm spacing on raised beds of 30 cm height,

4. ಹೆಮ್ಮಾಡಿ ಸೇವಂತಿಗೆ ಗಿಡಗಳಲ್ಲಿ ಸಮಗ್ರ ಬೆಳೆ ನಿರ್ವಹಣೆ :

ಸೇವಂತಿಗೆ ಗಿಡದ ಬೇರುಗಳನ್ನು ಹೊಂದಿರುವ ಕತ್ತರಿಸಿದ ಗಿಡಗಳನ್ನು 30 x 30 ಸೆಂ.ಮೀ ಅಂತರದಲ್ಲಿ 30



followed by plastic mulching and application of 40: 20: 40 kg NPK + 8 tonnes of FYM per acre along need based foliar spray of micronutrients (ZnSO4 @ 0.25% + FeSO4 @ 0.2% + Boric acid @ 0.1% at fortnightly intervals) will result in higher yield of quality flowers.

ಸೆಂ.ಮೀ ಎತ್ತರದ ಹಾಸಿಗೆಗಳ ಮೇಲೆ ನೆಡುವುದು, ನಂತರ ಪ್ಲಾಸ್ಟಿಕ್ ಮಲ್ಚಿಂಗ್ ಮತ್ತು ಎಕರೆಗೆ 40: 20: 40 ಕೆಜಿ ಸಾ.ರಂ.ಪೊ. + 8 ಟನ್ ಕೊಟ್ಟಿಗೆ ಗೊಬ್ಬರದ ಜೊತೆಗೆ ಅಗತ್ಯ ಆಧಾರಿತ ಎಲೆಗಳ ಮೇಲೆ ಸೂಕ್ಷ್ಮ ಪೋಷಕಾಂಶಗಳನ್ನು ಸಿಂಪಡಿಸುವುದು (ಜಿಂಕ್ ಸಲ್ಫೇಟ್4 @ 0.25% + FeSO4 @ 0.2% + ಬೋರಿಕ್ ಆಮ್ಲ @ 0.1% ಪ್ರತಿ ಹದಿನೈದು ವಾರಗಳಿಗೊಮ್ಮೆ) ಗುಣಮಟ್ಟದ ಹೂವುಗಳ ಹೆಚ್ಚಿನ ಇಳುವರಿಗೆ ಕಾರಣವಾಗುತ್ತದೆ.

d) Value addition

ಡಿ) ಮೌಲ್ಯವರ್ಧನೆ

1. Optimization of Jack fruit seed floor for preparation of quality gulabjamuan :

1. ಗುಣಮಟ್ಟದ ಗುಲಾಬ್ ಜಾಮೂನ್ ತಯಾರಿಸಲು ಹಲಸಿನ ಹಣ್ಣಿನ ಬೀಜದ ಪುಡಿಯನ್ನು ಅತ್ಯುತ್ತಮವಾಗಿಸುವುದು:

Jack seed flour gulabjamun mix prepared using 40 % seed flour + 10 % refined wheat flour+35 % skimmed milk powder +15 % other ingredients exhibited the desirable physical properties such as minimum frying time (4.93 min.), oil absorption capacity (8.59 %)

ಹಲಸಿನ ಬೀಜದ ಪುಡಿ (ಶೇ. 40), ಮೈದಾ (ಶೇ. 10), ಹಾಲಿನ ಪುಡಿ (ಶೇ. 35)ಇತರ ಸಾಮಗ್ರಿಗಳ (ಶೇ. 15)ರಷ್ಟು ಸಂಯೋಜನೆಯಿಂದ ತಯಾರಿಸಿದ ಗುಲಾಬ್ ಜಾಮೂನ್ ಮಿಶ್ರಣವು ಉತ್ತಮ ಬೌತಿಕ ಗುಣಾಂಶಗಳಾದ ಕಡಿಮೆಎಣ್ಣೆ ಹೀರಿಕೊಳ್ಳುವಿಕೆ (ಶೇ. 8.59), ಎಣ್ಣೆಯಲ್ಲಿ ಕರಿಯುವ ಸಮಯ (4.93 ನಿಮಿಷ)



and nutritionally superior with higher protein (17.97 %), dietary fibre (1.16 %), carbohydrate (52.76 %), calcium (70.15 mg/100g) content. The fried gulab jamun impregnated with 65 % sugar syrup concentration obtained the maximum soaking volume (32.37 mm) and sensory score (8.49). The premix stable upto 6 months storage without changing their physico-chemical properties and was economically viable with B:C of 1.83

ಮತ್ತು ಪೋಷಕಾಂಶದ ದೃಷ್ಟಿಯಿಂದಲೂ ಇದು ಉತ್ತಮವಾಗಿದ್ದು ಹೆಚ್ಚಿನ ಪ್ರೋಟೀನ್ (ಶೇ. 17.97) ನಾರಿನಂಶ (ಶೇ. 1.16) ಕಾರ್ಬೋಹೈಡ್ರೇಟ್ (ಶೇ. 52.76) ಮತ್ತುಕ್ಯಾಲ್ಸಿಯಂ (70.15 ಮಿ.ಗ್ರಾಂ/100ಗ್ರಾಂ) ಹೊಂದಿರುತ್ತದೆ. ಈ ಮಿಶ್ರಣದಿಂದಕರಿದಜಾಮೂನ್ ಹುಡಿಯು ಶೇ 65ರಷ್ಟು ಸಕ್ಕರೆ ಪಾಕದಲ್ಲಿ ಅದ್ದಿದಾಗ ಉತ್ತಮ ಉಬ್ಬುವಿಕೆ (32.37 ಮಿ.ಮಿ. ಮತ್ತು ಉತ್ತಮ ಸಂವೆದನಾ ಸೂಚ್ಯಾಂಕ (8.49) ಕಂಡುಬಂದಿದೆ. ಈ ಮಿಶ್ರಣವನ್ನು 6 ತಿಂಗಳವರೆಗೆ ಯವುದೇ ರಾಸಾಯನಿಕ ಮತ್ತು ಭೌತಿಕವಾಗಿ ಗುಣಲಕ್ಷಣಗಳಲ್ಲಿ ಬದಲಾವಣೆ ಇಲ್ಲದೆ ಸ್ಥಿರವಾಗಿದ್ದು ಇಡಬಹುದಾಗಿದ್ದು, ಉತ್ತಮಲಾಭ ವೆಚ್ಚದ ಅನುಪಾತ (1.83) ಹೊಂದಿದೆ.





e) Fisheries

ಇ) ಮೀನುಗಾರಿಕೆ

Technology endorsement:

Use of ICAR-CMFRI floating pelleted feed for cage culture of seabass fish in Udupi coastal estuarine waters.

ತಂತ್ರಜ್ಞಾನ ಅನುಮೋದನೆ:

ಉಡುಪಿ ಕರಾವಳಿಯ ಜೌಗುಪ್ಪು ನೀರಿನಲ್ಲಿ ಸೀಬಾಸ್ಮೀನುಗಳ ಪಂಜರ ಕೃಷಿಗಾಗಿ ಐಸಿಎಆರ್–ಸಿಎಂಎಫ್ಆರ್ಐ ತೇಲುವ ಆಹಾರ ಬಳಕೆ.



D. Developed Machineries

ಡಿ. ಅಭಿವೃದ್ಧಿಗೊಂಡ ಯಂತ್ರಗಳು

1. Solar/ Electric Operated Multigrain Winnower cum Cleaner:

1. ಸೌರಶಕ್ತಿ /ವಿದ್ಯುತಚಾಲಿತ ಬಹುಧಾನ್ಯ ತೂರುವುದು ಮತ್ತು ಸ್ವಚ್ಚ ಮಾಡುವಯಂತ್ರ

Quantity of Ragi, Redgram and Jowar cleaned by manual winnowing is 650, 800 and 720 kg/day whereas the quantity of Ragi, Redgram and Jowar

ಇಬ್ಬರು ಕೂಲಿ ಆಳುಗಳು ಒಂದು ದಿನಕ್ಕೆ ರಾಗಿ 650, ತೊಗರಿ 800 ಮತ್ತು ಜೋಳ 720 ಕೆ.ಜಿಯಷ್ಟು ಧಾನ್ಯವನ್ನು ತೂರಬಹುದು

cleaned by Solar/ Electric Operated Multigrain Winnower cum Cleaner is 1530, 2038, 1867 kg/day. Therefore, developed Solar/ Electric Operated Multigrain Winnower cum Cleaner performs the cleaning operation done by 3 labours and 1.5 days when compared to manual winnowing method, and saves ₹ 1,649 /day in comparision with manual method The BCR of 2.55 and a payback period of about 10 working days, the Solar/ Electric Operated Multigrain Winnower cum Cleaner is economically viable and highly suitable for small and medium farmers

ಆದರೆ ಸೌರಶಕ್ತಿ /ವಿದ್ಯುತಚಾಲಿತ ಬಹು ಧಾನ್ಯ ತೂರುವ ಮತ್ತು ಸ್ವಚ್ಚ ಮಾಡುವಯಂತ್ರವನ್ನು ಬಳಸಿ ಇಬ್ಬರು ಕೂಲಿ ಆಳುಗಳು ಒಂದು ದಿನಕ್ಕೆ ರಾಗಿ 1530, ತೊಗರಿ 2038 ಮತ್ತು ಜೋಳ 1867 ಕೆ.ಜಿಯಷ್ಟು ಧಾನ್ಯವನ್ನು ತೂರಿ ಸ್ವಚ್ಚಗೊಳಿಸಬವುದು ಹಾಗಾಗೀ ಸೌರಶಕ್ತಿ /ವಿದ್ಯುತಚಾಲಿತ ಬಹು ಧಾನ್ಯ ತೂರುವುದು ಮತ್ತುಸ್ವಚ್ಚ ಮಾಡುವ ಯಂತ್ರದಿಂದ ಉತ್ತಮ, ಕಳಪ್ಪೆ ಗುಣಮಟ್ಟದ ಧಾನ್ಯತೂರಿ ಸ್ವಚ್ಚಗೊಳಿಸಬವುದು ಮತು ದಿನಕ್ಕೆ 1.5 ಕೂಲಿ ಆಳುಗಳನ್ನು ಮತ್ತು ₹ 1649 ರಷ್ಟು ಹಣವನ್ನು ಉಳಿಸಬಹುದು. "2.55 ರ ಲಾಭ-ವೆಚ್ಚ ಅನುಪಾತ (BCR) ಮತ್ತು ಸುಮಾರು 10 ಕಾರ್ಯದಿನಗಳ ಮರುಪಾವತಿ ಅವಧಿಯನ್ನು ಹೊಂದಿರುವ ಸೌರ/ವಿದ್ಯುತ್ ಚಾಲಿತ ಬಹುಧಾನ್ಯ ವಿನ್ನೋವರ್-ಕಮ್-ಕ್ಲೀನರ್ ಆರ್ಥಿಕವಾಗಿ ಲಾಭದಾಯಕವಾಗಿದ್ದು, ಸಣ್ಣ ಮತ್ತು ಮಧ್ಯಮ ರೈತರಿಗೆ ಅತ್ಯಂತ ಸೂಕ್ತವಾಗಿದೆ.".



2. E-weeder for weed management

2. ಕಳೆ ನಿರ್ವಹಣೆಗಾಗಿ ಇ-ವೀಡರ್‌ನ ವಿನ್ಯಾಸ ಮತ್ತು ಅಭಿವೃದ್ಧಿ

Manual weeding has a very low field capacity of 0.005 ha/hr, whereas the developed e-weeder achieves 0.07 ha/hr, indicating a significant improvement in operational efficiency. By using the e-weeder we can save the work of about 15 laborers in a day and ₹7,728 per hectare. Overall, the e-weeder is a faster, more economical, and labor-saving alternative to manual weeding

ಕೈಯಿಂದ ಕಳೆ ತೆಗೆಯುವ ವಿಧಾನದ ಕಾರ್ಯಕ್ಷಮತೆ ಯು ಗಂಟೆಗೆ 0.005 ಹೆಕ್ಟೇರ್‌ನಷ್ಟು ಅತ್ಯಂತ ಕಡಿಮೆಯಾಗಿದ್ದರೆ, ಅಭಿವೃದ್ಧಿ ಪಡಿಸಲಾದ 'ಇ-ವೀಡರ್' ಗಂಟೆಗೆ 0.07 ಹೆಕ್ಟೇರ್‌ನಷ್ಟು ಸಾಧಿಸುತ್ತದೆ; ಇದು ಕಾರ್ಯಾ ಚರಣೆಯ ದಕ್ಷತೆಯಲ್ಲಿ ಗಮನಾರ್ಹ ಸುಧಾರಣೆಯನ್ನು ಸೂಚಿಸುತ್ತದೆ. ಇ-ವೀಡರ್‌ನ್ನು ಬಳಸುವುದರಿಂದ ಒಂದು ಹೆಕ್ಟೆರ್ ಪ್ರದೇಶದಲ್ಲಿ ಕಳೆ ತೆಗೆಯಲು ಸುಮಾರು 15 ಕೂಲಿ ಆಳು ಮತ್ತು ₹7,728 ರೂಪಾಯಿಗಳನ್ನು ಉಳಿಸ ಬಹುದು. ಒಟ್ಟಾರೆಯಾಗಿ, ಇ-ವೀಡರ್ ಕೈಯಿಂದ ಮಾಡುವ ಕಳೆ ತೆಗೆಯುವ ವಿಧಾನಕ್ಕೆ ಹೋಲಿಸಿದರೆ ಹೆಚ್ಚು ವೇಗವಾದ, ಹೆಚ್ಚು ಆರ್ಥಿಕವಾದ ಹಾಗೂ ಕಾರ್ಮಿಕ ಶ್ರಮವನ್ನು ಉಳಿಸುವ ಪರ್ಯಾಯವಾಗಿದೆ.



3. Tamarind (medium to small sized pods) De-seeding Machine

- Hence, the developed machine is far more efficient, economical, and suitable for large-scale tamarind processing. The manual de-seeding method processes only 16 kg/day, whereas the developed tamarind de-seeding machine achieves 2,668 kg/day, showing a massive increase in productivity. By using the machine, we can save 167 laborers in a single day while saving ₹84,747 daily compared to manual operations.

3. ಹುಣಸೆ ಹಣ್ಣಿನ ಬೋಟು ಸುಲಿಯುವಯಂತ್ರ

- ಹೀಗಾಗಿ, ಅಭಿವೃದ್ಧಿಪಡಿಸಲಾದ ಯಂತ್ರವು ಹೆಚ್ಚಿನ ಕಾರ್ಯದಕ್ಷತೆ, ಕಡಿಮೆ ವೆಚ್ಚ ಮತ್ತು ದೊಡ್ಡ ಪ್ರಮಾಣದ ಹುಣಸೆಹಣ್ಣು ಸಂಸ್ಕರಣೆಗೆ ಹೊಂದುವಿಕೆಯನ್ನು ಹೊಂದಿರುವುದರಿಂದ ಅತ್ಯಂತ ಉಪಯುಕ್ತವಾಗಿದೆ. ಒಬ್ಬ ಕೂಲಿ ಆಳುಗಳು ಒಂದು ದಿನಕ್ಕೆ ಸುಮಾರು 16 ಕೆ.ಜಿ.. ಹುಣಸೆ ಹಣ್ಣಿನಿಂದ ಬೀಜವನ್ನು ಬಿಡಿಸಬಹುದು. ಆದರೆ ಹುಣಸೆ ಹಣ್ಣಿನ ಬೋಟು ಸುಲಿಯುವ ಯಂತ್ರದಿಂದ ಇಬ್ಬರು ಕೂಲಿ ಆಳುಗಳು ದಿನಕ್ಕೆ 2668 ಕೆ.ಜಿ. ರಷ್ಟು ಬೋಟು ಕಾಯುಯನ್ನು ಸುಲಿಯಬಹುದು ಆದ್ದರಿಂದ ಹುಣಸೆ ಹಣ್ಣಿನ ಬೋಟು ಸುಲಿಯುವಯಂತ್ರದಿಂದ ದಿನಕ್ಕೆ ಸುಮಾರು 167 ಕೂಲಿಆಳುಗಳನ್ನು ಮತ್ತು₹ 84,747 ರೂಪಾಯಿಗಳನ್ನು ಉಳಿಸಬಹುದು



E. New Farm trials

ಇ. ಹೊಸ ಕೃಷಿ ಪ್ರಯೋಗಗಳು

a) Crop Improvement

ಎ. ಬೆಳೆ ಸುಧಾರಣೆ

1) Browntop millet SHBTM-1 v/s GPUBT 2

- Higher grain yield (12-14%) than check, GPUBT 2 in Zone 4
- Performed better in AICRP trials (3rd Rank across India) Matures in 85-90 days

1) ಕೊರಲೆ: ಎಸ್. ಹೆಚ್.ಬಿ.ಟಿ. v/s ಜಿ.ಪಿ.ಯು.ಬಿ.ಟಿ. – 2

- ವಲಯ–4ರಲ್ಲಿ ತಪಾಸಣಾ ತಳಿ ಜಿಪಿಯುಬಿಟಿ–2 ಕ್ಕಿಂತ ಅಧಿಕ ಧಾನ್ಯ ಇಳುವರಿ (12–14%)
- ಎಐಸಿಆರ್‌ಪಿ ಪ್ರಯೋಗಗಳಲ್ಲಿ ಉತ್ತಮ ಸಾಧನೆ (ಭಾರತದಾದ್ಯಂತ 3ನೇ ಸ್ಥಾನ) 85–90 ದಿನಗಳಲ್ಲಿ ಪಕ್ವವಾಗುತ್ತದೆ

2) Little millet SHLM-1 v/s GPUL 6

- Higher grain yield (19-23%) than check, GPUL 6 in Zone 4
- Matures in 80-86 days: Early duration

2) ಸಾಮೆ ಎಸ್‌ಎಚ್‌ಎಲ್‌ಎಂ–1 ವಿರುದ್ಧ ಜಿಪಿಯುಎಲ್ 6

- ವಲಯ–4 ರಲ್ಲಿತಪಾಸಣಾ ತಳಿ ಜಿಪಿಯುಎಲ್ 6 ಕ್ಕಿಂತ ಶೇ.19 ರಿಂದ 23 ರಷ್ಟು ಅಧಿಕ ಧಾನ್ಯ ಇಳುವರಿ
- 80 ರಿಂದ 89 ದಿನಗಳಲ್ಲಿ ಪಕ್ವವಾಗುತ್ತದೆ: ಅಲ್ಪಾವಧಿ ತಳಿ

3) Castor hybrid ICH-5 v/s ICH-66

- Higher grain yield of 1714 kg/ha to the tune of 4.06% increase in yield over the check, ICH-66 (1647 kg/ha) in Zone 4 over the seasons and locations.
- Matures in 115 days first picking.

3) ಹರಳು ಸಂಕರ ತಳಿ ಐಸಿಹೆಚ್–5 ವಿರುದ್ಧ ಐಸಿಹೆಚ್–66

- ವಲಯ–4 ರಲ್ಲಿ ಋತುಗಳು ಮತ್ತು ಸ್ಥಳಗಳಾದ್ಯಂತ ತಪಾಸಣಾ ತಳಿ ಐಸಿಹೆಚ್–66 (1647 ಕೆಜಿ/ಹೆಕ್ಟೇರ್) ಗಿಂತ ಶೇ.4.06 ರಷ್ಟು ಅಧಿಕ, 1714 ಕೆಜಿ/ಹೆಕ್ಟೇರ್ ಬೀಜ ಇಳುವರಿ
- 115 ದಿನಗಳಲ್ಲಿ ಮೊದಲ ಕೊಯ್ಲಿಗೆ ಪಕ್ವವಾಗುತ್ತದೆ.

4) Green gram variety: IPM-1711-1

- High yielding (8 to 9 q/ha)
- Early maturity (63-70 days)
- Resistant to YMV disease

4) ಹೆಸರು ಹೊಸ ತಳಿ ಐಪಿಎಂ–1711–1

- ಹೆಚ್ಚು ಇಳುವರಿ (8 ರಿಂದ 9 ಕ್ವಿಂಟಾಲ್/ಹೆಕ್ಟೇರ್)
- ಬೇಗನೆ ಕಟಾವಿಗೆ ಬರುವುದು (63–70 ದಿನಗಳು)
- ಹಳದಿ ರೋಗ ನಿರೋಧಕ ಶಕ್ತಿಯನ್ನು ಹೊಂದಿರುತ್ತದೆ.

b) Crop Production

1) Development of IPM modules against tomato pin worm:

i. IPM module-1 recorded, the highest yield and B:C ratio, when compared to the chemical and bio-intensive module.

ii. 1. Seed treatment with imidacloprid 48% FS @ 7ml / kg of seeds & seedling dip with imidacloprid 17.8 SC @ 1.0 ml/ l (10minutes)

iii. Collection and destruction of infested leaves

iv. Installation of sex pheromone traps 20/ ac. at 15 days after transplanting (replacing lures at every 20 days interval)

v. Spraying of chlorantraniliprole 18.5 SC @ 0.25 ml/ l, spinetoram 11.7% SC @ 0.8 ml/ l followed by flubendiamide 480 SC @ 0.20 ml/ @ 15 days interval (2 to 2.5 month after transplanting))

2) To know the suitable dual action post-emergence herbicides

- T1: Diclosulam 26 g/ha as PRE fbFenoxaprop-p-ethyl 78 g/ha" as PoE at 25 DAS
- T2:Fluazifop-p-butyl 13.4 % + Fomesafen 11.1 % EC (RM) @230 g a.i./ha at 2-3 leaf of weed
- T3:Farmers practice: Inter cultural operation at 20 DAS followed by manual

3) Evaluation of cashew based intercropping systems in non-traditional areas of Karnataka

4) Standardization of organic nutrient management practices for Paddy

5) Standardization of organic nutrient management practices for Finger Millet

6) Evaluation of effect of Seaweed extract application on performance of Brinjal CP

7) Evaluation of effect of Seaweed extract application on performance of Paddy

8) Sustainable fodder cropping system for enhancing fodder productivity

ಬಿ) ಬೆಳೆ ಉತ್ಪಾದನೆ

1) ಟೊಮ್ಯಾಟೊ ಪಿನ್ ವರ್ಮ್ ವಿರುದ್ಧ ಐಪಿಎಂ ಮಾದರಿಗಳ ಅಭಿವೃದ್ಧಿ:

i. ರಾಸಾಯನಿಕ ಮತ್ತುಜೈವಿಕ-ತೀವ್ರ ಮಾದರಿಗೆ ಹೋಲಿಸಿದರೆ, ಐಪಿಎಂ ಮಾದರಿ-1 ಅತಿ ಹೆಚ್ಚು ಇಳುವರಿ ಮತ್ತು ಬಿ:ಸಿ ಅನುಪಾತವನ್ನು ದಾಖಲಿಸಿದೆ. ಆದ್ದರಿಂದ, ಕ್ಷೇತ್ರ ಪ್ರಯೋಗಕ್ಕಾಗಿ ಐಪಿಎಂ ಮಾದರಿಯನ್ನು ಪ್ರಸ್ತಾಪಿಸಲಾಗಿದೆ. ಮಾದರಿ-I

ii. ಬೀಜೋಪಚಾರ ಮತ್ತು ಸಸಿ ಅದ್ದುವಿಕೆ: ಇಮಿಡಾಕ್ಲೋಪ್ರಿಡ್ 48% ಎಫ್ ಎಸ್ @ 7ಮಿ.ಲೀ / ಕೆಜಿ ಬೀಜಗಳೊಂದಿಗೆ ಬೀಜೋಪಚಾರಇಮಿಡಾಕ್ಲೋಪ್ರಿಡ್ 17.8 ಎಸ್.ಸಿ. @ 1.0 ಮಿ.ಲೀ / ಲೀಟರ್ ನೀರಿನಲ್ಲಿ ಸಸಿಗಳನ್ನು 10 ನಿಮಿಷಅದ್ದುವುದು

iii. ಹಾನಿಗೊಳಗಾದ ಎಲೆಗಳ ಸಂಗ್ರಹ ಮತ್ತುಕೀಟನಾಶ ಬಾಧಿತ ಎಲೆಗಳನ್ನು ಕಿತ್ತು ನಾಶಪಡಿಸುವುದು

iv. ಲೈಂಗಿಕ ಫೆರೋಮೋನ್ ಬಲೆಗಳ ಅಳವಡಿಕೆ: ನಾಟಿ ಮಾಡಿದ 15 ದಿನಗಳ ನಂತರ ಎಕರೆಗೆ 20 ಬಲೆಗಳನ್ನು ಅಳವಡಿಸುವುದು. ಪ್ರತಿ 20 ದಿನಗಳಿಗೊಮ್ಮೆ ಲ್ಯೂರ್‌ಗಳನ್ನು ಬದಲಾಯಿಸುವುದು.

v. ಕೀಟನಾಶಕಗಳ ಸಿಂಪರಣೆ: ಕ್ಲೋರಾಂಟ್ರಾನಿಲಿಪ್ರೋಲ್ 18.5 SC @ 0.25 ಮಿ.ಲೀ / ಲೀಟರ್ಸ್ಪಿನೆಟೋರಾಮ್ 11.7% SC @ 0.8 ಮಿ.ಲೀ / ಲೀಟರ್‌ನಂತರ ಫ್ಲೂಬೆಂಡಿಯಾಮೈಡ್ 480 SC @ 0.20 ಮಿ.ಲೀ / ಲೀಟರ್‌ನಾಟಿ ಮಾಡಿದಎರಡರಿಂದಎರಡೂವರೆ ತಿಂಗಳ ನಂತರ, 15 ದಿನಗಳ ಅಂತರದಲ್ಲಿ ಸಿಂಪಡಿಸುವುದು.

2) ಸೂಕ್ತವಾದ ದ್ವಿಮುಖ ಕ್ರಿಯೆಯ ಮೂಲಕ ಉದಯಪೂರ್ವ ಕಳೆನಾಶಕಗಳು

- ಟಿ1: ಪ್ರತಿ ಹೆಕ್ಟೇರಿಗೆ 26 ಗ್ರಾಂಡೈಕ್ಲೋಸುಲಾಮ್ ಪೂರ್ವ-ಮೊಳಕೆಯೊಡೆಯುವ ಕಳೆನಾಶಕವಾಗಿ ನಂತರ ಬಿತ್ತನೆಯ 25 ದಿನಗಳ ನಂತರ ಪ್ರತಿ ಹೆಕ್ಟೇರಿಗೆ 78 ಗ್ರಾಂ ಫಿನಾಕ್ಸಾಪ್ರೊಪ್-ಪಿ-ಇಥೈಲ್ ಪಶ್ಚಾತ್-ಉದಯಪೂರ್ವ ಕಳೆನಾಶಕ
- ಟಿ2: ಕಳೆಯ 2-3 ಎಲೆ ಹಂತದಲ್ಲಿ ಪ್ರತಿ ಹೆಕ್ಟೇರಿಗೆ 230 ಗ್ರಾಂ ಸ.ಕ್ರಿ.ಪದಾ. ಫ್ಲುಯಾಜಿಫಾಪ್-ಪಿ-ಬ್ಯೂಟೈಲ್ 13.4% + ಫೊಮೆಸಾಫೆನ್ 11.1% ಇಸಿ (ಆರ್ಎಂ)
- ಟಿ3: ರೈತರ ಪದ್ಧತಿ: ಬಿತ್ತನೆಯ 20 ದಿನಗಳ ನಂತರ ಅಂತರಬೇಸಾಯ ಮತ್ತು ನಂತರ ಕೈಕಳೆ

3) ಕರ್ನಾಟಕದ ಮೈದಾನ ಪ್ರದೇಶಗಳಲ್ಲಿ ಗೋಡಂಬಿ ಆಧಾರಿತಅಂತರ ಬೆಳೆ ಪದ್ಧತಿಗಳ ಮೌಲ್ಯ ಮಾಪನ.

4) ಭತ್ತದ ಬೆಳೆಯಲ್ಲಿ ಸಾವಯವ ಪೋಷಕಾಂಶ ನಿರ್ವಹಣಾ ಪದ್ಧತಿಗಳ ಪ್ರಾಮಾಣೀಕರಣ.

5) ರಾಗಿ ಬೆಳೆಯಲ್ಲಿ ಸಾವಯವ ಪೋಷಕಾಂಶ ನಿರ್ವಹಣಾ ಪದ್ಧತಿಗಳ ಪ್ರಾಮಾಣೀಕರಣ.

6) ಬದನೆ ಬೆಳೆಯ ಕಾರ್ಯಕ್ಷಮತೆಯ ಮೇಲೆ ಸಮುದ್ರಕಳೆ ಸಾರದ ಬಳಕೆಯ ಪರಿಣಾಮದ ಮೌಲ್ಯಮಾಪನ.

7) ಭತ್ತದ ಬೆಳೆಯ ಕಾರ್ಯಕ್ಷಮತೆಯ ಮೇಲೆ ಸಮುದ್ರಕಳೆ ಸಾರದ ಬಳಕೆಯ ಪರಿಣಾಮದ ಮೌಲ್ಯಮಾಪನ.

8) ಮೇವಿನ ಉತ್ಪಾದಕತೆಯನ್ನು ಹೆಚ್ಚಿಸಲು ಸುಸ್ಥಿರ ಮೇವು ಬೆಳೆಪದ್ಧತಿಗಳು

c) Crop Protection

1) Evaluation of insecticides against Red gram pod fly:

Newer insecticide molecules, chlorantraniliprol 18.5 SC @ 0.30 ml and spinetoram 11.7 SC @ 0.80 ml/l found effective against red gram pod fly. Further, higher yield and Cost economics was also recorded in these treatments compared to the standard check and other treatments. Hence, these two insecticides will be Propose for Farm Trial.

2) Evaluation of different modules against the major sucking pests and pod borers of field bean, Lablab purpureus(L.)

3) Evaluation of different insecticides against sucking pests of FCV tobacco.

4) To evaluate different insecticides for the management of spindle bug, *Volkeliopsisarecae* (Miller & China) in arecanut orchards.

5) Evaluation of insecticides against leaf miner (*Acrocercops syngramma*) in Cashew nut.

6) Efficacy of Insecticides against leaf miner on cucumber.

7) Effect of pruning levels and time of pruning on growth and yield of Rambutan (*Nephelium lappaceum*)

d) Fisheries

i. Evaluation of growth performance of genetically improved Jayantirohu, (Labeorohita) and improved breed of Amurcommon carp, (Cyprinuscarpiohaematopterus) in short seasonal water bodies and enhance in land fish production.

ii. Evaluation of growth performance of Amur common carp, (Cyprinuscarpio) under poly culture with Indian Major Carp's in short seasonal water bodies at Zone-7"

iii. Evaluation of growth performance of Genetically Improved Farmed Tilapia(GIFT), Oreo chromisniloticusunderpoly culture with Indian Major Carp's in short seasonal water bodies(Zone-7)

ಸಿ) ಬೆಳೆ ರಕ್ಷಣೆ

1) ತೊಗರಿ ಕಾಯಿಕೊರಕ ನೊಣದ ವಿರುದ್ಧ ಕೀಟನಾಶಕಗಳ ಮೌಲ್ಯಮಾಪನ :

ತಲೆಮಾರಿನ ಕೀಟನಾಶಕ ಅಣುಗಳಾದ ಕ್ಲೋರಾಂಟ್ರಾನಿಲಿಪ್ರೋಲ್ 18.5 ಎಸ್‌ಸಿ @ 0.30 ಮಿಲಿ/ಲೀಟರ್ ಮತ್ತು ಸ್ಪೈನೆಟೊರಾಮ್ 11.7 ಎಸ್‌ಸಿ @ 0.80 ಮಿಲಿ/ಲೀಟರ್‌ತೊಗರಿಕಾಯಿಕೊರಕ ನೊಣದ ವಿರುದ್ಧ ಪರಿಣಾಮಕಾರಿಎಂದು ಕಂಡುಬಂದಿದೆ. ಜೊತೆಗೆ, ಈ ಚಿಕಿತ್ಸೆಗಳಲ್ಲಿ ಪ್ರಮಾಣಿತ ತಪಾಸಣೆ ಮತ್ತು ಇತರೆ ಚಿಕಿತ್ಸೆಗಳಿಗೆ ಹೋಲಿಸಿದರೆ ಅಧಿಕ ಇಳುವರಿ ಮತ್ತುಉತ್ತಮ ವೆಚ್ಚ ಅರ್ಥಶಾಸ್ತ್ರದಾಖಿಲಾಗಿದೆ. ಆದ್ದರಿಂದ, ಈ ಎರಡು ಕೀಟನಾಶಕಗಳನ್ನು ಕ್ಷೇತ್ರ ಪ್ರಯೋಗಕ್ಕೆ ಪ್ರಸ್ತಾಪಿಸಲಾಗುವುದು.

2) ಅವರೆ [ಲಾಭ್ಲ್ಯಾಬ್ ಪುರ್ಪುರೆಕ್ಸ್ (ಲ್.)] ಬೆಳೆಯಲ್ಲಿ ಪ್ರಮುಖ ಹೀರುವ ಕೀಟಗಳು ಹಾಗೂ ಕಾಯಿ ಕೊರೆಯುವ ಕೀಟಗಳ ವಿರುದ್ಧ ವಿವಿಧ ನಿರ್ವಹಣಾ ಘಟಕಗಳ ಮೌಲ್ಯಮಾಪನ.

3) ಸಸ್ಯ ಸಂರಕ್ಷಣೆ ಎಫ್‌ಸಿವಿ ತಂಬಾಕಿನ ಹೀರುವ ಕೀಟಗಳ ವಿರುದ್ಧ ವಿವಿಧ ಕೀಟನಾಶಕಗಳ ಮೌಲ್ಯಮಾಪನ ಪ್ರಮಾಣಿತ ಪರಿಶೀಲನೆ.

4) ಅಡಕೆಯಲ್ಲಿ ಬರುವಂತಹ ಸುಳಿತಿಗಣೆ ಮೈಕ್ರೋರ್ವಾಲೋಹಿಯಾ ಅರೆಕೆಯಹ ತೋಟಿಗಾಗಿ ವಿವಿಧ ಕೀಟನಾಶಕಗಳ ತುಲನಾತ್ಮಕ ಅಧ್ಯಯನ.

5) ಗೋಡಂಬಿ ಬೆಳೆಯಲ್ಲಿ ಎಲೆ ಸುರಂಗ ಹುಳು (Acrocercops syngramma) ನಿಯಂತ್ರಣಕ್ಕಾಗಿ ಕೀಟನಾಶಕಗಳ ದಕ್ಷತೆ.

6) ಸೌತೆಕಾಯಿ ಬೆಳೆಯಲ್ಲಿ ಸುರಂಗ ಹುಳು ನಿಯಂತ್ರಣಕ್ಕಾಗಿ ಕೀಟನಾಶಕಗಳ ದಕ್ಷತೆ.

7) ರಾಂಬುಟಾನ್ ನಲ್ಲಿ ಹೆಚ್ಚು ಹಣ್ಣಿನ ಇಳುವರಿ ಪಡೆಯಲು ಗೆಲ್ಲುಗಳನ್ನು ಸವರುವಿಕೆಯ ಹಂತ ಮತ್ತು ಕಾಲವನ್ನು ಪ್ರಮಾಣೀಕರಿಸುವುದು.

ಡಿ)ಮೀನುಗಾರಿಕೆ

i. ಅಲ್ಪಾವಧಿಯ ಜಲಮೂಲಗಳಲ್ಲಿ ತಳೀಯವಾಗಿ ಸುಧಾರಿಸಿದ ಜಯಂತಿ ರೋಹು, (ಲ್ಯಾಬಿಯೊರೋಹಿತ) ಮತ್ತು ಅಮುರ್ ಕಾಮನ್‌ಕಾರ್ಪ್ (ಸೈಪ್ರಿನಸ್‌ಕಾರ್ಪಿಯೊಹೆಮಾಟೊಪ್ಟೆರಸ್)ನ ಸುಧಾರಿತ ತಳಿಯ ಬೆಳವಣಿಗೆಯ ಕಾರ್ಯಕ್ಷಮತೆಯ ಮೌಲ್ಯಮಾಪನ ಮತ್ತು ಒಳನಾಡಿನ ಮೀನು ಉತ್ಪಾದನೆಯನ್ನು ಹೆಚ್ಚಿಸುವುದು

ii. ವಲಯ- 7ರಲ್ಲಿ ಅಲ್ಪಾವಧಿಯ ಜಲಮೂಲಗಳಲ್ಲಿ ಭಾರತೀಯ ಪ್ರಮುಖ ಕಾರ್ಪ್‌ಗಳೊಂದಿಗೆ ಪಾಲಿಕಲ್ಚರ್ ಅಡಿಯಲ್ಲಿ ಅಮುರ್ ಕಾಮನ್‌ಕಾರ್ಪ್, (ಸೈಪ್ರಿನಸ್‌ಕಾರ್ಪಿಯೊ) ಬೆಳವಣಿಗೆಯ ಕಾರ್ಯಕ್ಷಮತೆಯ ಮೌಲ್ಯಮಾಪನ

iii. ವಲಯ-7ರ ಅಲ್ಪಾವಧಿಯ ಕಾಲಿಕ ಜಲಸಂಪನ್ಮೂಲಗಳಲ್ಲಿ, ಭಾರತೀಯ ಪ್ರಮುಖ ಕಾರ್ಪ್‌ಗಳ (ಭಾರತೀಯ ಪ್ರಮುಖ ಕಾರ್ಪ್) ಜೊತೆಗಿನ ಮಿಶ್ರ ಮೀನು ಕೃಷಿ ಪದ್ಧತಿಯಲ್ಲಿ 'ಜೆನೆಟಿಕಲಿ ಇಂಪ್ರೂವ್ಡ್ ಫಾರ್ಮ್ಡ್ ತಿಲಾಪಿಯಾ' (ಜಿ.ಐ.ಎಫ್.ಟಿ.) ಮೀನುಗಳ ಬೆಳವಣಿಗೆಯ ಕಾರ್ಯಕ್ಷಮತೆಯ ಮೌಲ್ಯಮಾಪನ.

iv. Probiotic mediated bio-control of white faecal syndrome in farmed Penaeus vannamei shrimps Fish.

iv. ಸಾಕಣೆ ಮಾಡಲಾದ 'ಪೆನಿಯಸ್ ವನ್ನಮೇ' ಸೀಗಡಿಗಳಲ್ಲಿ ಕಂಡುಬರುವ 'ಬಿಳಿ ಮಲದ ರೋಗಲಕ್ಷಣ'ದ ವಿರುದ್ಧ ಪ್ರೋಬಯಾಟಿಕ್-ಆಧಾರಿತ ಜೈವಿಕ ನಿಯಂತ್ರಣ.

A. Other Activities

ಎಫ್. ಇತರೆ ಚಟುವಟಿಕೆಗಳು

All India Coordinated Research Projects

ಅಖಿಲ ಭಾರತ ಸುಸಂಘಟಿತ ಸಂಶೋಧನಾ ಯೋಜನೆಗಳು

Regular centre

1. AICRP on Rice at Brahmavar
2. AICRP on Rice at Ponnampet
3. AICRP on Spices at Mudigere
4. AINRP on Tobacco at Shivamogga
5. AICRP on Integrated Farming Systems Research at Kathalagere
6. AICRP on Groundnut at Hiriyur
7. AICRP on Palms (Arecanut) at Honnavile
8. AICRP on Plantation Crops at Bavikere

ನಿಯಮಿತ ಕೇಂದ್ರ

1) ಅ. ಭಾ. ಸು. ಸಂ. ಯೋ. ಭತ್ತ, ಬ್ರಹ್ಮಾವರ
2) ಅ. ಭಾ. ಸು. ಸಂ. ಯೋ. ಭತ್ತ, ಪೊನ್ನಂಪೇಟೆ
3) ಅ. ಭಾ. ಸು. ಸಂ. ಯೋ. ಸಾಂಬಾರು ಪದಾರ್ಥ, ಮೂಡಿಗೆರೆ
4) ಅ. ಭಾ. ಸು. ಸಂ. ಯೋ. ತಂಬಾಕು, ಶಿವಮೊಗ್ಗ
5) ಅ. ಭಾ. ಸು. ಸಂ. ಯೋ. ಸಮಗ್ರ ಕೃಷಿ ಪದ್ಧತಿ, ಕತ್ತಲಗೆರೆ
6) ಅ. ಭಾ. ಸು. ಸಂ. ಯೋ. ನೆಲಗಡಲೆ, ಹಿರಿಯೂರು
7) ಅ. ಭಾ. ಸು. ಸಂ. ಯೋ. ಪಾಮ್ಸ್ (ಅಡಿಕೆ), ಹೊನ್ನಾವಿಲೆ
8) ಅ. ಭಾ. ಸು. ಸಂ. ಯೋ. ಬಾವಿಕೆರೆಯಲ್ಲಿ ತೋಟ ಬೆಳೆಗಳು

Voluntary Centre

1. AINRP on Onion and Garlic at Hiriyur
2. AICRP on Nematodes at Shivamogga
3. AICRP on Agro-Forestry at MAHRS, Iruvakki
4. AICRP on Small Millets at Hiriyur
5. AICRP on Maize at Honnavile
6. AICRP on Biological Control at Shivamogga
7. AICRP on Agrometrology at Shivamogga
8. AICRN on Potential Crop at Shivamogga
9. AINP on Soil Arthropod Pests at Shivamogga

ಸ್ವಯಂಸೇವಾ ಕೇಂದ್ರ

1) ಅ. ಭಾ. ಸು. ಸಂ. ಯೋ. ಬೆಳ್ಳುಳ್ಳಿ ಮತ್ತು ಈರುಳ್ಳಿ, ಹಿರಿಯೂರು
2) ಅ. ಭಾ. ಸು. ಸಂ. ಯೋ. ಬೇರು ಗಂಟು, ಶಿವಮೊಗ್ಗ
3) ಅ. ಭಾ. ಸು. ಸಂ. ಯೋ. ಅರಣ್ಯ-ಇರುವಕ್ಕಿ
4) ಅ. ಭಾ. ಸು. ಸಂ. ಯೋ. ಸಿರಿಧಾನ್ಯಗಳು, ಹಿರಿಯೂರು
5) ಅ. ಭಾ. ಸು. ಸಂ. ಯೋ. ಮೆಕ್ಕೆಜೋಳ, ಹೊನ್ನಾವಿಲೆ
6) ಅ. ಭಾ. ಸು. ಸಂ. ಯೋ. ಬೆಳೆಯಲ್ಲಿ ಪೀಡೆ ಮತ್ತು ರೋಗದ ಜೈವಿಕ ನಿಯಂತ್ರಣ, ಶಿವಮೊಗ್ಗ
7) ಅ. ಭಾ. ಸು. ಸಂ. ಯೋ. ಕೃಷಿ ಮಾಪನ ಶಾಸ್ತ್ರ, ಶಿವಮೊಗ್ಗ
8) ಅ. ಭಾ. ಸು. ಸಂ. ಯೋ. ಸಮರ್ಥ ಬೆಳೆಗಳು, ಶಿವಮೊಗ್ಗ
9) ಅ.ಭಾ.ಸು. ಬೆಳೆಯಲ್ಲಿ ಪೀಡೆ ಮತ್ತು ರೋಗದ ನಿಯಂತ್ರಣ ಶಿವಮೊಗ್ಗ

Research Projects carried out (Rs. in lakhs)

ಚಾಲ್ತಿಯಲ್ಲಿರುವ ಯೋಜನೆಗಳು ಮತ್ತು ಅವುಗಳ ಮೊತ್ತ (ಲಕ್ಷಗಳಲ್ಲಿ)

Sl. No. ಕ್ರ. ಸಂ.	Particulars: ವಿವರಗಳು	Nos. ಸಂಖ್ಯೆಗಳು	Amount ಮೊತ್ತ
1.	Rastriya Krushi Vikasa Yojana ರಾಷ್ಟ್ರೀಯ ಕೃಷಿ ವಿಕಾಸ ಯೋಜನೆ	09	318.50
2.	Adhoc projects: ವಿವಿಧ ಹಣಕಾಸು ಸಂಸ್ಥೆಗಳಿಂದ ಅನುದಾನವಾದ ಯೋಜನೆಗಳು	04	31.85
3.	Testing trials (Chemicals): ಪರೀಕ್ಷೆ ಪ್ರಯೋಗಗಳು (ರಾಸಾಯನಿಕಗಳು)	85	183.77
4.	Private Company (ಖಾಸಗಿ ಕಂಪನಿ)	74	434.42
	Total: ಒಟ್ಟು	**387**	**1003.54**

Production & sale of Biofertilizers, Biocontrol agents

Production and sale of 52,818kg of different Bio-fertilizers and Bio-agents from Organic Farming Research Centre, Shivamogga with a revenue generated is Rs. 51,07,197/- and 884.50 kg of Honey was processed and sold. Rs. 3,08,040/- amount was generated.

Profit of rupees 17.00 lakhs has been earned under Seed Revolving Fund

ಜೈವಿಕ ಗೊಬ್ಬರಗಳು ಮತ್ತು ಜೈವಿಕ ನಿಯಂತ್ರಣ ಕಾರಕಗಳ ಉತ್ಪಾದನೆ ಹಾಗೂ ಮಾರಾಟ

ವಿಶ್ವವಿದ್ಯಾಲಯದ ಸಾವಯವ ಕೃಷಿ ಸಂಶೋಧನಾ ಕೇಂದ್ರ, ಶಿವಮೊಗ್ಗವು 52818 ಕೆ.ಜಿ. ಗಳಷ್ಟು ವಿವಿಧ ಜೈವಿಕ ಗೊಬ್ಬರ ಮತ್ತು ಜೈವಿಕ ನಿಯಂತ್ರಕಗಳನ್ನು ಉತ್ಪಾದನೆ ಮತ್ತು ಮಾರಾಟ ಮಾಡಿ ರೂ. 51,07,197/- ಗಳ ಆದಾಯ ಬಂದಿರುತ್ತದೆ. 884.50 ಕೆ.ಜಿ. ಜೇನು ತುಪ್ಪವನ್ನು ಸಂಸ್ಕರಣೆ ಮಾಡಿ ಮಾರಾಟ ಮಾಡಿ ರೂ.3,08,040/-ಮೊತ್ತ ಗಳಿಕೆಯಾಗಿದೆ.

ಬೀಜ ಆವರ್ತಕ ನಿಧಿಯಡಿಯಲ್ಲಿ 17.00 ಲಕ್ಷ ರೂಪಾಯಿ ಲಾಭಗಳಿಸಲಾಗಿದೆ.

University Seed production activities

1. Seed production activities are carried out by the Seed Unit, Shivamogga in all the research stations and in progressive farmers' fields under participatory seed production programme.

a) **Capacity building of seed producers and extension agencies:** Unit can help in training the farmers as well as seed production specialists on all aspects of quality seed production. Regular training to farmers and seed production specialists of production agencies are being arranged regularly by the university.

b) **Production and supply of Nucleus /Breeder seed to seed producing agencies:** Unit has the prime mandate of maintenance breeding and also production and supply of Nucleus/ Breeder seeds to other public and private seed production agencies.

2. **Monitoring and quality control in seed production activity**: Unit can also take part and help seed producing agencies in monitoring the seed production activities in the field as well as quality of the seed produced by way of conducting routine laboratory tests for seed quality parameters

ವಿಶ್ವವಿದ್ಯಾಲಯದ ಬೀಜೋತ್ಪಾದನೆ ಚಟುವಟಿಕೆಗಳು

ಬೀಜೋತ್ಪಾದನೆ ಚಟುವಟಿಕೆಗಳನ್ನು ವಿಶ್ವವಿದ್ಯಾಲಯದ ಎಲ್ಲಾ ಸಂಶೋಧನಾ ಕೇಂದ್ರಗಳಲ್ಲಿ ಮತ್ತು ಭಾಗವಹಿಸುವ ಬೀಜೋತ್ಪಾದನಾ ಕಾರ್ಯಕ್ರಮದಡಿ ಪ್ರಗತಿಪರ ರೈತರ ಕ್ಷೇತ್ರಗಳಲ್ಲಿ ಬೀಜಘಟಕದಿಂದ ನಡೆಸಲಾಯಿತು.

a) ಬೀಜ ಉತ್ಪಾದಕರು ಮತ್ತು ವಿಸ್ತರಣಾ ಸಂಸ್ಥೆಗಳ ಸಾಮರ್ಥ್ಯ ವೃದ್ಧಿ: ಘಟಕವು ರೈತರಿಗೆ ಮತ್ತು ಬೀಜ ಉತ್ಪಾದನಾ ತಜ್ಞರಿಗೆ ಗುಣಮಟ್ಟದ ಬೀಜ ಉತ್ಪಾದನೆಯ ಎಲ್ಲಾ ಅಂಶಗಳ ಬಗ್ಗೆ ತರಬೇತಿ ನೀಡಲು ಸಹಾಯ ಮಾಡುತ್ತದೆ. ರೈತರು ಮತ್ತು ಉತ್ಪಾದನಾ ಸಂಸ್ಥೆಗಳ ಬೀಜ ಉತ್ಪಾದನಾ ತಜ್ಞರಿಗೆ ನಿಯಮಿತ ತರಬೇತಿಯನ್ನು ವಿಶ್ವವಿದ್ಯಾಲಯವು ನಿಯಮಿತವಾಗಿ ಏರ್ಪಡಿಸುತ್ತಿದೆ.

b) ಬೀಜ ಉತ್ಪಾದನಾ ಸಂಸ್ಥೆಗಳಿಗೆ ನ್ಯೂಕ್ಲಿಯಸ್/ತಾಯಿ ಬೀಜ ಉತ್ಪಾದನೆ ಮತ್ತು ಪೂರೈಕೆ: ಘಟಕವು ನಿರ್ವಹಣೆ ಸಂತಾನೋತ್ಪತ್ತಿ ಮತ್ತು ಇತರ ಸಾರ್ವಜನಿಕ ಮತ್ತು ಖಾಸಗಿ ಬೀಜ ಉತ್ಪಾದನಾ ಸಂಸ್ಥೆಗಳಿಗೆ ನ್ಯೂಕ್ಲಿಯಸ್/ತಾಯಿ ಬೀಜಗಳ ಉತ್ಪಾದನೆ ಮತ್ತು ಪೂರೈಕೆಯ ಪ್ರಮುಖ ಆದೇಶವನ್ನು ಹೊಂದಿದೆ.

ಬೀಜ ಉತ್ಪಾದನಾ ಚಟುವಟಿಕೆಯಲ್ಲಿ ಮೇಲ್ವಿಚಾರಣೆ ಮತ್ತು ಗುಣಮಟ್ಟ ನಿಯಂತ್ರಣ: ಬೀಜ ಗುಣಮಟ್ಟದ ನಿಯತಾಂಕಗಳಿಗಾಗಿ ನಿಯಮಿತ ಪ್ರಯೋಗಾಲಯ ಪರೀಕ್ಷೆಗಳನ್ನು ನಡೆಸುವ ಮೂಲಕ ಬೀಜ ಉತ್ಪಾದನಾ ಏಜೆನ್ಸಿಗಳು ಕ್ಷೇತ್ರದಲ್ಲಿ ಬೀಜ ಉತ್ಪಾದನಾ ಚಟುವಟಿಕೆಗಳನ್ನು ಮೇಲ್ವಿಚಾರಣೆ ಮಾಡುವಲ್ಲಿ ಮತ್ತು ಉತ್ಪಾದಿಸುವ ಬೀಜದ ಗುಣಮಟ್ಟವನ್ನು ಮೇಲ್ವಿಚಾರಣೆ ಮಾಡುವಲ್ಲಿ ಘಟಕವು ಭಾಗವಹಿಸಬಹುದು ಮತ್ತು ಸಹಾಯ ಮಾಡಬಹುದು.

Quality Seed production details : ಗುಣಮಟ್ಟದ ಬೀಜೋತ್ಪಾದನೆ ವಿವರಗಳು			
Particulars: ವಿವರಗಳು	**(q) (ಕ್ವಿ)**	**Particulars: ವಿವರಗಳು**	**Numbers (ಅಂಕಿಗಳು)**
Cereals : ಧಾನ್ಯಗಳು	5580	Planting Materials produced in Horticultural Crops ತೋಟಗಾರಿಕಾ ಬೆಳೆಗಳ ಸಸ್ಯೋತ್ಪಾದನೆ	**6,47,729**
Pulses : ದ್ವಿದಳಧಾನ್ಯಗಳು	439		
Oilseeds : ಎಣ್ಣೆಕಾಳುಗಳು	72		
Others : ಇತರೆ	21		
Total : ಒಟ್ಟು	**6112**		

4. Extension : ವಿಸ್ತರಣೆ

Directorate of Extension

The Directorate of Extension has a statutory role to play with regard to extension. Extension service is like a vehicle, whichcarries scientific Agricultural and Horticultural technology interventions developed at Research Stations to the farm for the overall benefit of the farming community. This noble activity facilitates in bridging the identified technological gaps existing with the farmers. This major function of the extension is accomplished through the dissemination of farm information, training for farmers and extension functionaries, educating the farmers through field activities such as demonstrations, field visits, field days, farm advisory services *etc.,*

Directorate has the following Extension Units

Indian Council of Agricultural Research - Krishi Vigyan Kendra Shivamogga

Indian Council of Agricultural Research - Krishi Vigyan Kendra Chikkamagaluru

Indian Council of Agricultural Research - Krishi Vigyan Kendra Shivamogga Udupi

Indian Council of Agricultural Research - Krishi Vigyan Kendra Shivamogga Chitradurga

Extension Education Unit, Kathalagere

Extension Education Unit, Madikeri

Extension Unit, AHRS, Thirthahalli

Extension Unit, AHRS, Sringeri

Farmers' Training Institute, KSNUAHS, Iruvakki

Extension activities carried out by different ICAR KVKs during the year

Farmer Training Institute (FTI)

The Farmer Training Institute (FTI) was established in the year 2023 with the primary objective of empowering farmers, farm women, and members of Self-Help Groups (SHGs) through structured and need-based training programs. This initiative aims to enhance knowledge and skills in agriculture, horticulture, and allied sectors, thereby enabling participants

ವಿಸ್ತರಣಾ ನಿರ್ದೇಶನಾಲಯ

ವಿಸ್ತರಣಾ ನಿರ್ದೇಶನಾಲಯವು ವಿಸ್ತರಣಾ ಕಾರ್ಯಕ್ರಮಗಳಿಗೆ ಸಂಬಂಧಿಸಿದಂತೆ ಶಾಸನಬದ್ಧ ಪಾತ್ರವನ್ನು ನಿರ್ವಹಿಸುತ್ತಿದೆ. ವಿಸ್ತರಣಾ ಸೇವೆಯು ಒಂದು ವಾಹನದಂತೆ ಕಾರ್ಯನಿರ್ವಹಿಸುತ್ತದೆ; ಇದು ಸಂಶೋಧನಾ ಕೇಂದ್ರಗಳಲ್ಲಿ ಅಭಿವೃದ್ಧಿಪಡಿಸಲಾದ ವೈಜ್ಞಾನಿಕ ಕೃಷಿ ಮತ್ತು ತೋಟಗಾರಿಕಾ ತಂತ್ರಜ್ಞಾನದ ಆವಿಷ್ಕಾರಗಳನ್ನು ಒಟ್ಟಾರೆ ರೈತ ಸಮುದಾಯದ ಅನುಕೂಲಕ್ಕಾಗಿ ನೇರವಾಗಿ ಹೊಲಗದ್ದೆಗಳಿಗೆ ತಲುಪಿಸುತ್ತದೆ. ಈ ಉದಾತ್ತ ಕಾರ್ಯವು ರೈತರಲ್ಲಿ ಸದ್ಯಕ್ಕೆ ಇರುವ ತಾಂತ್ರಿಕ ಅಂತರವನ್ನು ಗುರುತಿಸಿ, ಗುರುತಿಸಿ ನಿವಾರಿಸಲು ಸಂಬಂಧ ಸೇತುವೆಯಾಗಿ ಕಾರ್ಯ ನಿರ್ವಹಿಸುತ್ತದೆ. ಕೃಷಿ ಮಾಹಿತಿಯ ಪ್ರಸಾರ, ರೈತರಿಗೆ ಮತ್ತು ವಿಸ್ತರಣಾ ಸಿಬ್ಬಂದಿಗೆ ತರಬೇತಿ ನೀಡುವುದು, ಹಾಗೂ ಪ್ರಾತ್ಯಕ್ಷಿಕೆಗಳು, ಕ್ಷೇತ್ರ ಭೇಟಿಗಳು, ಕ್ಷೇತ್ರೋತ್ಸವಗಳು, ಕೃಷಿ ಸಲಹಾ ಸೇವೆಗಳು ಮುಂತಾದ ಕ್ಷೇತ್ರ ಚಟುವಟಿಕೆಗಳ ಮೂಲಕ ರೈತರಿಗೆ ಶಿಕ್ಷಣ ನೀಡುವುದರ ಮೂಲಕ ವಿಸ್ತರಣಾ ವಿಭಾಗದ ಈ ಪ್ರಮುಖ ಕಾರ್ಯಗಳನ್ನು ಯಶಸ್ವಿಯಾಗಿ ನಿರ್ವಹಿಸಲಾಗುತ್ತಿದೆ.

ನಿರ್ದೇಶನಾಲಯವು ಈ ಕೆಳಗಿನ ವಿಸ್ತರಣಾ ಘಟಕಗಳನ್ನು ಹೊಂದಿದೆ

ಭಾರತೀಯ ಕೃಷಿ ಅನುಸಂಧಾನ ಪರಿಷತ್ – ಕೃಷಿ ವಿಜ್ಞಾನ ಕೇಂದ್ರ ಶಿವಮೊಗ್ಗ

ಭಾರತೀಯ ಕೃಷಿ ಅನುಸಂಧಾನ ಪರಿಷತ್ – ಕೃಷಿ ವಿಜ್ಞಾನ ಕೇಂದ್ರ ಚಿಕ್ಕಮಗಳೂರು

ಭಾರತೀಯ ಕೃಷಿ ಅನುಸಂಧಾನ ಪರಿಷತ್ – ಕೃಷಿ ವಿಜ್ಞಾನ ಕೇಂದ್ರ ಉಡುಪಿ

ಭಾರತೀಯ ಕೃಷಿ ಅನುಸಂಧಾನ ಪರಿಷತ್ – ಕೃಷಿ ವಿಜ್ಞಾನ ಕೇಂದ್ರ ಚಿತ್ರದುರ್ಗ

ವಿಸ್ತರಣಾ ಶಿಕ್ಷಣಘಟಕ, ಕತ್ತಲಗೆರೆ

ವಿಸ್ತರಣಾ ಶಿಕ್ಷಣ ಘಟಕ, ಮಡಿಕೇರಿ

ವಿಸ್ತರಣಾ ಘಟಕ, ಕೃತೋಸಂಕೇಂ, ತೀರ್ಥಹಳ್ಳಿ

ವಿಸ್ತರಣಾ ಘಟಕ, ಕೃತೋಸಂಕೇಂ, ಶೃಂಗೇರಿ

ರೈತ ತರಬೇತಿ ಸಂಸ್ಥೆ, ಕೆ.ಶಿ.ನಾ.ಕೃ.ತೋ.ವಿ.ವಿ., ಇರುವಕ್ಕಿ

ಪ್ರಸಕ್ತ ವರ್ಷದಲ್ಲಿ ವಿವಿಧ ಭಾ.ಕೃ.ಅ.ಪ.–ಕೆ.ವಿ.ಕೆಗಳು ನಡೆಸಿರುವ ವಿಸ್ತರಣಾ ಚಟುವಟಿಕೆಗಳು

ರೈತ ತರಬೇತಿ ಸಂಸ್ಥೆ

ರೈತ ತರಬೇತಿ ಸಂಸ್ಥೆಯನ್ನು 2023 ರಲ್ಲಿ ಸ್ಥಾಪಿಸಲಾಯಿತು, ಇದು ರೈತರು, ರೈತ ಮಹಿಳೆಯರು ಮತ್ತು ಸ್ವ-ಸಹಾಯ ಗುಂಪುಗಳ ಸದಸ್ಯರನ್ನು ರಚನಾತ್ಮಕ ಮತ್ತು ಅಗತ್ಯ ಆಧಾರಿತ ತರಬೇತಿ ಕಾರ್ಯಕ್ರಮಗಳ ಮೂಲಕ ಸಬಲೀಕರಣಗೊಳಿಸುವ ಪ್ರಾಥಮಿಕ ಉದ್ದೇಶವನ್ನು ಹೊಂದಿದೆ. ಈ ಉಪಕ್ರಮವು ಕೃಷಿ, ತೋಟಗಾರಿಕೆ ಮತ್ತು ಸಂಬಂಧಿತ ವಲಯಗಳಲ್ಲಿ ಜ್ಞಾನ ಮತ್ತು ಕೌಶಲ್ಯಗಳನ್ನು ಹೆಚ್ಚಿಸುವ ಗುರಿಯನ್ನು ಹೊಂದಿದೆ, ಇದರಿಂದಾಗಿ ಭಾಗವಹಿಸುವವರು ಸುಧಾರಿತ ಮತ್ತು ಸುಸ್ಥಿರ

to adopt improved and sustainable production technologies.

The FTI serves as a vital platform for capacity building and technology dissemination among farming communities. It functions in close coordination with various line departments of agriculture, horticulture, animal husbandry, and other allied sectors, with trainings often sponsored through government schemes and developmental programs. Support from state and central governments, as well as other funding organizations, is instrumental in conducting these programs.

ಉತ್ಪಾದನಾ ತಂತ್ರಜ್ಞಾನಗಳನ್ನು ಅಳವಡಿಸಿಕೊಳ್ಳಲು ಅನುವು ಮಾಡಿಕೊಡುತ್ತದೆ.

ಕೃಷಿ ಸಮುದಾಯಗಳಲ್ಲಿ ಸಾಮರ್ಥ್ಯ ವೃದ್ಧಿ ಮತ್ತು ತಂತ್ರಜ್ಞಾನ ಪ್ರಸರಣಕ್ಕೆ ರೈತ ತರಬೇತಿ ಸಂಸ್ಥೆ ಒಂದು ಪ್ರಮುಖ ವೇದಿಕೆಯಾಗಿ ಕಾರ್ಯನಿರ್ವಹಿಸುತ್ತದೆ. ಇದು ಕೃಷಿ, ತೋಟಗಾರಿಕೆ, ಪಶುಸಂಗೋಪನೆ ಮತ್ತು ಇತರ ಸಂಬಂಧಿತ ವಲಯಗಳ ವಿವಿಧ ಇಲಾಖೆಗಳೊಂದಿಗೆ ನಿಕಟ ಸಮನ್ವಯದಲ್ಲಿ ಕಾರ್ಯನಿರ್ವಹಿಸುತ್ತದೆ, ಸರ್ಕಾರಿ ಯೋಜನೆಗಳು ಮತ್ತು ಅಭಿವೃದ್ಧಿ ಕಾರ್ಯಕ್ರಮಗಳ ಮೂಲಕ ತರಬೇತಿಗಳನ್ನು ಹೆಚ್ಚಾಗಿ ಪ್ರಾಯೋಜಿಸುತ್ತದೆ. ರಾಜ್ಯ ಮತ್ತು ಕೇಂದ್ರ ಸರ್ಕಾರಗಳು ಮತ್ತು ಇತರ ಹಣಕಾಸು ಸಂಸ್ಥೆಗಳಿಂದ ಬೆಂಬಲವು ಈ ಕಾರ್ಯಕ್ರಮಗಳನ್ನು ನಡೆಸುವಲ್ಲಿ ಪ್ರಮುಖ ಪಾತ್ರ ವಹಿಸುತ್ತದೆ.

A. On- Farm Trials (OFTs)

ಅ. ಕ್ಷೇತ್ರ ಪ್ರಯೋಗ ಪರೀಕ್ಷೆಗಳು

In response to local needs, ICAR-KVKs are conducting participatory research with farmers to assess suitability of the technologies recommended for other zones/situations to the local situation. Results of the assessments conducted during the period by ICAR-KVKs are presented below.

ಸ್ಥಳೀಯ ಅಗತ್ಯಗಳಿಗೆ ಸ್ಪಂದಿಸುವ ಹಿನ್ನೆಲೆಯಲ್ಲಿ ಕೆ.ವಿ.ಕೆ., ಗಳು ಮತ್ತು ಇತರೆ ಸಂಶೋಧನಾ ಕೇಂದ್ರಗಳು ಬೇರೆಡೆ ಶಿಫಾರಸ್ಸು ಮಾಡಿರುವ ತಂತ್ರಜ್ಞಾನಗಳು ತಮ್ಮ ವ್ಯಾಪ್ತಿಯ ರೈತರಿಗೆ ಸೂಕ್ತವೇ/ ಅನುಕೂಲವಾಗಬಲ್ಲವೇ ಎಂದು ಪರೀಕ್ಷಿಸಲು ರೈತರ ಸಹಭಾಗಿತ್ವದಲ್ಲಿ ಸಂಶೋಧನೆಗಳನ್ನು ನಡೆಸುತ್ತವೆ. ಈ ಸಾಲಿನಲ್ಲಿ ನಡೆಸಿದಂತಹ ಕ್ಷೇತ್ರ ಪರಿಶೀಲನೆಗಳು ಹಾಗೂ ಅವುಗಳ ಸಂಕ್ಷಿಪ್ತ ಫಲಿತಾಂಶಗಳನ್ನು ಈ ಕೆಳಗೆ ಕೊಡಲಾಗಿದೆ.

Result of OFTs conducted: ಕೃಷಿ ಕ್ಷೇತ್ರ ಪ್ರಯೋಗ ಪರೀಕ್ಷೆಯ ಫಲಿತಾಂಶ

Title ಶೀರ್ಷಿಕೆ	Result ಫಲಿತಾಂಶ
ICAR - KVK Shivamogga: ಭಾರತೀಯ ಕೃಷಿ ಅನುಸಂಧಾನ ಪರಿಷತ್ – ಕೃಷಿ ವಿಜ್ಞಾನ ಕೇಂದ್ರ, ಶಿವಮೊಗ್ಗ	
1. Assessment of improved fine rice varieties for higher yield	Three fine rice varieties were tested, among three varieties, KMLT-4 variety recorded higher grain yield (53.2 q/ha) with tune of 12.4% higher over JGL-1798 (47.3 q/ha). Higher net returns and B: C ratio were recorded in KMLT-4 (Rs. 97730 /ha and 2.90) over JGL-1798 (Rs. 82175 /ha and 2.63, respectively)
ಸುಧಾರಿತ ಉತ್ತಮ ಭತ್ತದತಳಿಗಳ ಮೌಲ್ಯಮಾಪನ	ಮೂರು ಉತ್ತಮ ಭತ್ತದ ತಳಿಗಳನ್ನು ಪರೀಕ್ಷಿಸಲಾಗಿದ್ದು, ಇವುಗಳಲ್ಲಿ KMLT–4 ತಳಿಯು ಹೆಚ್ಚಿನ ಧಾನ್ಯದ ಇಳುವರಿಯನ್ನು (53.2 ಕ್ವಿಂಟಾಲ್/ಹೆ) ದಾಖಲಿಸಿದ್ದು, ರೈತರತಳಿ JGL–1798 (47.3 ಕ್ವಿಂಟಾಲ್/ಹೆ) ತಳಿಗಿಂತ ಶೇ. 12.4 ರಷ್ಟು ಹೆಚ್ಚಾಗಿದೆ. ರೈತರ ತಳಿ JGL–1798 (ನಿವ್ವಳ ಆದಾಯ ರೂ. 82175 /ಹೆಮತ್ತುಬಿ.ಸಿ. ಅನುಪಾತ 2.63) ಗಿಂತ ಪ್ರಾತ್ಯಕ್ಷಿಕೆ ತಳಿಯಾದ KMLT–4 (ರೂ. 97730/ಹೆ. ಮತ್ತು 2.90) ಹೆಚ್ಚಿನ ನಿವ್ವಳ ಆದಾಯ ಮತ್ತು B:C ಅನುಪಾತವನ್ನು ದಾಖಲಿಸಲಾಗಿದೆ
2. Assessment of potassium split application on growth and yield of ginger	The technology of three types of potassium fertilizer management in ginger crop has been examined and among them, usage of potassium fertilizer in split application at 40 DAP and 90 DAP has shown reduced incidence of rhizome rot disease (12.82%) with 18.86% increase in yield. The net income per hectare was 9,78,100/- with a benefit cost ratio of 2.97
ವಿವಿಧ ಕಂತುಗಳಲ್ಲಿ ಪೊಟಾಷಿಯಂ ನಿರ್ವಹಣೆಯಿಂದ ಶುಂಠಿಯ ಬೆಳವಣಿಗೆ ಮತ್ತು ಇಳುವರಿಯ ಮೇಲಾಗುವ ಪರಿಣಾಮ	ಶುಂಠಿ ಬೆಳೆಯಲ್ಲಿ ಮೂರು ರೀತಿಯ ಪೊಟ್ಯಾಷಿಯಂ ಗೊಬ್ಬರ ನಿರ್ವಹಣೆಯ ಬಗ್ಗೆ ತಂತ್ರಜ್ಞಾನವನ್ನು ಮರು ಪರೀಕ್ಷಿಸಲಾಗಿದ್ದು, ಪೊಟ್ಯಾಷಿಯಂ ಗೊಬ್ಬರವನ್ನು ಎರಡು ಕಂತುಗಳಲ್ಲಿ (ಬಿತ್ತನೆ ಮಾಡಿದ 40 ಮತ್ತು 90 ದಿನಗಳಲ್ಲಿ ನೀಡಿರುವುದರಿಂದ ರೈಜೋಂ ಕೊಳೆರೋಗದ ಪ್ರಮಾಣವು ಕಡಿಮೆಯಾಗಿದ್ದು (12.82%), ಶೇ 18.86 ರಷ್ಟು ಹೆಚ್ಚಿನ ಇಳುವರಿ ಪಡೆಯಲಾಗಿದೆ. ಒಟ್ಟುನಿವ್ವಳ ಆದಾಯ ಪ್ರತಿಹೆಕ್ಟೇರ್‌ಗೆ ರೂ 9,78,100/– ಹಾಗೂ ಆದಾಯ ಖರ್ಚು ಅನುಪಾತ 2.97 ರಷ್ಟು ಬಂದಿರುತ್ತದೆ. ರೈತರ ಪದ್ಧತಿಯಲ್ಲಿ ರೋಗದ ಪ್ರಮಾಣ ಹೆಚ್ಚಾಗಿದ್ದು ಇಳುವರಿ ಕುಂಠಿತಗೊಂಡಿದೆ

Title ಶೀರ್ಷಿಕೆ	Result ಫಲಿತಾಂಶ
3. Management of blossom end rot and fruit cracking in tomato for yield enhancement	The Demo plots that have been treated with boron and calcium to overcome nutrient deficiencies are likely to grow better and yield is likely to increase compared to the plots of farmers(Farmer's practice)
ಟೊಮಾಟೊ ಹಣ್ಣಿನತೊಟ್ಟಿನ ಸುತ್ತ ಕೊಳೆಯುವಿಕೆ ಮತ್ತು ಹಣ್ಣಿನ ಬಿರುಕು ಬಿಡುವಿಕೆಯ ನಿರ್ವಹಣೆಯಿಂದ ಇಳುವರಿ ಹೆಚ್ಚಿಸುವುದು	ಪೋಷಕಾಂಶಗಳ ಕೊರತೆಯ ನಿವಾರಣೆಗೆ ಬೋರಾನ್ ಮತ್ತು ಕ್ಯಾಲ್ಸಿಯಂಗಳನ್ನು ಬಳಸಿರುವ ತಾಕುಗಳಲ್ಲಿ ರೈತರ ತಾಕುಗಳಿಗೆ ಹೋಲಿಸಿದರೆ ಬೆಳವಣಿಗೆ ಚೆನ್ನಾಗಿದ್ದು ಇಳುವರಿ ಹೆಚ್ಚಾಗುವ ಸಾಧ್ಯತೆ ಇದೆ
4. Assessment on management of yellowing in black pepper	Assessment of technologies to prevent yellowing in Black-pepper showed the Kerala Agricultural University technology PGPR-1 and PGPR-2 recorded less yellowing (31.17%), followed by the technology of IISR-Calicut (19.36%) and the technology of IIHR-Bangalore (4.36%). The BC ratio was higher in the technology-2 assessed plot (2.73) compared to farmer practice
ಕಾಳುಮೆಣಸಿನಲ್ಲಿ ಹಳದಿಬಣ್ಣಕ್ಕೆ ತಿರುಗುವಿಕೆಯ ನಿರ್ವಹಣೆಯ ಮೌಲ್ಯಮಾಪನ	ಕಾಳುಮೆಣಸಿನಲ್ಲಿ ಹಳದಿಯಾಗುವಿಕೆ ತಡೆಯುವ ತಂತ್ರಜ್ಞಾನ ಪ್ರಾತ್ಯಕ್ಷಿಕೆಯಲ್ಲಿ ಕೇರಳ ಕೃಷಿವಿಶ್ವವಿದ್ಯಾಲಯ ತಂತ್ರಜ್ಞಾನವಾದ ಪಿ.ಜಿ.ಪಿ.ಆರ್.–1 ಮತ್ತು ಪಿ.ಜಿ.ಪಿ.ಆರ್.–2 ಬಳಸಿದತಾಕುಗಳಲ್ಲಿ (ಶೇ.31.17) ಹಳದಿಯಾಗುವಿಕೆ ಕಡಿಮೆ ಕಂಡುಬಂದಿದ್ದು, ಮುಂದುವರೆದು, ಐ.ಐ.ಎಸ್.ಆರ್.–ಕ್ಯಾಲಿಕಟ್ ನ ತಾಂತ್ರಿಕತೆ (ಶೇ.19.36) ಮತ್ತು ಐ.ಐ.ಹೆಚ್.ಆರ್.–ಬೆಂಗಳೂರಿನ ತಾಂತ್ರಿಕತೆ ಶೇ.4.36 ರಷ್ಟುಕಂಡುಬಂದಿದೆ. ಬಿ.ಸಿ. ಅನುಪಾತವು ರೈತರತಾಕಿಗಿಂತ ಪ್ರಾತ್ಯಕ್ಷಿಕೆ ತಾಕಿನಲ್ಲಿ ಹೆಚ್ಚು (2.73) ಬಂದಿರುತ್ತದೆ
5. Assessment of alternate substrate for oyster mushroom cultivation for cost reduction	Oyster Mushroom assessed on maize straw was found to be slightly firm in texture and proved to be an alternative raw material compared to rice straw. Oyster mushroom grown on rice straw recorded higher yield as compared to areca nut husk and maize straw. Total net income per kg. of raw material was Rs.67/- and B:C ratio was recorded as 3.59
ವೆಚ್ಚಕಡಿತಕ್ಕಾಗಿ ಚಿಪ್ಪು ಅಣಬೆ ಕೃಷಿಗೆ ಪರ್ಯಾಯ ತ್ಯಾಜ್ಯವಸ್ತುಗಳ ಮೌಲ್ಯಮಾಪನ	ಮೆಕ್ಕೆಜೋಳದ ತ್ಯಾಜ್ಯದಿಂದ ಬೆಳೆದಂತಹ ಚಿಪ್ಪಣಬೆಯು ವಿನ್ಯಾಸದಲ್ಲಿ ಸ್ವಲ್ಪ ದೃಢವಾಗಿ ಕಂಡುಬಂದಿದೆ. ಚಿಪ್ಪಣಬೆಯ ಬೇಸಾಯವನ್ನು ಭತ್ತದಹುಲ್ಲಿಗೆ ಪರ್ಯಾಯ ಕಚ್ಚಾವಸ್ತುಗಳಾದ ಮೆಕ್ಕೆಜೋಳದ ಕಾಂಡ ಮತ್ತು ಅಡಿಕೆ ಸಿಪ್ಪೆಯಿಂದ ಪರೀಕ್ಷಿಸಲಾಗಿದ್ದ, ಅಡಿಕೆಸಿಪ್ಪೆ ಮತ್ತು ಮೆಕ್ಕೆಜೋಳದ ಕಾಂಡಕ್ಕೆ ಹೋಲಿಸಿದಾಗ ಭತ್ತದಹುಲ್ಲಿನಿಂದ ಬೆಳೆದ ಚಿಪ್ಪಣಬೆಯು ಅಧಿಕ ಇಳುವರಿಯನ್ನು ದಾಖಲಿಸಿದೆ. ಒಟ್ಟು ನಿವ್ವಳ ಆದಾಯ ಪ್ರತಿ ಕೆ.ಜಿ. ಕಚ್ಚಾವಸ್ತುವಿಗೆ ರೂ.67/– ಮತ್ತು ಆದಾಯ ಖರ್ಚು ಅನುಪಾತ 3.59 ರಷ್ಟನ್ನು ದಾಖಲಿಸಿದೆ
Indian Council of Agricultural Research - Krishi Vigyan Kendra, Chikkamagaluru **ಭಾರತೀಯ ಕೃಷಿ ಅನುಸಂಧಾನ ಪರಿಷತ್ – ಕೃಷಿ ವಿಜ್ಞಾನ ಕೇಂದ್ರ, ಚಿಕ್ಕಮಗಳೂರು**	
6. Assessment of sulphur application in onion for higher yield	Application of Azotobactor and PSB @ 5 kg/ha and 19:19:19 @ 10 g/lit at 15, 30 and 45 DAT gives an yield of 270.9 q/ha. Bulb rot incidence reduced upto 5.20%.
ಅಧಿಕ ಇಳುವರಿಗಾಗಿ ಈರುಳ್ಳಿ ಬೆಳೆಯಲ್ಲಿ ಗಂಧಕದ ಬಳಕೆಯ ಮೌಲ್ಯಮಾಪನ	ಈ ಮೌಲ್ಯಮಾಪನದಲ್ಲಿ ಈರುಳ್ಳಿ ಬೆಳೆಗೆ ಅಜಟೋಬ್ಯಾಕ್ಟರ್ ಮತ್ತು ಪಿ.ಎಸ್.ಬಿ - 5 ಕೆ.ಜಿ./ಹೆ. ಮತ್ತು 19:19:19-10 ಗ್ರಾಂ/ಹೆ. ನಾಟಿ ಮಾಡಿದ 15, 30 ಮತ್ತು 45 ದಿನಗಳ ನಂತರ ಸಿಂಪಡಣೆಯಿಂದಾಗಿ ಹೆಚ್ಚಿನ 270.9 ಕ್ವಿಂಟಾಲ್/ಹೆ ಇಳುವರಿ ಬಂದಿದೆ. ಗೆಡ್ಡೆ ಕೊಳೆ ರೋಗ ಶೇಕಡಾ 5.20 ರಷ್ಟು ಕಡಿಮೆಯಾಗಿರುತ್ತದೆ
7. Assessment of nutrient management practices in potato	Application of Calcium and sulphur recorded an yield of 22.12 t/ha compared to farmers practice Soft rot incidence has reduced to 6.30 percent
ಆಲೂಗಡ್ಡೆಯಲ್ಲಿ ಪೋಷಕಾಂಶಗಳ ನಿರ್ವಹಣೆಯ ಅಭ್ಯಾಸಗಳ ಮೌಲ್ಯಮಾಪನ	ಈ ಮೌಲ್ಯಮಾಪನದಲ್ಲಿ ಆಲೂಗಡ್ಡೆ ಬೆಳೆಗೆ ಗಂಧಕ ಮತ್ತು ಸುಣ್ಣದಬಳಕೆಯಿಂದ 22.12 ಟನ್/ಹೆ. ಹೆಚ್ಚಿನ ಇಳುವರಿ ನೀಡಿದೆ. ಮೃದುಕೊಳೆರೋಗ ಶೇಕಡಾ 6.30 ರಷ್ಟು ಕಡಿಮೆಯಾಗಿರುತ್ತದೆ
8. Assessment of root grub management in arecanut	Application of *Steinernema carpocapsae* (PCRI-SCI) @ 1.5 billion IJ's/ha. (3 liters/ palm) + Imidacloprid 17.8 SL @ 0.25 ml/l (2liter/palm). Mixing it with water and applying it at the base of the plant (2 liters per plant) gave a higher yield of 2330 kg/ha.Disease incidence reduced to 38%

Title ಶೀರ್ಷಿಕೆ	Result ಫಲಿತಾಂಶ
ಅಡಿಕೆಯಲ್ಲಿ ಬೇರುಹುಳುಗಳ ನಿರ್ವಹಣೆಯ ಮೌಲ್ಯಮಾಪನ	ಈ ಪ್ರಾತ್ಯಕ್ಷಿಕೆಯಲ್ಲಿ ಅಡಿಕೆ ಬೆಳೆಗೆ ಸ್ಪೈನರ್ನೆಮಾ ಕಾರ್ಪೋಕಾಪ್ಸ್ (PCRI-SCI) @ 1.5 ಶತಕೋಟಿIJ's/ಹೆ ನಂತೆ (3 ಲೀಟರ್ ಪ್ರತಿ ಗಿಡಕ್ಕೆ) ಮತ್ತು ಇಮಿಡಾಕ್ಲೋಪ್ರಿಡ್ 17.8 ಎಸ್.ಎಲ್ @ 0.25 ಮಿ.ಲೀ./ಲೀಟರ್ ನೀರಿಗೆ ಬೆರೆಸಿ ಗಿಡದ ಬುಡಕ್ಕೆ ಹಾಕುವುದರಿಂದ (2 ಲೀಟರ್ ಪ್ರತಿ ಗಿಡಕ್ಕೆ) ಹೆಚ್ಚಿನ 2330 ಕೆ.ಜಿ./ಹೆ. ಇಳುವರಿ ಕೊಟ್ಟಿದೆ. ಶೇಕಡವಾರು ರೋಗಬಾಧೆ 38ರಷ್ಟು ಕಡಿಮೆಯಾಗಿರುತ್ತದೆ
9. Assessment of onion varieties against purple blotch disease	In this assessment Bhima super onion variety has recorded 89.76 q/ha, when compared to Arka Kalyan and Phule Samarth. Percent disease incidence reduced to 22.35
ನೇರಳೆಮಚ್ಚೆ ರೋಗದ ವಿರುದ್ಧ ಈರುಳ್ಳಿತಳಿಗಳ ಮೌಲ್ಯಮಾಪನ	ಈ ಮೌಲ್ಯಮಾಪನದಲ್ಲಿ ಅರ್ಕಾಕಲ್ಯಾಣ್ ಹಾಗೂಫುಲೆಸಮರ್ಥ್ ತಳಿಗಳಿಗೆ ಹೋಲಿಸಿದಾಗ ಭೀಮಾ ಸೂಪರ್ ಈರುಳ್ಳಿತಳಿಯು 89.76 ಕ್ವಿಂ/ಹೆ ಹೆಚ್ಚಿನ ಇಳುವರಿ ಕೊಟ್ಟಿದೆ, ಶೇಕಡವಾರು ರೋಗಬಾಧೆ 22.35 ಕಡಿಮೆಯಾಗಿರುತ್ತದೆ
Indian Council of Agricultural Research - Krishi Vigyan Kendra, Chitradurga **ಭಾರತೀಯ ಕೃಷಿ ಅನುಸಂಧಾನ ಪರಿಷತ್ – ಕೃಷಿ ವಿಜ್ಞಾನ ಕೇಂದ್ರ, ಚಿತ್ರದುರ್ಗ**	
10. Assessment of Foxtail Millet Varieties for higher yield	The new variety SiA-3159 has recorded a yield advantage of 31.18 % and BC ratio of 2.39 compared to the varieties HN-46 and GPUF-3. The BC ratio of the variety in farmer's adoption is 1.65
ನವಣೆ ಬೆಳೆಯಲ್ಲಿ ಉತ್ತಮ ಇಳುವರಿಗಾಗಿ ವಿವಿಧ ತಳಿಗಳ ವಿಶ್ಲೇಷಣೆ	ಹೊಸ ತಳಿ SiA-3159 ಪರಿಶೀಲನೆಯನ್ನು ಕೈಗೊಂಡಿದ್ದು, ಈ ತಳಿಯನ್ನು ಹೆಚ್ಎನ್-46 ಮತ್ತು GPUF-3 ತಳಿಗಳಿಗೆ ಹೋಲಿಸಿದಾಗ ಶೇ. 31.18 ರಷ್ಟು ಹೆಚ್ಚು ಇಳುವರಿ ಜೊತೆಗೆ ಆದಾಯ ಮತ್ತು ಖರ್ಚಿನ ಅನುಪಾತವು 2.39 ರಷ್ಟು ಇರುತ್ತದೆ. ರೈತರ ಅಳವಡಿಕೆಯಲ್ಲಿ ತಳಿಯ ಆದಾಯ ಮತ್ತು ಖರ್ಚಿನ ಅನುಪಾತವು 1.65 ರಷ್ಟು ಇರುತ್ತದೆ
11. Assessment of onion varieties against purple blotch disease	When various varieties resistant to purple blotch disease were examined in onion crop, the Pule Samarth variety was found to have the highest resistance. The average percentage of purple blotch disease damage in the Pule Samarth variety was 10.62 percent, while it was 13.82 and 19.40 percent in the Bheem Super and Arka Kalyan varieties, respectively. The weight of the tubers was 84.62 grams in the Pule Samarth variety, while it was 68.10 and 62.40 grams in the Bheem Super and Arka Kalyan varieties, respectively. The highest net returns was recorded in Pule Samarth breed at Rs. 2,04,800 and the lowest net returns was recorded in Arka Kalyan at Rs. 1,15,600. The BC ratio was recorded as 3.01 in Pule Samarth, while it was recorded at 2.51 and 2.17 percent in Bheem Super and Arka Kalyan respectively
ರೋಗಕ್ಕೆ ನಿರೋಧಕತೆ ಹೊಂದಿರುವ ಈರುಳ್ಳಿ ತಳಿಗಳ ವಿಶ್ಲೇಷಣೆ	ಈರುಳ್ಳಿ ಬೆಳೆಯಲ್ಲಿ ನೇರಳೆಮಚ್ಚೆ ರೋಗಕ್ಕೆ ನಿರೋಧಕ ಶಕ್ತಿ ಹೊಂದಿರುವ ವಿವಿಧ ತಳಿಗಳನ್ನು ಪರಿಶೀಲಿಸಿದಾಗ ಪುಲೆ ಸಮರ್ಥ್ ತಳಿಯಲ್ಲಿ ಹೆಚ್ಚಿನ ನಿರೋಧಕ ಶಕ್ತಿಯಿರುವುದು ಕಂಡಬಂದಿದೆ. ಪುಲೆ ಸಮರ್ಥ್ ತಳಿಯಲ್ಲಿ ನೇರಳೆ ಮಚ್ಚೆ ರೋಗದ ಹಾನಿಯ ಪ್ರಮಾಣವು ಶೇಕಡಾ ಸರಾಸರಿ 10.62 ರಷ್ಟು ಕಂಡುಬಂದಿದ್ದು ಭೀಮ ಸೂಪರ್ ಮತ್ತು ಅರ್ಕಕಲ್ಯಾಣ್ ತಳಿಗಳಲ್ಲಿ ಕ್ರಮವಾಗಿ 13.82 ಮತ್ತು 19.40 ರಷ್ಟು ದಾಖಲಾಗಿದೆ. ಗಡ್ಡೆಗಳ ತೂಕವು ಪುಲೆ ಸಮರ್ಥ್ ತಳಿಯಲ್ಲಿ 84.62 ಗ್ರಾಂ ಗಳಷ್ಟಿದ್ದು ಭೀಮ ಸೂಪರ್ ಮತ್ತು ಅರ್ಕ ಕಲ್ಯಾಣ್ ಕಲ್ಯಾಣ್ ತಳಿಗಳಲ್ಲಿ ಕ್ರಮವಾಗಿ 68.10 ಮತ್ತು 62.40 ಗ್ರಾಂ ಗಳಷ್ಟಿರುವುದು ಕಂಡುಬಂದಿದೆ. ಹೆಚ್ಚು ಪ್ರಮಾಣದ ನಿವ್ವಳ ಲಾಭವು ಪುಲೆ ಸಮರ್ಥ್ ತಳಿಯಲ್ಲಿ ರೂ. 204800 ರಷ್ಟಿದ್ದು ಅತೀ ಕಡಿಮೆ ಪ್ರಮಾಣದ ನಿವ್ವಳ ಲಾಭವು ಅರ್ಕ ಕಲ್ಯಾಣ್ ತಳಿಯಲ್ಲಿ ರೂ. 1,15,600 ರಷ್ಟು ದಾಖಲಾಗಿರುವುದು ಕಂಡುಬಂದಿರುತ್ತದೆ. ಆದಾಯ ಮತ್ತು ಖರ್ಚಿನ ಅನುಪಾತವು 3.01 ರಷ್ಟು ಪುಲೆ ಸಮರ್ಥ್ ತಳಿಯಲ್ಲಿ ಕಂಡುಬಂದಿದ್ದು ಭೀಮ ಸೂಪರ್ ಮತ್ತು ಅರ್ಕ ಕಲ್ಯಾಣ್ ತಳಿಗಳಲ್ಲಿ ಕ್ರಮವಾಗಿ 2.51 ಮತ್ತು 2.17 ರಷ್ಟು ದಾಖಲಾಗಿರುತ್ತದೆ

Title ಶೀರ್ಷಿಕೆ	Result ಫಲಿತಾಂಶ
12. Assessment on performance of high yielding Finger Millet Varieties suitable for Chitradurga district	The ML-365 variety was tested and compared to ML-322 and the local variety GPU-28, it has higher yield (20.78 q/ha) and BC ratio of 2.83. Cultivation of local varieties GPU-28 recorded lower BC ratio of 2.22
ಚಿತ್ರದುರ್ಗ ಜಿಲ್ಲೆಗೆ ಸೂಕ್ತವಾದ ಹೆಚ್ಚು ಇಳುವರಿ ಕೊಡುವ ವಿವಿಧ ರಾಗಿ ತಳಿಯ ವಿಶ್ಲೇಷಣೆ	ML-365 ತಳಿಯ ಪರಿಶೀಲನೆಯನ್ನು ಕೈಗೊಂಡಿದ್ದು, ಈ ತಳಿಯನ್ನು ML-322 ಮತ್ತು ಸ್ಥಳೀಯ ತಳಿ GPU-28 ತಳಿಗಳಿಗೆ ಹೋಲಿಸಿದಾಗ ಹೆಚ್ಚು ಇಳುವರಿ (20.78ಕ್ವಿ./ಹೆ) ಜೊತೆಗೆ ಹೆಚ್ಚು ಆದಾಯ ಮತ್ತು ಖರ್ಚಿನ ಅನುಪಾತವು 2.83 ರಷ್ಟು ದಾಖಲಾಗಿರುತ್ತದೆ. ಸ್ಥಳೀಯತಳಿ GPU-28 ನಲ್ಲಿ ಆದಾಯ ಮತ್ತು ಖರ್ಚಿನ ಅನುಪಾತವು 2.22 ರಷ್ಟು ದಾಖಲಾಗಿರುತ್ತದೆ
13. Assessment on enhancement of yield in Bengal gram through Ferti-fortification	TO_3 (Seed treatment with trichoderma @ 4 g/kg of seed along with soil application of 1 kg trichoderma enriched with 100 kg FYM and 20 kg Neem Seed Kernal Powder. Folair spray of growth regulator (NAA @ 20 ppm & Nitrobenzene @ 1ml/L) during flowering. Foliar spray of micronutrient mixture ($ZnSO_4$ EDTA @ 0.5%, $FeSO_4$ EDTA @ 0.1% Boron 0.2% and Ammonium Molybdate @ 0.1%) recorded the highest grain yield (16.84 q ha^{-1}) along with superior yield attributes such as number of pods per plant (80), number of branchesper plant (5) and Hundred seed weight (20.1 g), indicating better crop performance. TO_1 (Application of FYM 3t/acre. Seed treatment with Rhizobium and PSB @ 200 grams each per acre with 10 kg seeds/ha. Foliar spray of urea @2% during flower initiation at 10 days intervals) showed comparatively lower values for these yield parameters, resulting in reduced grain yield (15.07 q ha^{-1}). In terms of economics, TO_2 (Application of Rhizobium 500 g/acre, Seed treatment with Calcium chloride @ 2%. Foliar spray of 2% urea during flower initiation. Twice a Foliar spray of between days intervals (ZnSO4 EDTA @ 0.5%, $FeSO_4$ EDTA @ 0.5% Borax 0.2%, and Ammonium Molybdate @ 0.1%) registered the highest net returns (Rs. 62,033 ha^{-1}) and BC ratio (2.47), followed closely by TO_3. Overall, TO_3 is best for maximizing yield, while TO_2 is more economical due to higher profitability
ಕಡಲೆ ಬೆಳೆಯ ಫಲವತ್ತತೆ ಬಲವರ್ಧನೆಯ ಮೂಲಕ ಇಳುವರಿ ಹೆಚ್ಚಳದ ಮೌಲ್ಯಮಾಪನ	ಪ್ರತಿ ಸಸ್ಯಕ್ಕೆ ಅತ್ಯಧಿಕ ಬೀಜಕೋಶಗಳ ಸಂಖ್ಯೆ (80), ಪ್ರತಿ ಸಸ್ಯಕ್ಕೆ ಅಧಿಕ ಕೊಂಬೆಗಳ ಸಂಖ್ಯೆ (5) ಮತ್ತು ನೂರು ಬೀಜಗಳ ತೂಕ (20.1 ಗ್ರಾಂ) ನಂತಹ ಉತ್ತಮ ಇಳುವರಿ ಗುಣ ಲಕ್ಷಣಗಳೊಂದಿಗೆ TO3 (4 ಕಿ ಗ್ರಾಂ ಬೀಜಗಳಿಗೆ, 4 ಗ್ರಾಂ ಗಳಂತೆ ಟ್ರೈಕೋಡರ್ಮದಿಂದ ಬೀಜೋಪಚಾರ ಮಾಡುವುದು. 100 ಕಿ ಗ್ರಾಂ ಕೊಟ್ಟಿಗೆ ಗೊಬ್ಬರ ಹಾಗೂ 20 ಕಿ. ಗ್ರಾಂ ಬೇವಿನ ಬೇವಿನ ಬೀಜದ ಪುಡಿಯನ್ನು 1 ಕಿ. ಗ್ರಾಂ ಟ್ರೈಕೋಡರ್ಮ ದಿಂದ ಬಲವರ್ಧಿಸಿ ಮಣ್ಣಿಗೆ ಸೇರಿಸುವುದು. ಹೂ ಬಿಡುವ ಸಮಯದಲ್ಲಿ ಬೆಳವಣಿಗೆ ನಿಯಂತ್ರಕಗಳಾದ NAA @ 20 ಪಿಪಿಎಂ ಮತ್ತು ನೈಟ್ರೋ ಬೆಂಜಿನ್@ 1 ಮಿಲಿ ಲೀಟರ್ ಪ್ರತಿ ಲೀಟರ್ ನಂತೆ ಸಿಂಪಡಣೆ. ಸೂಕ್ಷ್ಮ ಪೋಷಕಾಂಶಗಳ ಮಿಶ್ರಣಗಳಾದ ಜಿಂಕ್ ಸಲ್ಫೇಟ್ ಇ ಡಿ ಟಿ ಎ @ ಶೇ.0.5, ಕಬ್ಬಿಣದ ಸಲ್ಫೇಟ್ ಇ ಡಿ ಟಿ ಎ @ ಶೇ.0.5, ಬೋರಾಕ್ಸ್ @ 0.2% ಮತ್ತು ಅಮೋನಿಯಂ ಮಾಲಿಬ್ಡೇಟ್ @ 0.1% ರಂತೆ ಎಲೆಗಳ ಮೇಲೆ ಸಿಂಪಡಣೆ) ಅತ್ಯಧಿಕ ಧಾನ್ಯ ಇಳುವರಿಯನ್ನು (16.84ಕ್ವಿ./ಹೆ) ದಾಖಲಿಸಿದೆ. ಈ ಇಳುವರಿ ನಿಯತಾಂಕಗಳಿಗೆ ತುಲನಾತ್ಮಕವಾಗಿ ಕಡಿಮೆ ಮೌಲ್ಯಗಳನ್ನು TO1 (ಪ್ರತೀ ಎಕರೆಗೆ 3 ಟನ್ಗಳಂತೆ ಕೊಟ್ಟಿಗೆ ಗೊಬ್ಬರದ ಬಳಕೆ. ಪ್ರತಿಎಕರೆಗೆ 200 ಗ್ರಾಂಗಳಂತೆ ರೈಜೋಬಿಯಂ ಹಾಗೂ ರಂಜಕ ಕರಗಿಸುವ ಜೀವಾಣುಗಳಿಂದ, 10 ಕಿಗ್ರಾಂ ಪ್ರತಿಎಕರೆ ಬೀಜಗಳಿಗೆ ಬೀಜೋಪಚಾರ ಮಾಡುವುದು. ಹೂ ಬಿಡುವ ಸಮಯದಲ್ಲಿ 10 ದಿನಗಳ ಅಂತರದಲ್ಲಿ ಎಲೆಗಳಿಗೆ ಶೇ. 2 ಯೂರಿಯಾ ಸಿಂಪಡಣೆ.) ತೋರಿಸಿದೆ ಹಾಗೂ ಇದರ ಪರಿಣಾಮವಾಗಿ ಧಾನ್ಯಇಳುವರಿ ಕಡಿಮೆಯಾಗಿದೆ (15.07 ಕ್ವಿ./ಹೆ). TO2 (ಪ್ರತಿ ಎಕರೆಗೆ 500

Title ಶೀರ್ಷಿಕೆ	Result ಫಲಿತಾಂಶ
ಕಡಲೆ ಬೆಳೆಯ ಫಲವತ್ತತೆ ಬಲವರ್ಧನೆಯ ಮೂಲಕ ಇಳುವರಿ ಹೆಚ್ಚಳದ ಮೌಲ್ಯಮಾಪನ	ಗ್ರಾಂ ಗಳಂತೆ ರೈಜೋಬಿಯಂ ಅನ್ನು ಮಣ್ಣಿಗೆ ಹಾಕುವುದು. 2 % ಕ್ಯಾಲ್ಸಿಯಂ ಕ್ಲೋರೈಡ್ ನೊಂದಿಗೆ ಬೀಜೋಪಚಾರ ಮಾಡುವುದು. ಹೂ ಬಿಡುವ ಸಮಯದಲ್ಲಿ 10 ದಿನಗಳ ಅಂತರದಲ್ಲಿ ಎಲೆಗಳಿಗೆ ಶೇ.2 ಯೂರಿಯಾ ಸಿಂಪಡಣೆ. ಜಿಂಕ್ ಸಲ್ಫೇಟ್ ಇ ಡಿ ಟಿ ಎ @ ಶೇ. 0.5, ಕಬ್ಬಿಣದ ಸಲ್ಫೇಟ್ ಇ ಡಿ ಟಿ ಎ @ ಶೇ.0.5, ಬೋರಾಕ್ಸ್ @ ಶೇ.0.2 ಮತ್ತು ಅಮೋನಿಯಂ ಮಾಲಿಬ್ಡೇಟ್ @ಶೇ. 0.1 ರಂತೆ ದಿನಗಳ ಮಧ್ಯಂತರದಲ್ಲಿ ಎರಡು ಬಾರಿ ಎಲೆಗಳ ಮೇಲೆ ಸಿಂಪರಣೆ ಮಾಡುವುದು) ಅತ್ಯಧಿಕ ನಿವ್ವಳ ಆದಾಯವನ್ನು (ರೂ. 62,033 ಪ್ರತಿಹೆಕ್ಟೇರ್ ಗೆ) ಮತ್ತು ಆದಾಯ ಮತ್ತು ಖರ್ಚಿನ ಅನುಪಾತವನ್ನು (2.47) ದಾಖಲಿಸಿದೆ. ಒಟ್ಟಾರೆಯಾಗಿ, ಇಳುವರಿಯನ್ನು ಗರಿಷ್ಠಗೊಳಿಸಲು TO3 ಉತ್ತಮವಾಗಿದೆ. ಆದರೆ, TO2 ಹೆಚ್ಚಿನ ಲಾಭದಾಯಕತೆಯಿಂದಾಗಿ ಹೆಚ್ಚು ಆರ್ಥಿಕವಾಗಿದೆ

B. Front Line Demonstrations: ಬಿ. ಮುಂಚೂಣಿ ಪ್ರಾತ್ಯಕ್ಷಿಕೆಗಳು

Title ಶೀರ್ಷಿಕೆ	Result ಫಲಿತಾಂಶ
ICAR - KVK Shivamogga: ಭಾರತೀಯ ಕೃಷಿ ಅನುಸಂಧಾನ ಪರಿಷತ್ – ಕೃಷಿ ವಿಜ್ಞಾನ ಕೇಂದ್ರ, ಶಿವಮೊಗ್ಗ	
1. Demonstration of Paddy variety Sahyadri Kempumukthi	Demonstration of red rice variety Sahyadri Kempumukthi recorded a higher grain yield (55.34 q/ha), which is 15.5% higher over farmers' variety Abhilasha (47.93 q/ha). The demonstration also recorded a higher net return with B:C ratio of Rs. 94034 /ha and 2.89 over Abhilasha with Rs. 73358 /ha and 2.43
ಸಹ್ಯಾದ್ರಿ ಕೆಂಪುಮುಕ್ತಿ ಭತ್ತದ ತಳಿಯ ಪ್ರಾತ್ಯಕ್ಷಿಕೆ	ಸಹ್ಯಾದ್ರಿ ಕೆಂಪುಮುಕ್ತಿ ಕೆಂಪುಭತ್ತದ ಪ್ರದರ್ಶನವು ಹೆಚ್ಚಿನ ಧಾನ್ಯದ ಇಳುವರಿಯನ್ನು (55.34 ಕ್ವಿ/ಹೆ.) ದಾಖಲಿಸಿದೆ, ಇದು ರೈತರ ತಳಿ ಅಭಿಲಾಷಾ (47.93 ಕ್ವಿ/ಹೆ) ಗಿಂತ 15.5% ಹೆಚ್ಚಾಗಿದೆ. ಈ ಪ್ರದರ್ಶನವು ಅಭಿಲಾಷಗಿಂತ ಹೆಕ್ಟೇರಿಗೆ ರೂ. 94034 ಮತ್ತು 2.89 ಬಿ:ಸಿ ಅನುಪಾತದೊಂದಿಗೆ ಹೆಚ್ಚಿನ ನಿವ್ವಳ ಆದಾಯವನ್ನು ದಾಖಲಿಸಿದೆ, ಇದು ಹೆಕ್ಟೇರಿಗೆರೂ. 73358 ಮತ್ತು ಹೆಕ್ಟೇರಿಗೆ ರೂ. 2.43 ಆಗಿದೆ
2. Demonstration on DSR method of Paddy Cultivation	Demonstration on DSR method of rice cultivation produced lower yield of 47.24 q/ha. Over transplanting method of rice (53.21 q/ha). However, the cost of cultivation was less in DSR method (Rs. 31376 /ha) and the net returns was more in DSR (Rs. 66532/ha) as compared to transplanting method of paddy (Rs. 51114 and Rs. 55360 /ha)
ಭತ್ತದ ಕೃಷಿಯ DSR ವಿಧಾನದ ಪ್ರಾತ್ಯಕ್ಷಿಕೆ	ಭತ್ತದ ಕೃಷಿಯ ನೇರಬಿತ್ತನೆ ವಿಧಾನವು ಭತ್ತದ ನಾಟಿಮಾಡಿದ ವಿಧಾನಕ್ಕಿಂತ (53.21 ಕ್ವಿಂ/ಹೆ) 47.24 ಕ್ವಿಂ/ಹೆಕ್ಟೇರ್ ಕಡಿಮೆ ಇಳುವರಿ ಕಂಡುಬಂದಿದೆ. ಆದರೂ, ನೇರ ಬಿತ್ತನೆ ವಿಧಾನದಲ್ಲಿಕೃಷಿ ವೆಚ್ಚ ಕಡಿಮೆಯಾಗಿದ್ದು, (ರೂ. 31376 /ಹೆಕ್ಟೇರ್) ಮತ್ತು ನಾಟಿವಿಧಾನಕ್ಕೆ ಹೋಲಿಸಿದರೆ ನೇರಬಿತ್ತನೆ ವಿಧಾನದಲ್ಲಿ ನಿವ್ವಳ ಆದಾಯವು (ರೂ. 66532/ಹೆಕ್ಟೇರ್) ಹೆಚ್ಚು ಕಂಡುಬಂದಿದೆ. (ರೂ. 51114 ಮತ್ತುರೂ. 55360 /ಹೆಕ್ಟೇರ್)
3. Integrated nutrient management in Paddy	Integrated Nutrient Management in Paddy: The number of tillers (259/m^2) was higher in the paddy field where integrated nutrient management was implemented, with an increased yield of 11.18%, resulting in a net profit of Rs. 74910/- and a benefit cost ratio of 2.83%. Compared to the demonstration field, the number of tillers (221/m^2) was lower in the farmers' field, resulting in a lower yield with net profit of Rs. 62470/- and a benefit- cost ratio of (2.46)
ಭತ್ತದಲ್ಲಿ ಸಮಗ್ರ ಪೋಷಕಾಂಶಗಳ ನಿರ್ವಹಣೆ	ಭತ್ತದಲ್ಲಿ ಸಮಗ್ರ ಪೋಷಕಾಂಶಗಳ ನಿರ್ವಹಣೆ ಕೈಗೊಂಡ ತಾಕಿನಲ್ಲಿ ತೆಂಡೆಗಳ ಸಂಖ್ಯೆ (259/ಮೀ^{2}) ಅಧಿಕವಾಗಿದ್ದು, ಇದರಿಂದ ಇಳುವರಿಯು ಶೇ.12.89 ರಷ್ಟು ಅಧಿಕವಾಗಿ ದಾಖಲಾಗಿದ್ದು, ಇದರಿಂದ ನಿವ್ವಳಲಾಭ ರೂ.74910/- ಹಾಗೂ ಖರ್ಚು ಮತ್ತು ಆದಾಯ ಅನುಪಾತ 2.83 ರಷ್ಟು ಇರುತ್ತದೆ. ಪ್ರಾತ್ಯಕ್ಷಿಕೆ ತಾಕಿಗೆ ಹೋಲಿಸಿದರೆ ರೈತರ ತಾಕಿನಲ್ಲಿ ಕಡಿಮೆ ತೆಂಡೆಗಳ ಸಂಖ್ಯೆ (221/ಮೀ^{2}) ಇದ್ದು ಇದರಿಂದ ಇಳುವರಿ, ನಿವ್ವಳಲಾಭ ರೂ.62470/-, ಖರ್ಚು ಮತ್ತು ಆದಾಯದ ಅನುಪಾತವು (2.46) ಕಡಿಮೆ ದಾಖಲಾಗಿದೆ

Title ಶೀರ್ಷಿಕೆ	Result ಫಲಿತಾಂಶ
4. Demonstration of Paddy Variety Sahyadri Jalamukthi	Demonstration of submerged paddy variety Sahyadri Jalamukthi obtained a higher grain yield (45.6 q/ha), which is 14.6 % higher over farmers' variety Abhilasha (39.8 q/ha). However, higher net returns and B:C ratio were recorded in Sahyadri Jalamukthi(Rs. 80040/ha and 2.76) over Abhilasha (Rs. 61600 /ha and 2.29)
ಭತ್ತದ ತಳಿಯಾದ ಸಹ್ಯಾದ್ರಿ ಜಲಮುಕ್ತಿ ಪ್ರಾತ್ಯಕ್ಷಿಕೆ	ಭತ್ತದತಳಿ ಸಹ್ಯಾದ್ರಿ ಜಲ ಮುಕ್ತಿಯ ಪ್ರಾತ್ಯಕ್ಷಿಕೆಯು ಹೆಚ್ಚಿನ ಧಾನ್ಯದ ಇಳುವರಿಯನ್ನು (45.6 ಕ್ವಿ./ಹೆ.) ನೀಡಿದ್ದು, ರೈತರ ತಳಿ ಅಭಿಲಾಷಕ್ಕಿಂತ (39.8 ಕ್ವಿ./ಹೆ.) 14.6% ಹೆಚ್ಚಿನ ಇಳುವರಿ ಕಂಡುಬಂದಿದೆ. ಅಭಿಲಾಷತಳಿ (ರೂ. 61600 /ಹೆ.ಮತ್ತು 2.29) ಗಿಂತ ಸಹ್ಯಾದ್ರಿ ಜಲಮುಕ್ತಿಯಲ್ಲಿ (ರೂ. 80040 /ಹೆ.ಮತ್ತು 2.76) ಹೆಚ್ಚಿನ ನಿವ್ವಳ ಆದಾಯ ಮತ್ತು ಆದಾಯ ಮತ್ತು ಖರ್ಚಿನ ಅನುಪಾತ ಕಂಡುಬಂದಿದೆ
5. Demonstration of management of fall armyworm in maize	The use of Pheromone traps and spraying of Chlorotriniprole @ 0.4 ml/l of water recorded less incidence of armyworm (0.46%) and higher yield (6.66%).
ಮೆಕ್ಕೆಜೋಳದಲ್ಲಿ ಸೈನಿಕ ಹುಳುವಿನ ನಿರ್ವಹಣೆಯ ಪ್ರಾತ್ಯಕ್ಷಿಕೆ	ಪ್ರಸ್ತುತ ಸಾಲಿನಲ್ಲಿ ಮುಂಚೂಣಿ ಪ್ರಾತ್ಯಕ್ಷಿಕೆ ಕೈಗೊಂಡ ತಾಕಿನಲ್ಲಿ ಮೋಹಕ ಬಲೆಗಳ ಅಳವಡಿಕೆ ಮತ್ತು ಸೂಕ್ತವಾದ ಕೀಟನಾಶಕ ಕ್ಲೋರೋಟ್ರಿನಿಪ್ರೊಲ್ @ 0.4 ಮಿಲೀ./ಲೀ ಬಳಸಿರುವುದರಿಂದ ಸೈನಿಕ ಹುಳುವಿನಬಾಧೆ (0.46 %) ಕಡಿಮೆ ಕಂಡುಬಂದು, ಹೆಚ್ಚಿನ ಇಳುವರಿ (6.66 %) ಕಂಡುಬಂದಿರುತ್ತದೆ
6. Integrated Crop Management in Black Pepper	Crop managment measures have been taken in pepper crop through the integrated use of micronutrients, Bio control agents and COC. In comparison to the farmers' practice, the incidence of early wilt disease (5.52%) has been reduced during the demonstration period, and the length of bunches (13.85 cm) and the weight of bunches(10.34 gm) have been increased with an increase in yield (30.10 percent) and net profit of Rs. 1,13,100/- and a benefit cost ratio of (3.81)
ಕಾಳುಮೆಣಸಿನಲ್ಲಿ ಸಮಗ್ರ ಬೆಳೆ ನಿರ್ವಹಣೆ	ಕಾಳುಮೆಣಸಿನ ಬೆಳೆಯಲ್ಲಿ ಲಘುಪೋಷಕಾಂಶ ಮತ್ತು ಜೈವಿಕ ನಿಯಂತ್ರಕಗಳ ಬಳಕೆ ಹಾಗೂಸಿ.ಓ.ಸಿ. ಮೂಲಕಸಸ್ಯ ಸಂರಕ್ಷಣಾ ಹತೋಟಿ ಕ್ರಮಗಳನ್ನು ಕೈಗೊಳ್ಳಲಾಗಿದ್ದು ಪ್ರಾತ್ಯಕ್ಷಿಕೆ ತಾಕಿನಲ್ಲಿ ರೈತರಪದ್ಧತಿಗೆ ಹೋಲಿಸಿದರೆ ಶೀಘ್ರ ಸೊರಗು ರೋಗ (5.52.%) ಕಡಿಮೆಯಿದ್ದು, ಗೊಂಚಲುಗಳ ಉದ್ದ (13.85 ಸೆಂ.ಮೀ.) ಹಾಗೂ ಗೊಂಚಲುಗಳ ತೂಕ (10.34 ಗ್ರಾಂ) ಅಧಿಕವಿದ್ದು, ಇಳುವರಿಯು ಶೇ.30.10 ಅಧಿಕವಾಗಿ ದಾಖಲಾಗಿದೆ. ಒಟ್ಟು ನಿವ್ವಳ ಆದಾಯ ಪ್ರತಿಹೆಕ್ಟೇರ್‌ಗೆ ರೂ.1,13,100/- ಹಾಗೂ ಆದಾಯ ಖರ್ಚು ಅನುಪಾತ 3.81 ರಷ್ಟು ಬಂದಿರುತ್ತದೆ
7. Management of wilt in black pepper	IIHR, Bangalore's technology drenching of ARKA Microbial consortiam @ 10 ml/l recorded lesser disease incidence (22.40%) compared to farmers' practice
ಕಾಳುಮೆಣಸಿನಲ್ಲಿ ಸೊರಗು ರೋಗ ನಿರ್ವಹಣೆ	ಐ.ಐ.ಹೆಚ್.ಆರ್., ಬೆಂಗಳೂರಿನ ತಾಂತ್ರಿಕತೆಯಾದ ಅರ್ಕಾಮೈಕ್ರೋಬಿಯ ಲ್ಜೀವಾಣುಬಳಸಿದ ತಾಕಿನಲ್ಲಿ ಶೇ. 22.40 ರಷ್ಟು ಕಡಿಮೆರೋಗ ಕಂಡುಬಂದಿದೆ
8. Management of soft rot in ginger using Bio-capsule	IISR, Calicut technology use of bio-capsule (GRB-35) recorded the lesser disease incidence (13.29%) compared to farmers' practice and recorded a higher yield of 37.59 t/ha
ಜೈವಿಕ ಕ್ಯಾಪ್ಸುಲ್ಬಳಸಿ ಶುಂಠಿಯಲ್ಲಿ ಮೃದುಕೊಳೆತದ ನಿರ್ವಹಣೆ	IISR ಕ್ಯಾಲಿಕಟ್ ನ ತಂತ್ರಜ್ಞಾನವಾದ ಬಯೋ-ಕ್ಯಾಪ್ಸುಲ್ (GRB-35) ಬಳಕೆಯ ತಾಕಿನಲ್ಲಿ ಕಡಿಮೆ ರೋಗಬಾಧೆ (ಶೇ. 13.29) ರೈತರ ತಾಕಿಗಿಂತ ಕಡಿಮೆ ದಾಖಲಾಗಿದೆ ಮತ್ತು ಹೆಚ್ಚಿನ ಇಳುವರಿ 37.59 ಟನ್ / ಹೆ. ದಾಖಲಿಸಿದೆ
9. Integrated nutrient management of arecanut in acid soil	Compared to the farmers' practice, the Integrated Nutrient Management in Areca Nut Crop on Acid Soil Demonstration has recorded a yield of 19.80 qt/ha, which is 20.36 percent higher than the farmers' practice with a net income of Rs. 6,28,550/- and Benefit cost ratio of 3.47
ಹುಳಿಮಣ್ಣಿನ ಅಡಿಕೆ ಬೆಳೆಯಲ್ಲಿ ಸಮಗ್ರ ಪೋಷಕಾಂಶಗಳ ನಿರ್ವಹಣೆ	ರೈತರ ತಾಕಿಗೆ ಹೋಲಿಸಿದರೆ, ಹುಳಿಮಣ್ಣಿನ ಅಡಿಕೆಬೆಳೆಯಲ್ಲಿ ಸಮಗ್ರ ಪೋಷಕಾಂಶಗಳ ನಿರ್ವಹಣೆ ಪ್ರಾತ್ಯಕ್ಷಿಕೆ ತಾಕಿನಲ್ಲಿ 19.80 ಕ್ವಿ./ಹೆ. ರಷ್ಟು ಇಳುವರಿಯು ದಾಖಲಾಗಿದ್ದು, ಪ್ರತಿಶತ 20.36 ರಷ್ಟು ಅಧಿಕಇಳುವರಿ ಕಂಡುಬಂದಿದೆ. ನಿವ್ವಳ ಆದಾಯವು ರೂ. 6,28,550/- ದಾಖಲಾಗಿದೆ ಖರ್ಚು ಮತ್ತು ಆದಾಯದ ಅನುಪಾತವು 3.47 ರಷ್ಟಿದೆ

Title ಶೀರ್ಷಿಕೆ	Result ಫಲಿತಾಂಶ
10. Management of Leaf spot (Colletotrichum) in arecanut	Pre-monsoon spraying of Hexaconazole 1 ml/l of water recorded lesser disease incidence 11.07% compared to farmers' practice
ಅಡಿಕೆಯಲ್ಲಿ ಎಲೆಚುಕ್ಕೆ (ಕೊಲೆಟೋಟ್ರಿಕಮ್) ರೋಗ ನಿರ್ವಹಣೆ	ಮುಂಗಾರು ಪ್ರಾರಂಭದಲ್ಲಿ ಮುಂಜಾಗ್ರತೆಯಾಗಿ ಹೆಕ್ಸಾಕೊನಜೋಲ್ 1 ಮಿ.ಲೀ. ಪ್ರತಿಲೀಟರ್ ನೀರಿನಲ್ಲಿ ಸಿಂಪಡಿಸಿದ ತಾಕಿನಲ್ಲಿ ಎಲೆಚುಕ್ಕೆ ರೋಗದ ತೀವ್ರತೆಯು ಕಡಿಮೆಇದ್ದು, ಶೇ. 11.07ರಷ್ಟು ರೈತರ ತಾಕಿಗಿಂತ ಹೆಚ್ಚು ನಿಯಂತ್ರಣಗೊಂಡಿದೆ
11. Integrated Crop Management in finger millet.	Demonstration on integrated crop management in Ragi recorded a higher grain yield (20.9 q/ha), which is 18.7% higher over farmers' practice (17.6 q/ha). Higher net returns and B:C ratio were recorded in demo plot (Rs. 37200 /ha and 2.74) over check plot (Rs. 28630/ha and 2.39, respectively)
ರಾಗಿ ಬೆಳೆಯ ಸಮಗ್ರಬೆಳೆ ನಿರ್ವಹಣೆ	ರಾಗಿಯಲ್ಲಿ ಸಮಗ್ರ ಬೆಳೆ ನಿರ್ವಹಣೆಯ ಕುರಿತಾದ ಪ್ರಾತ್ಯಕ್ಷಿಕೆಯು ಹೆಚ್ಚಿನ ಧಾನ್ಯದ ಇಳುವರಿ (20.9 ಕ್ವಿಂಟಾಲ್/ಹೆ.) ಕಂಡುಬಂದು, ರೈತರತಾಕಿಗಿಂತ (17.6 ಕ್ವಿಂಟಾಲ್/ಹೆ.) ಶೇ. 18.7 ಹೆಚ್ಚಾಗಿದೆ. ರೈತರ ಪದ್ಧತಿಯಲ್ಲಿ ನಿವ್ವಳ ಆದಾಯವು ರೂ. 28630/ಹೆ. ಮತ್ತು ಆದಾಯ-ಖರ್ಚು ಅನುಪಾತವು 2.39 ರಷ್ಟು ದಾಖಲಾಗಿದ್ದು, ಪ್ರಾತ್ಯಕ್ಷಿಕೆ ತಾಕಿಗೆ ಹೋಲಿಸಿದಾಗ ಹೆಚ್ಚಿನ ನಿವ್ವಳ ಆದಾಯ ಮತ್ತು ಬಿ:ಸಿ ಅನುಪಾತವು (ರೂ. 37,200/ಹೆ. ಮತ್ತು 2.74) ಕಂಡುಬಂದಿದೆ
12. Demonstration of Yard Long Bean variety Arka Mangala	Compared to the local variety, the 'Arka Mangala' variety of yardlong bean (meter bean) produced a higher yield of 137 quintals per hectare, marking a 14.16% increase. The net income from this variety is ₹2,32,000 per hectare, with an income-to-expenditure ratio of 2.29
ಮೀಟರ್ ಅಲಸಂದೆ ತಳಿಯ ಅರ್ಕಾ ಮಂಗಳದ ಪ್ರಾತ್ಯಕ್ಷಿಕೆ	ಮೀಟರ್ ಅಲಸಂದೆ ಸ್ಥಳೀಯ ತಳಿಗಿಂತ ಅರ್ಕಾಮಂಗಳ ತಳಿಯು ಹೆಚ್ಚಿನ ಇಳುವರಿ (137 ಕ್ವಿ/ಹೆ.) ನೀಡಿದ್ದು, ಶೇ.14.16ರಷ್ಟು ಹೆಚ್ಚಿನ ಇಳುವರಿ ದಾಖಲಾಗಿದೆ. ಈ ತಳಿಯ ನಿವ್ವಳ ಆದಾಯ ಪ್ರತಿಹೆಕ್ಟೇರ್‌ಗೆ ರೂ. 2,32,000/- ಆಗಿದ್ದು, ಆದಾಯ ಖರ್ಚು ಅನುಪಾತ 2.29 ರಷ್ಟಿರುತ್ತದೆ
13. Demonstration of liquid seaweed extract on growth & yield of Tomato	In a Demonstration plot where seaweed liquid fertilizer is used on tomato crop, number of flowers and fruits has been increased compared to farmers' practices, which is likely to increase yield.
ಟೊಮಾಟೊ ಬೆಳೆಯ ಬೆಳವಣಿಗೆ ಮತ್ತು ಇಳುವರಿಯ ಮೇಲೆ ಸಮುದ್ರದ ಕಳೆದ್ರವಗೊಬ್ಬರ ದಪರಿಣಾಮ	ಟೊಮ್ಯಾಟೊ ಬೆಳೆಯಲ್ಲಿ ಸಮುದ್ರ ಕಳೆಯ ದ್ರವರೂಪದ ಗೊಬ್ಬರವನ್ನು ಬಳಸಿದ ಪ್ರಾತ್ಯಕ್ಷಿಕೆ ತಾಕಿನಲ್ಲಿ ರೈತರ ಪದ್ಧತಿಗೆ ಹೋಲಿಸಿದರೆ ಬೆಳವಣಿಗೆ ಹೂಗಳ ಸಂಖ್ಯೆ, ಕಾಯಿಗಳ ಸಂಖ್ಯೆ ವೃದ್ಧಿಸಿದ್ದು ಇಳುವರಿ ಹೆಚ್ಚಾಗುವ ಸಾಧ್ಯತೆ ಇದೆ
14. Demonstration on decomposition of Areca husk for value added compost	The compost culture released by our university is good for decomposing areca nut husks and making good compost fertilizer, and compost fertilizer can be obtained in 150 to 170 days. Compost fertilizer made from areca nut husks has good organic carbon, high potassium (K%) (1.58 %), and other micronutrients are also high in quantity. One hectare of areca nut orchard can yield 1400 kg to 1600 kg of areca nut husks, and 1000 kg to 1250 kg of good compost fertilizer can be obtained
ಮೌಲ್ಯವರ್ಧಿತ ಗೊಬ್ಬರಕ್ಕಾಗಿ ಅಡಿಕೆಸಿಪ್ಪೆಯ ಕೊಳೆಯುವಿಕೆಯ ಪ್ರಾತ್ಯಕ್ಷಿಕೆ	ಅಡಿಕೆಸಿಪ್ಪೆಯನ್ನು ಕೊಳೆಸಿಉತ್ತಮ ಕಾಂಪೋಸ್ಟ್ ಗೊಬ್ಬರಮಾಡಲು ನಮ್ಮ ವಿಶ್ವವಿದ್ಯಾಲಯದಿಂದ ಬಿಡುಗಡೆಗೊಂಡ ಕಾಂಪೋಸ್ಟ್ ಕಲ್ಚರ್ ಉತ್ತಮವಾಗಿದ್ದು, 150 ರಿಂದ 170 ದಿನಗಳಲ್ಲಿ ಕಾಂಪೋಸ್ಟ್ ಗೊಬ್ಬರ ಪಡೆಯಬಹುದು. ಅಡಿಕೆ ಸಿಪ್ಪೆ ಯಿಂದ ತಯಾರಿಸಿದ ಕಾಂಪೋಸ್ಟ ಗೊಬ್ಬರ ಉತ್ತಮವಾದ ಸಾವಯವ ಇಂಗಾಲಹೊಂದಿದ್ದು, ಪೊಟ್ಯಾಸಿಯಂ (K%) ಹೆಚ್ಚಿನ ಪ್ರಮಾಣದಲ್ಲಿದ್ದು (1.58 %), ಇತರೆ ಲಘು ಪೋಷಕಾಂಶಗಳು ಸಹ ಹೆಚ್ಚಿನ ಪ್ರಮಾಣದಲ್ಲಿರುತ್ತದೆ. ಒಂದುಹೆಕ್ಟೇರ್ ಅಡಿಕೆತೋಟದಿಂದ 1400 ಕಿ.ಗ್ರಾಂಯಿಂದ 1600 ಕಿ.ಗ್ರಾಂ ಅಷ್ಟು ಅಡಿಕೆ ಸಿಪ್ಪೆ ದೊರೆಯಲಿದ್ದು, 1000 ಕಿ.ಗ್ರಾಂ ನಿಂದ 1250 ಕಿ.ಗ್ರಾಂ ಉತ್ತಮ ಕಾಂಪೋಸ್ಟ್ ಗೊಬ್ಬರ ಪಡೆಯಬಹುದು.

Title ಶೀರ್ಷಿಕೆ	Result ಫಲಿತಾಂಶ
15. Demonstration on release of egg parasitoid for management of defoliator in paddy	At the time of release of the parasite, 2.76% of the leaves were affected by the leaf folder and 45 days after release, 8.98% of the leaves were infested with higher parasite infestation (9.79%). No. of pesticide spraying were reduced with higher yield was observed (15.5%)
ಭತ್ತದಲ್ಲಿ ಎಲೆತಿನ್ನುವ ಕೀಟದ ನಿರ್ವಹಣೆಗಾಗಿ ಪರಾವಲಂಬಿ ಕೀಟ ಟ್ರೈಕೋಗ್ರಾಮ ಬಿಡುಗಡೆ	ಪರಾವಲಂಬಿ ಜೀವಿ ಬಿಡುಗಡೆ ಸಮಯದಲ್ಲಿ ಶೇ. 2.76 ರಷ್ಟು ಗರಿ ತಿನ್ನುವ ಹುಳದ ಬಾಧಿತ ಎಲೆಗಳಿದ್ದು, ಬಿಡುಗಡೆಯಾದ 45 ದಿವಸಗಳ ನಂತರ ಶೇ. 8.98 ರಷ್ಟು ಬಾಧಿತ ಎಲೆಗಳು ಕಂಡುಬಂದಿರುತ್ತದೆ ಹಾಗೂ ಪರಾವಲಂಬಿಜೀವಿಯ ಪರಾವಲಂಬನೆಯು ಶೇ.9.79 ರಷ್ಟುಬಂದಿರುತ್ತದೆ. ಕಡಿಮೆ ಕೀಟನಾಶಕಗಳ ಸಿಂಪಡಣೆಯನ್ನು ಮಾಡಿದ್ದು, ಹೆಚ್ಚಿನ ಇಳುವರಿ (15.5%) ಕಂಡುಬಂದಿರುತ್ತದೆ
16. Introduction of GIFT* Tilapia Fish species in Farm Pond	The farmers are not utilising the farm pond for fish farming. Thorugh introduction of the GIFT Tilapia in farm pond, farmers can get the additional income. The total net income from the fish farming of Gift Tilapia in the farm ponds is Rs. 18,486/- per pond and the income-expenditure ratio is 1.80
ಕೃಷಿಹೊಂಡದಲ್ಲಿ GIFT ತಿಲಾಪಿಯಾ ಮೀನುತಳಿ ಪರಿಚಯ	ರೈತರು ಕೃಷಿ ಹೊಂಡವನ್ನು ಮೀನುಸಾಕಣೆಗೆ ಬಳಸುತ್ತಿಲ್ಲ. ಕೃಷಿಹೊಂಡಗಳಲ್ಲಿ ಗಿಫ್ಟ್ ತಿಲಾಪಿಯಾ ಮೀನಿನ ತಳಿಯನ್ನು ಸಾಕಾಣೆ ಮಾಡುವುದರಿಂದ ರೈತರು ಹೆಚ್ಚುವರಿ ಆದಾಯವನ್ನು ಪಡೆಯಬಹುದು. ಕೃಷಿಹೊಂಡಗಳಲ್ಲಿ ಗಿಫ್ಟ್ ತಿಲಾಪಿಯಾದ ಮೀನು ಸಾಕಣೆಯಿಂದ ಒಟ್ಟುನಿವ್ವಳ ಆದಾಯವು ಪ್ರತಿಹೊಂಡಕ್ಕೆ ರೂ. 18,486/– ಮತ್ತು ಆದಾಯ–ವೆಚ್ಚ ಅನುಪಾತವು 1.80 ಆಗಿದೆ
ICAR-KVK,Chikkamagaluru : ಭಾರತೀಯ ಕೃಷಿ ಅನುಸಂಧಾನ ಪರಿಷತ್ – ಕೃಷಿ ವಿಜ್ಞಾನ ಕೇಂದ್ರ, ಚಿಕ್ಕಮಗಳೂರು	
17. Demonstration of Paddy variety (Sahyadri Jala Mukthi)	Paddy Sahyadri Jala Mukthi has recorded 13.74 increase in yield when compard to farmers practice.Being red rice, it is being sold at a high price in the market. Cost benefit Ratio - Farmers' practice - 1.45 and Demonstration – 1.60
ಭತ್ತದತಳಿಯ ಪ್ರಾತ್ಯಕ್ಷಿಕೆ (ಸಹ್ಯಾದ್ರಿ ಜಲಮುಕ್ತಿ)	ರೈತರು ಬಳಸುತ್ತಿರುವ ತಳಿಗಳಿಗಿಂತ ಶೇಕಡಾ 13.74 ರಷ್ಟುಅಧಿಕ ಇಳುವರಿ ನೀಡಿದೆ. ಕೆಂಪುಭತ್ತ ವಾಗಿರುವುದರಿಂದ ಮಾರುಕಟ್ಟೆಯಲ್ಲಿ ಅಧಿಕ ಬೆಲೆಗೆ ಮಾರಾಟವಾಗುತ್ತಿದೆ ಆದಾಯ ಮತ್ತು ಖರ್ಚು ಅನುಪಾತ ರೈತರ ಪದ್ಧತಿ–1.45 ಪ್ರಾತ್ಯಕ್ಷಿಕೆ–1.60
18. Demonstration of Soybean variety (JS-335)	.In the Ajjampura region, farmers used to grow onions every year during the monsoon season and the onion crop was damaged due to excessive rains in 2021, 2022 and 2023, causing a lot of financial hardship to the farmers. The farmers had suffered financially due to the fluctuation in onion prices. To solve this problem, soybean was introduced as an alternative to onion crop during the monsoon season.Currently, the soya bean plantation has spread over an area of more than 200 hectares and is bringing good income to the farmers. . The soya produced by the farmers is in high demand locally at Life Line Feeds Company, and farmers have been introduced to this company. Marketing link to Life line feeds, Chikkamagaluru
ಸೋಯಾ ಅವರೆ ತಳಿಯ ಪ್ರಾತ್ಯಕ್ಷಿಕೆ	ಅಜ್ಜಂಪುರ ಭಾಗದಲ್ಲಿ ಮುಂಗಾರು ಹಂಗಾಮಿನಲ್ಲಿ ರೈತರು ಪ್ರತಿ ವರ್ಷ ಈರುಳ್ಳಿ ಬೆಳೆಯುತ್ತಿದ್ದರು ಮತ್ತು ಈರುಳ್ಳಿ ಬೆಳೆಯು 2021, 2022 ಮತ್ತು2023 ರಲ್ಲಿ ಸುರಿದ ಅತಿಯಾದ ಮಳೆಯಿಂದಾಗಿ ಹಾನಿಗೊಳಗಾಗಿ ರೈತರಿಗೆ ಸಾಕಷ್ಟು ಆರ್ಥಿಕ ತೊಂದರೆಯನ್ನು ತಂದೊಡ್ಡಿತು. ಈರುಳ್ಳಿ ಬೆಲೆಯು ಸಾಕಷ್ಟು ಏರಿಳಿತ ಕಂಡಿದ್ದುದರಿಂದ ರೈತರು ಆರ್ಥಿಕ ತೊಂದರೆ ಅನುಭವಿಸಿದ್ದರು. ಈ ಸಮಸ್ಯೆಗೆ ಪರಿಹಾರವಾಗಿ ಮುಂಗಾರು ಹಂಗಾಮಿನಲ್ಲಿ ಈರುಳ್ಳಿ ಬೆಳೆಗೆ ಪರ್ಯಾಯವಾಗಿ ಸೋಯಾ ಅವರೆಯನ್ನು ಪರಿಚಯಿಸಲಾಗಿತ್ತು. ಪ್ರಸ್ತುತ ಸೋಯಾ ಅವರೆಯು 200 ಹೆಕ್ಟೇರ್‌ಗೂ ಅಧಿಕ ಪ್ರದೇಶಕ್ಕೆ ವ್ಯಾಪಸಿದೆ ಮತ್ತು ರೈತರಿಗೆ ಉತ್ತಮ ಆದಾಯವನ್ನು ತಂದುಕೊಡುತ್ತಿದೆ. ರೈತರು ಉತ್ಪಾದಿಸುವ ಸೋಯಾ ಅವರೆಗೆ ಸ್ಥಳೀಯವಾಗಿ ಲೈಫ್ ಲೈನ್ ಫೀಡ್ಸ್ ಕಂಪನಿಯಲ್ಲಿ ಸಾಕಷ್ಟು ಬೇಡಿಕೆಯಿದ್ದು, ರೈತರನ್ನು ಈ ಕಂಪನಿಯೊಂದಿಗೆ ಪರಿಚಯಿಸಲಾಗಿದೆ. ಲೈಫ್ ಲೈನ್ ಫೀಡ್‌ಗಳಿಗೆ ಮಾರ್ಕೆಟಿಂಗ್ ಲಿಂಕ್, ಚಿಕ್ಕಮಗಳೂರು

Title ಶೀರ್ಷಿಕೆ	Result ಫಲಿತಾಂಶ
19. Demonstration of Cow pea UAHS-28 in Paddy Fallow system	Farmers expressed that, cow pea Sahyadri Yukthi is best suitable for paddy fallow, it can be grown by utilizing available residue moisture there by enhance the nutritional status of soil. And the yield recorded 11.2 q/ha
ಅಡಿಕೆ ತೋಟದಲ್ಲಿ ಅಂತರ ಬೆಳೆಯಾಗಿ UAHS-28 ಅಲಸಂದೆ ಪ್ರಾತ್ಯಕ್ಷಿಕೆ	ಸಹ್ಯಾದ್ರಿ ಯುಕ್ತಿಭತ್ತದ ಪಾಳುಭೂಮಿಗೆ ಸೂಕ್ತವಾಗಿದ್ದು, ಅಲ್ಲಿ ಲಭ್ಯವಿರುವ ಉಳಿಕೆ ತೇವಾಂಶವನ್ನು ಬಳಸಿ ಕೊಂಡುಮಣ್ಣಿನ ಪೌಷ್ಟಿಕಾಂಶದ ಸ್ಥಿತಿಯನ್ನು ಹೆಚ್ಚಿಸುವ ಮೂಲಕ ಇದನ್ನು ಬೆಳೆಸಬಹುದು ಎಂದು ರೈತರು ತಿಳಿಸಿದ್ದಾರೆ. ಮತ್ತು ಇಳುವರಿ 11.2 ಕ್ವಿಂಟಾಲ್/ಹೆಕ್ಟೇರ್ ದಾಖಲಾಗಿದೆ
20. Demonstration of Ginger special for higher productivity in Ginger	Application of micro nutrients increase the no. of productive suckers there by enhance the yield 20.07 t/ha compared to farmers practice 21.06 t/ha. It leads to increase the income. Cost benefit Ratio - Farmers' practice-0.943 and Demonstration – 0.893
ಅಧಿಕ ಇಳುವರಿಗಾಗಿ ಶುಂಠಿಬೆಳೆಯಲ್ಲಿ ಶುಂಠಿಸ್ಪೆಷಲ್ ಲಘುಪೋಷಕಾಂಶದ ಪ್ರಾತ್ಯಕ್ಷಿಕೆ	ರೈತರ ಪದ್ಧತಿಗೆ 21.06 ಟನ್/ಹೆಕ್ಟೇರ್ ಹೋಲಿಸಿದರೆ ಪ್ರಾತ್ಯಕ್ಷಿಕೆಯಲ್ಲಿ ಸೂಕ್ಷ್ಮ ಪೋಷಕಾಂಶಗಳ ಬಳಕೆಯಿಂದ 20.07 ಟನ್/ಹೆಕ್ಟೇರ್ ಇಳುವರಿಯಲ್ಲಿ ಹೆಚ್ಚಳ ಕಂಡುಬಂದಿರುತ್ತದೆ. ಆದಾಯ ಮತ್ತು ಖರ್ಚು ಅನುಪಾತ ರೈತರ ಪದ್ಧತಿ – 0.943ಪ್ರಾತ್ಯಕ್ಷಿಕೆ – 0.893
21. Demonstration on Integrated Crop Management in Cauliflower	A 13.77% higher yield has been obtained in the cauliflower crop.Cost benefit ration farmers practice 1.21 and demonstration-1.35
ಹೂಕೋಸು ಬೆಳೆಗಳಲ್ಲಿ ಸಮಗ್ರ ಬೆಳೆ ನಿರ್ವಹಣೆ	ಹೂಕೋಸಿನ ಬೆಳೆಯಲ್ಲಿ ಶೇ.13.77 ರಷ್ಟು ಹಚ್ಚಿನ ಇಳುವರಿಯನ್ನು ಪಡೆದಿರುತ್ತಾರೆ. ಆದಾಯ ಮತ್ತು ಖರ್ಚು ಅನುಪಾತ ರೈತರ ಪದ್ಧತಿ – 1.21 ಪ್ರಾತ್ಯಕ್ಷಿಕೆ – 1.35
22. Demonstration of Line-883 Onion variety for higher yield	Use of suitable variety (L 883), Application of balanced fertilizers, seed treatment with bioagents, spraying Arka vegetable special and use of sticky traps led to increase in individual bulb weight, yield 232.47 q/ha and in farmers practice 184.78 q/ha and income. The cost benefit ratio - demonstration 2.89 and farmers practice 2.46
ಅಧಿಕ ಇಳುವರಿಗಾಗಿ ಈರುಳ್ಳಿ ಎಲ್-883 ತಳಿಯ ಪ್ರಾತ್ಯಕ್ಷಿಕೆ	ಸೂಕ್ತವಾದ ಈರುಳ್ಳಿ ತಳಿ (ಎಲ್883), ಸಮತೋಲಿತ ರಸಗೊಬ್ಬರಗಳ ಬಳಕೆ, ಜೈವಿಕ ಏಜೆಂಟ್‌ಗಳೊಂದಿಗೆ ಬೀಜ ಸಂಸ್ಕರಣೆ, ಅರ್ಕಾ ತರಕಾರಿ ವಿಶೇಷ ಸಿಂಪಡಣೆ ಮತ್ತು ಜಿಗುಟಾದ ಬಲೆಗಳ ಬಳಕೆಯು ಪ್ರತ್ಯೇಕ ಬಲ್ಬ್ ತೂಕದಲ್ಲಿ ಹೆಚ್ಚಳ.ಇಳುವರಿ 232.47ಕ್ವಿ/ಹೆಕ್ಟೇರ್ ಮತ್ತು ರೈತರ ತಾಕಿನಲ್ಲಿ 184.78 ಕ್ವಿ/ಹೆಕ್ಟೇರ್. ಆದಾಯ ಮತ್ತು ಖರ್ಚು ಅನುಪಾತ ರೈತರ ಪದ್ಧತಿ-2.46 ಪ್ರಾತ್ಯಕ್ಷಿಕೆ – 2.89
23. Demonstration of Arka vegetable special in tomato for higher yield	Farmers expressed that application of vegetable spray enhance the yield 738.60 q/ha compare to farmers practice 632.58 q/ha and reduces fruit cracking. The cost benefit ratio - demonstration 3.65 and farmers practice 3.17
ಅಧಿಕ ಇಳುವರಿಗಾಗಿ ಟೊಮ್ಯಾಟೋ ಬೆಳೆಯಲ್ಲಿ ಅರ್ಕಾ ವೆಜಿಟೆಬಲ್ ಸ್ಪೆಷಲ್ ಪ್ರಾತ್ಯಕ್ಷಿಕೆ	ತರಕಾರಿ ಸ್ಪೆಷಲ್ ಅನ್ನು ಸಿಂಪಡಿಸುವುದರಿಂದ ಪ್ರತಿ ಹೆಕ್ಟೇರ್‌ಗೆ ಪ್ರಾತ್ಯಕ್ಷಿಕೆಯಲ್ಲಿ 738.60 ಕ್ವಿ/ಹೆ ಮತ್ತು ರೈತರ ತಾಕಿನಲ್ಲಿ 632.58 ಕ್ವಿ/ಹೆ ಇಳುವರಿ ದಾಖಲಿಸಿದೆ ಮತ್ತು ಹಣ್ಣಿನಲ್ಲಿ ಬಿರುಕು ಕಡಿಮೆಯಾಗಿದೆ.ಆದಾಯ ಮತ್ತು ಖರ್ಚು ಅನುಪಾತ ರೈತರ ಪದ್ಧತಿ-3.17– ಪ್ರಾತ್ಯಕ್ಷಿಕೆ: 3.65
24. Demonstration of Nutrient management in BT cotton for Higher productivity	Farmers expressed that application of potassium nitrate and magnesium sulphate enhance the yield 20.25 t/ha compare to farmers practice 18.20 t/ha and reduces leaf reddening in cotton. The cost benefit ratio - demonstration 2.40 and farmers practice 2.21
ಬಿಟಿ ಹತ್ತಿ ಬೆಳೆಯಲ್ಲಿ ಪೋಷಕಾಂಶ ನಿರ್ವಹಣೆ	ಪೊಟ್ಯಾಸಿಯಮ್ ನೈಟ್ರೇಟ್ ಮತ್ತು ಮೆಗ್ನೀಸಿಯಮ್ ಸಲ್ಫೇಟ್ ಬಳಸುವುದರಿಂದ 20.25 ಟನ್/ಹೆಕ್ಟೇರ್ ಇಳುವರಿ ಹೆಚ್ಚಾಗಿದೆ ಮತ್ತು ರೈತರು 18.20 ಟನ್/ಹೆಕ್ಟೇರ್ ಇಳುವರಿ ಪಡೆದಿದ್ದಾರೆ ಮತ್ತು ಹತ್ತಿಯಲ್ಲಿ ಎಲೆಗಳು ಕೆಂಪಾಗುವುದು ಕಡಿಮೆಯಾಗಿದೆ. ಆದಾಯ ಮತ್ತು ಖರ್ಚು ಅನುಪಾತ ರೈತರ ಪದ್ಧತಿ-2.21 ಪ್ರಾತ್ಯಕ್ಷಿಕೆ – 2.40
25. Demonstration on management of pinworm in Tomato	Use of pheromone traps attracted moths by trapping in large no. and encouraged usage of traps which resulted in lesser infestation of pests and got higher yield 785.6 t/ha compared to farmers practice 527.15 t/ha. The cost benefit ratio - demonstration 2.40 and farmers practice 2.21.

Title ಶೀರ್ಷಿಕೆ	Result ಫಲಿತಾಂಶ
ಟೊಮ್ಯಾಟೋ ಬೆಳೆಯಲ್ಲಿ ಪಿನ್ ವರ್ಮ್ ನಿರ್ವಹಣೆ ಕುರಿತು ಪ್ರಾತ್ಯಕ್ಷಿಕೆ	ಫೆರೋಮೋನ್ ಬಲೆಗಳ ಬಳಕೆಯಿಂದ ಅಧಿಕ ಪ್ರಮಾಣದಲ್ಲಿ ಪತಂಗಗಳು ಆಕರ್ಷಿಸಿದೆ. ಇದರಿಂದಾಗಿ ಕೀಟಗಳ ಬಾಧೆ ಕಡಿಮೆಯಾಗಿದೆ ಮತ್ತು ರೈತರಿಗೆ 527.15 ಹೋಲಿಸಿದರೆ 785.6 ಕ್ವಿ/ಹೆ ಹೆಚ್ಚಿನ ಇಳುವರಿಯನ್ನು ದಾಖಲಿಸಿದೆ. ಆದಾಯ ಮತ್ತು ಖರ್ಚು ಅನುಪಾತ ರೈತರ ಪದ್ಧತಿ– 2.21ಪ್ರಾತ್ಯಕ್ಷಿಕೆ– 2.40
26. Demonstration on management of Fusarium wilt in Bengalgram	BGD-111-1 seeds were resistant to fusarium wilt compared to JG-11. The variety yielded more 24.52 even though there was no rain during cropping period compared to earlier variety 20.85. The cost benefit ratio - demonstration 1.63 and farmers practice 1.17
ಕಡಲೆ ಬೆಳೆಯಲ್ಲಿ ಫ್ಯುಸಾರಿಯಮ್ ಸೊರಗು ರೋಗ ನಿರ್ವಹಣೆ ಕುರಿತು ಪ್ರಾತ್ಯಕ್ಷಿಕೆ	JG– 11ಗೆ ಹೋಲಿಸಿದರೆ BGD–111–1 ಫ್ಯುಸಾರಿಯಮ್ ವಿಲ್ಟ್‌ಗೆ ನಿರೋಧಕವಾಗಿದೆ ಬೆ ಳೆ ಅವಧಿಯಲ್ಲಿ ಮಳೆ ಇಲ್ಲದಿದ್ದರೂ, ಹಿಂದಿನ ತಳಿಗೆ 20.85 ಹೋಲಿಸಿದರೆ 24.52 ರಷ್ಟು ಹೆಚ್ಚು ಇಳುವರಿ ದಾಖಲಾಗಿದೆ. ಆದಾಯ ಮತ್ತು ಖರ್ಚು ಅನುಪಾತ ರೈತರ ಪದ್ಧತಿ–1.63 ಪ್ರಾತ್ಯಕ್ಷಿಕೆ – 1.17
27. Demonstration of Improved variety Ragi KMR-340.	KMR 340, Ragi variety gave higher yield 28.15 q/ha when compared to the earlier adopted variety 19.75 q/ha and it is resistant to blast disease. The cost benefit ratio - demonstration 2.09 and farmers practice 1.51.
ರಾಗಿ ಕೆ.ಎಂ.ಆರ್–340 ತಳಿಯಪ್ರಾತ್ಯಕ್ಷಿಕೆ	ಕೆಎಂಆರ್340–, ರಾಗಿ ತಳಿಯು ರೈತರ ಪದ್ಧತಿಗೆ 19.75ಕ್ವಿ/ಹೆ ಹೋಲಿಸಿದರೆ 28.15 ಕ್ವಿ./ ಹೆಕ್ಟೇರ್ ಹೆಚ್ಚಿನ ಇಳುವರಿಯನ್ನು ನೀಡಿದೆ ಮತ್ತು ಇದು ಬೆಂಕಿ ರೋಗಕ್ಕೆ ನಿರೋಧಕವಾಗಿದೆ. ಆದಾಯ ಮತ್ತು ಖರ್ಚು ಅನುಪಾತ ರೈತರ ಪದ್ಧತಿ–1.51ಪ್ರಾತ್ಯಕ್ಷಿಕೆ – 2.09
28. Demonstration of Foxtail millet variety GPUF3 and its value addition	GPUF-3, Foxtail millet variety gave higher yield 19.50 q/ha when compared to the earlier adopted variety 14.0 q/ha. The cost benefit ratio - demonstration 1.62 and farmers practice 1.37
ನವಣೆ GPUF–3 ತಳಿಯ ಪ್ರಾತ್ಯಕ್ಷಿಕೆ	ನವಣೆ GPUF–3ತಳಿಯು ರೈತರ 14.0 ಕ್ವಿ/ಹೆ ಸ್ಥಳೀಯ ತಳಿಗಿಂತ 19.50 ಕ್ವಿ/ಹೆ ಅಧಿಕ ಇಳುವರಿ ನೀಡಿದೆ.ಆದಾಯ ಮತ್ತು ಖರ್ಚು ಅನುಪಾತ ರೈತರ ಪದ್ಧತಿ–1.37ಪ್ರಾತ್ಯಕ್ಷಿಕೆ – 1.62
29. Demonstration of Nutri - Garden at farm family House holds for nutritional security	The 250 sq.m area was sufficient and appropriate for establishment of nutri garden for a family of 4-6 members. Fresh and chemical free vegetables were made available round the year. Recreation and exercise for the body to maintain good health and fitness. It saved the time to purchase the vegetables at market and saved the money. Vegetable seed kits were made available at KVK for further expansion of the nutri garden
ಪೌಷ್ಟಿಕಾಂಶದ ಭದ್ರತೆಗೆ ರೈತ ಕುಟುಂಬಗಳಲ್ಲಿ ಪೌಷ್ಟಿಕ ಕೈತೋಟದ ಪ್ರಾತ್ಯಕ್ಷಿಕೆ	250 ಮೀಟರ್ ವಿಸ್ತೀರ್ಣವು 4–6 ಸದಸ್ಯರ ಕುಟುಂಬಕ್ಕೆ ಪೌಷ್ಟಿಕ ಕೈತೋಟವನ್ನು ಸ್ಥಾಪಿಸಲು ಸಾಕಾಗುತ್ತದೆ ಮತ್ತು ಸೂಕ್ತವಾಗಿದೆ.ತಾಜಾ ಮತ್ತು ರಾಸಾಯನಿಕ ಮುಕ್ತ ತರಕಾರಿಗಳನ್ನು ವರ್ಷಪೂರ್ತಿ ಲಭ್ಯವಾಗುವಂತೆ ಮಾಡಲಾಗುವುದು. ಉತ್ತಮ ಆರೋಗ್ಯ ಮತ್ತು ಫಿಟ್‌ನೆಸ್ ಅನ್ನು ಕಾಪಾಡಿಕೊಳ್ಳಲು ದೇಹಕ್ಕೆ ಮನರಂಜನೆ ಮತ್ತು ವ್ಯಾಯಾಮ. ಇದು ಮಾರುಕಟ್ಟೆಯಲ್ಲಿ ತರಕಾರಿಗಳನ್ನು ಖರೀದಿಸಲು ಸಮಯವನ್ನು ಉಳಿಸಿ ಹಣವನ್ನು ಉಳಿಸುತ್ತದೆ. ಪೌಷ್ಟಿಕ ಕೈತೋಟವು ಮತ್ತಷ್ಟು ವಿಸ್ತರಣೆಗಾಗಿ ಕೆವಿಕೆಯಲ್ಲಿ ತರಕಾರಿ ಬೀಜ ಕಿಟ್‌ಗಳನ್ನು ಲಭ್ಯವಾಗುವಂತೆ ಮಾಡಲಾಗಿದೆ
30. Demonstration of Nutri - Garden in Schools for nutritional security	Establishing nutri garden in school premises will get pesticide free vegetables, students will get aware about the vegetable crops and same may be utilized for midday meals by consuming vegetables in day-to-day diet enhance the nutritional status of children. Nutri gardens are cost effective and sustainable approach to mitigate the micro nutrient malnutrition in the school children
ಪೌಷ್ಟಿಕಾಂಶದ ಭದ್ರತೆಗೆ ಶಾಲೆಗಳಲ್ಲಿ ಪೌಷ್ಟಿಕ ಕೈತೋಟದ ಪ್ರಾತ್ಯಕ್ಷಿಕೆ	ಶಾಲಾ ಆವರಣದಲ್ಲಿ ನ್ಯೂಟ್ರಿ ಗಾರ್ಡನ್ ಸ್ಥಾಪಿಸುವುದರಿಂದ ಕೀಟನಾಶಕ ಮುಕ್ತ ತರಕಾರಿಗಳು ದೊರೆಯುತ್ತವೆ, ವಿದ್ಯಾರ್ಥಿಗಳು ತರಕಾರಿ ಬೆಳೆಗಳ ಬಗ್ಗೆ ಅರಿವು ಮೂಡಿಸುವುದು ಮತ್ತು ದಿನನಿತ್ಯದ ಆಹಾರದಲ್ಲಿ ತರಕಾರಿಗಳನ್ನು ಸೇವಿಸುವ ಮೂಲಕ ಮಧ್ಯಾಹ್ನದ ಊಟಕ್ಕೂ ಇದನ್ನು ಬಳಸಬಹುದು,

Title ಶೀರ್ಷಿಕೆ	Result ಫಲಿತಾಂಶ
ಪೌಷ್ಟಿಕಾಂಶದ ಭದ್ರತೆಗೆ ಶಾಲೆಗಳಲ್ಲಿ ಪೌಷ್ಟಿಕ ಕೈತೋಟದ ಪ್ರಾತ್ಯಕ್ಷಿಕೆ	ಮಕ್ಕಳ ಪೌಷ್ಟಿಕ ಸ್ಥಿತಿಯನ್ನು ಹೆಚ್ಚಿಸುತ್ತದೆ. ಶಾಲಾ ಮಕ್ಕಳಲ್ಲಿ ಸೂಕ್ಷ್ಮ ಪೋಷಕಾಂಶಗಳ ಅಪೌಷ್ಟಿಕತೆಯನ್ನು ಕಡಿಮೆ ಮಾಡಲು ನ್ಯೂಟ್ರಿ ಗಾರ್ಡನ್‌ಗಳು ವೆಚ್ಚ-ಪರಿಣಾಮಕಾರಿ ಮತ್ತು ಸುಸ್ಥಿರ ವಿಧಾನವಾಗಿದೆ
ICAR – KVK, Udupi : ಭಾರತೀಯ ಕೃಷಿ ಅನುಸಂಧಾನ ಪರಿಷತ್ – ಕೃಷಿ ವಿಜ್ಞಾನ ಕೇಂದ್ರ, ಬಹ್ಮಾವರ	
31. Farmer's Participatory Okra Seed Production (Var. Halu Bhendi)	Demonstration of Scientific seed production techniques in HaluBhendi in farmers participatory mode has resulted in higher seed yield of 8.75 q/ha and higher B:C ratio of 7.1
ರೈತರ ಸಹಭಾಗಿತ್ವದಲ್ಲಿ ಬೆಂಡೆ ಬೀಜಉತ್ಪಾದನೆ (ತಳಿ : ಹಾಲುಬೆಂಡೆ)	ಹಾಲು ಬೆಂಡೆಯಲ್ಲಿ ರೈತರ ಸಹಭಾಗಿತ್ವದಲ್ಲಿ ವೈಜ್ಞಾನಿಕ ಬೀಜೋತ್ಪಾದನೆಯ ಪ್ರಾತ್ಯಕ್ಷಿಕೆಯಲ್ಲಿ ಅಧಿಕ ಬೀಜದ ಇಳುವರಿ 8.75 ಕ್ವಿ./ಹೆ. ಮತ್ತುಲಾಭ : ಖರ್ಚಿನ ಅನುಪಾತಗಳನ್ನು (7.1) ದಾಖಲಿಸಲಾಯಿತು
32. Demonstration of Ridge Gourd HYV - Arka Vikram	Introduction of high yielding ridgegourd variety Arka Vikram controlling soil borne pathogens and enhancing nutrient use efficiency by drenching of Arka Microbial 5P @ 25 g/l, spraying of vegetable special 1 g/l and drenching fruit flies using fruit fly traps has resulted in higher fruit yield and B:C ratio of 24 t/ha and 2.79 respectively compared to farmers practice (18.5 t/ha & 2.55)
ಅಧಿಕ ಇಳುವರಿ ಹೀರೆಕಾಯಿ ತಳಿ–ಅರ್ಕಾವಿಕ್ರ ಮ್ಪ್ರಾತ್ಯಕ್ಷಿಕೆ	ಅಧಿಕ ಇಳುವರಿ ನೀಡುವ ಸೀಮೆಕಾಯಿ ತಳಿ ಅರ್ಕಾ ವಿಕ್ರಮ್ ಪರಿಚಯವು ಮಣ್ಣಿನಿಂದ ಹರಡುವ ರೋಗಕಾರಕಗಳನ್ನು ನಿಯಂತ್ರಿಸುತ್ತದೆ ಮತ್ತು ಪೋಷಕಾಂಶಗಳ ಬಳಕೆಯ ದಕ್ಷತೆಯನ್ನು ಹೆಚ್ಚಿಸುತ್ತದೆ. ಅರ್ಕಾ ಮೈಕ್ರೋಬಿಯಲ್ 5P @ 25 ಗ್ರಾಂ/ಲೀ ಅನ್ನು ಲೀ ನಲ್ಲಿ ನೆನೆಸುವುದು, ತರಕಾರಿ ವಿಶೇಷ 1 ಗ್ರಾಂ/ಲೀ ಸಿಂಪಡಿಸುವುದು ಮತ್ತು ಹಣ್ಣಿನ ನೊಣ ಬಲೆಗಳನ್ನು ಬಳಸಿ ಹಣ್ಣಿನ ನೊಣಗಳನ್ನು ನೆನೆಸುವುದು ರೈತರ ಅಭ್ಯಾಸಕ್ಕೆ ಹೋಲಿಸಿದರೆ ಕ್ರಮವಾಗಿ 24 ಟನ್/ಹೆ ಮತ್ತು 2.79 ರ ಹೆಚ್ಚಿನ ಹಣ್ಣಿನ ಇಳುವರಿ ಮತ್ತು ಬಿ:ಸಿ ಅನುಪಾತವನ್ನು ಹೊಂದಿದೆ (18.5 ಟನ್/ಹೆ & 2.55)
33. Integrated Crop Management in HemmadiChrysathemum	Demonstration of good agronomic practices like preparation of raised beds of 30 cm height, mulching, wider spacing of 30 x 30 cm, proper nutrient management of 40:20:40 kg NPK /acre, FYM 8 t/acre, need based foliar spray of micronutrients (ZnSo4 0.25% FeSo4 0.25% and Boric acid 0.1%) Neem oil @ 2ml/l & control of whiteflies through foliar spray of dimentoate 2 ml/l has resulted in lesser incidence (28.23%) of whiteflies, higher flower yield (14.18/ha) & B:C ratio (2.08) compared to farmer practice (46.56%, 12.02 t/ha and 1.74 respectively)
ಸೇವಂತಿಗೆಯಲ್ಲಿ ಸಮಗ್ರ ಬೆಳೆ ನಿರ್ವಹಣೆ ಪದ್ಧತಿಗಳು	ಹೆಮ್ಮಾಡಿ ಸೇವಂತಿಗೆಯಲ್ಲಿ ಸಮಗ್ರ ಬೆಳೆನಿರ್ವಹಣೆ ಪದ್ಧತಿಗಳಾದ ಏರುಮಡಿ ತಯಾರಿಕೆ, ಮಲ್ಚಿಂಗ್, 30 ಸೆಂ.ಮೀ x 30 ಸೆಂ.ಮೀ ಅಂತರದಲ್ಲಿ ಗಿಡಗಳ ನಾಟಿ, 40:20:40 ಕೆಜಿ ಸಾ:ರಂ:ಪೊ/ ಎಕರೆಗೆ ಮತ್ತು ಕೊಟ್ಟಿಗೆಗೊಬ್ಬರ 8 ಟನ್/ಎಕರೆಗೆ ಬಳಕೆ, ಸೂಕ್ಷ್ಮ ಪೋಷಕಾಂಶಗಳ ಸಿಂಪರಣೆ (ZnSo4 0.25% FeSo4 0.25% ಮತ್ತು ಬೋರಿಕ್ ಆಮ್ಲ 0.1%) ಬೇವಿನಎಣ್ಣೆ ಸಿಂಪರಣೆ 2 ಮಿ.ಲೀ /ಲೀಗೆ ಮತ್ತು ಡೈಮಿಥೋಯೇಟ್ಕೀಟ ನಾಶಕಸಿಂಪರಣೆ 2 ಎಂ.ಎಲ್./ಲೀ ನಿಂದ ಬಿಳಿನೊಣಗಳ ಹತೋಟಿಯಂತಹ ಕ್ರಮಗಳಿಂದಾಗಿ ರೈತರ ಪದ್ಧತಿಗಿಂತ ಕಡಿಮೆ ಕೀಟಬಾದೆ (28.23%, ಅಧಿಕ ಇಳುವರಿ (14.18 ಟನ್/ಹೆ.) ಮತ್ತು ಅಧಿಕ ಲಾಭಖರ್ಚಿನ ಅನುಪಾತ 2.08 ದಾಖಲಿಸಲಾಯಿತು
34. Assessment of Bottlegourd varieties	Introduction of improved high yielding varieties, Arka Shreyas and INM practises like application of 50:38:25 kg/ha NPK, 25 t/ha FYM, Foliar application of vegetable special @ 2g/l and soil drenching with AMC (Arka Microbial Special 25 g/L and IPM practices like keeping 10 fruitfly traps /acre and foliar spray of neem oil 2 ml/L were demonstrated. Higher yield and B:C ratio of 24.75 t/ha and 2.5 were recorded in demo plot compared to Farmers practice (14.32t/ha & 2.06 respectively).

Title ಶೀರ್ಷಿಕೆ	Result ಫಲಿತಾಂಶ
ಅಧಿಕ ಇಳುವರಿ ನೀಡುವ ಸೋರೆಕಾಯಿ ತಳಿ ಅರ್ಕಾಶ್ರೇಯಾ ಪ್ರಾತ್ಯಕ್ಷಿಕೆ	ಸೋರೆಯ ಸುಧಾರಿತ, ಅಧಿಕ ಇಳುವರಿ ತಳಿ ಅರ್ಕಾಶ್ರೇಯಸನ್ನು ಪರಿಚಯಿಸಲಾಯಿತು. ಸದರಿ ಪ್ರಾತ್ಯಕ್ಷಿಕೆಯಲ್ಲಿ ಬೆಳೆಗೆ ಸಮಗ್ರ ಪೋಷಕಾಂಶ ನೀಡುವುದು 50:38:25 ಕೆಜಿ ಸಾ:ರಂ:ಪೊ/ಹೆ, ಕೊಟ್ಟಿಗೆಗೊಬ್ಬರ 25 ಟ/ಹೆ ಎಲೆಗಳಿಗೆ ತರಕಾರಿ ಸ್ಪೆಷಲ್ಸಿಂಪರಣೆ 2 ಗ್ರಾ/ಲೀ, ಬೇರುಗಳಿಗೆ ಅರ್ಕಾಮೈಕ್ರೋಬಿಯ ಲ್ಸ್ಪಷಲ್ಕೆಂಜ್ 25 ಗ್ರಾ/ಲೀ ನೀಡುವುದು ಮತ್ತು ಸಮಗ್ರ ಪೀಡೆನಿರ್ವಹಣೆಯಡಿ ಎಕರೆಗೆ 10 ಹಣ್ಣುನೊಣಗಳ ಟ್ರಾಪ್ ಇಡುವುದು ಮತ್ತು 2 ಮಿಲೀ/ ಲೀಟರಿನಂತೆ ಬೇವಿನ ಎಣ್ಣೆಯ ಸಿಂಪರಣೆಯಿಂದಾಗಿ 24.75ಟ/ಹೆ ಸೋರೆಕಾಯಿಯ ಇಳುವರಿ (ಲೋಕಲ್ 14.32 ಟ/ಹೆ) ಹಾಗೂ ಅದಿಕಲಾಭ: ಖರ್ಚಿನ ಅನುಪಾತ (2.5) (ಲೋಕಲ್ 2.06) ದಾಖಲಾಗಿರುತ್ತದೆ
35. Demonstration of Co-operative Paddy Nursery Production for Paddy Mechanization	Paddy area in Udupi district is declining day by day. In order to bring down the fallow land into cultivation, paddy mechanication is necessary. Therefore, we have formed 5 farmers group and they were trained for paddy nursery production. This group has produced paddy nursery for 200 acre in Kharif and rabi season as a result they got an employment opportunity for 3 months and labour wages of Rs.320000 and got a net profit of about Rs.160000. As a result they are helping to bring down the paddy fallow land in the district
ಸಹ ಬಾಗಿತ್ವದಲ್ಲಿ ಭತ್ತದ ನೇಜಿ ಉತ್ಪಾಧನೆಯ ಪ್ರಾತ್ಯಕ್ಷಿಕೆ	ಉಡುಪಿ ಜಿಲ್ಲೆಯಲ್ಲಿ ಬತ್ತದ ಕೃಷಿ ದಿನದಿಂದ ದಿನಕ್ಕೆ ಕುಸಿಯುತ್ತಿದೆ. ಇದನ್ನು ಕಡಿಮೆ ಮಾಡಬೇಕೆಂದರೆ ಬತ್ತದ ಯಾಂತ್ರೀಕರಣ ಒಂದು ದಾರಿಯಾಗಿರುತ್ತದೆ. ಇದಕ್ಕಾಗಿ ಗಾವಳಿಗ್ರಾಮದಲ್ಲಿ 5 ರೈತರ ಒಂದು ತಂಡವನ್ನು ರಚಿಸಿ ಅವರಿಗೆ ಬೇಕಾದ ಬತ್ತದ ನೇಜಿತಯಾರಿ ತರಬೇತಿಯನ್ನುಕೊಟ್ಟು ಪ್ರೋತ್ಸಾಹಿಸಲಾಯಿತು. ಇದರ ಪರಿಣಾಮವಾಗಿ ಮಳೆಗಾಲ ಮತ್ತು ಚಳಿಗಾಲದಲ್ಲಿ ಈ ಗುಂಪಿನ ರೈತರು ಒಟ್ಟು 200 ಎಕರೆಗೆ ಬೇಕಾದ ಬತ್ತದನೇಜಿ 3 ತಿಂಗಳ ಕೆಲಸವನ್ನು ತಮ್ಮ ಗ್ರಾಮದಲ್ಲಿಯೇ ಪಡೆದಿದಲ್ಲದೆ ಇದರಮಜೂರಿ ರೂ.320000 ಗಳನ್ನು ಮತ್ತು ನೇರ ಮಾರಾಟದಿಂದ ನಿವ್ವಳ ಲಾಭವಾಗಿ ಒಟ್ಟು ರೂ.160000 ಪಡೆದು ಬತ್ತದ ಖಾಲಿಜಾಗದಲ್ಲಿ ಕೃಷಿಮಾಡಲು ಮುಂದಾಗಿದ್ದಾರೆ
Special programmes : ವಿಶೇಷಕಾರ್ಯಕ್ರಮಗಳು	
36. Nutritional garden	Housewives have gained financial independence through the sale of surplus vegetables. The health of family members has improved due to increased consumption of nutritious homegrown fresh vegetables Water, nutrients, household waste and time have been used efficiently Organic farming has been given importance and has contributed to peace of mind
ಪೌಷ್ಟಿಕ ಕೈತೋಟದ ಪ್ರಾತ್ಯಕ್ಷಿಕೆ	ಹೆಚ್ಚುವರಿ ತರಕಾರಿಗಳ ಮಾರಾಟದಿಂದ ಗೃಹಿಣಿಯರಿಗೆ ಆರ್ಥಿಕ ಸ್ವಾವಲಂಬನೆ ದೊರಕಿದೆ. ಪೌಷ್ಠಿಕ ಕೈತೋಟದ ತಾಜಾತರಕಾರಿಗಳ ಹೆಚ್ಚಿನ ಸೇವನೆಯಿಂದ ಕುಟುಂಬ ಸದಸ್ಯರ ಆರೋಗ್ಯಮಟ್ಟ ಸುಧಾರಿಸಿದೆ. ನೀರು, ಪೋಷಕಾಂಶ, ಗೃಹತ್ಯಾಜ್ಯ ಮತ್ತು ಸಮಯದ ಸಮರ್ಪಕ ಬಳಕೆಕಂಡುಬಿದೆ. ಸಾವಯವ ಕೃಷಿಗೆಮಹತ್ವ ನೀಡಿದಂತಾಗಿ ನೆಮ್ಮದಿಗೆ ಪೂರಕವಾಗಿದೆ
Indian Council Of Agricultural Research - Krishi Vigyan Kendra Chitradurga **ಭಾರತೀಯ ಕೃಷಿ ಅನುಸಂಧಾನ ಪರಿಷತ್ – ಕೃಷಿ ವಿಜ್ಞಾನ ಕೇಂದ್ರ, ಚಿತ್ರದುರ್ಗ**	
37. Integrated crop management in castor	The yield in the **demonstration plot** (Hybrid: ICH-5/66, FYM – 7.5 t /ha, $N:P_2O_5:K_2O$ 37.5:37.5:25 kg/ha, Imidacloprid 17.8 SL 0.5 ml/l - sucking pests, Emamectin benzoate 5 SG – 0.3 g/l –for Defoliators pests, Bird perching (25 No.s/ha), Carbendazim 50 WP 1g/l -botrytis disease) was 20.1 q/ha, which is 26.37% higher than the **check**. The BC ratio was found to be 2.37 in demo and the BC ratio in the farmers practice was found to be 1.82
ಹರಳು ಬೆಳೆಯ ಸಮಗ್ರಬೆಳೆ ನಿರ್ವಹಣೆ	ಪ್ರಾತ್ಯಕ್ಷಿಕೆ ತಾಕಿನಲ್ಲಿ ಸಮಗ್ರ ಬೆಳೆನಿರ್ವಹಣೆ ಕೈಗೊಂಡಿದ್ದು (ಹೈಬ್ರಿಡ್: ICH–66, ಕೊಟ್ಟಿಗೆಗೊಬ್ಬರ: 7.5 ಟ /ಹೆ. , 37.5:37.5:25 ಸಾ:ರಂಜಕ: ಪೊಟ್ಯಾಶ್ರತಿ ಹೆಕ್ಟೇರಿಗೆ, ಇಮಿಡಾಕ್ಲೋಪ್ರಿಡ್ 17.8 SL 0.5 ಮಿಲಿ/ಲೀ – ರಸ ಹೀರುವ ಕೀಟಗಳಿಗೆ, ಎಮಾಮೆ ಕ್ಟಿನ್ಬೆಂಜೊಯೇಟ್ 5 SG – 0.3 ಗ್ರಾಂ/ ಲೀ. – ಎಲೆತಿನ್ನುವ ಹುಳುಗಳಿಗೆ, ಹಕ್ಕಿ ಕೂರುವುದಕ್ಕೆ (25 ಸಂ./ಹೆ),

Title ಶೀರ್ಷಿಕೆ	Result ಫಲಿತಾಂಶ
ಹರಳು ಬೆಳೆಯ ಸಮಗ್ರಬೆಳೆ ನಿರ್ವಹಣೆ	ಕಾರ್ಬೆಂಡಜಿಮ್ 50 WP 1 ಗ್ರಾಂ/ ಲೀ. – ಬೊಟ್ರಿಟಿಸ್ರೋಗ), ಈ ತಾಕಿನ ಇಳುವರಿಯು 20.1 ಕ್ವಿ./ಹೆ ಇದನ್ನು ರೈತರ ಪದ್ಧತಿಗೆ ಹೋಲಿಸಿದಾಗ ಶೇ. 26.37 ರಷ್ಟು ಹೆಚ್ಚು ಇಳುವರಿ ಬಂದಿರುತ್ತದೆ. ಆದಾಯ ಮತ್ತು ಖರ್ಚಿನ ಅನುಪಾತವು 2.37 ರಷ್ಟು ಕಂಡುಬಂದಿರುತ್ತದೆ ಮತ್ತು ರೈತರ ಪದ್ಧತಿಯಲ್ಲಿ ಆದಾಯ ಮತ್ತು ಖರ್ಚಿನ ಅನುಪಾತವು 1.82 ರಷ್ಟು ದೃಢೀಕರಿಸಲಾಗಿದೆ
38. Integrated crop management in Field bean	In the demonstration, integrated nutrient management in Field bean (Variety: HA-5, FYM – 7.5 t/ha, RDF - 25:50:25 N:P_2O_5 :K_2O kg/ha+ Foliar application of pulse magic @ 10g/l, Imidacloprid 17.8 SL @ 0.5ml/l, Emamectin benzoate 5 SG @ 0.3 g/l, Foliar spray 19:19:19 – 4g/l) was carried out and the yield of this crop was 30.0 q/ha in demonstration. When compared to the farmers' system, the yield was 25.67 percent higher in demonstration. BC ratio was recorded as 3.00 indemonstration. BC ratio in the farmers practice was found to be 2.38
ಅವರೆ ಬೆಳೆಯ ಸಮಗ್ರ ಬೆಳೆನಿರ್ವಹಣೆ	ಪ್ರಾತ್ಯಕ್ಷಿಕೆಯಲ್ಲಿ ಸಮಗ್ರ ಪೋಷಕಾಂಶ ನಿರ್ವಹಣೆಯನ್ನು ಕೈಗೊಂಡಿದ್ದು (ತಳಿ: HA–5, ಕೊಟ್ಟಿಗೆಗೊಬ್ಬರ: 7.5 ಟ/ಹೆ, ರಸಗೊಬ್ಬರಗಳು: 25:50:25 ಸಾ:ರಂಜಕ: ಪೊಟ್ಯಾಶ್ ಕೆಜಿ/ಹೆ, ಎಲೆಗಳಿಗೆ ಸಿಂಪರಣೆ ಪಲ್ಸ್ಮ್ಯಾಜಿಕ್ @ 10 ಗ್ರಾಂ/ಲೀ., ಇಮಿಡಾಕ್ಲೋಪ್ರಿಡ್ 17.8 SL @ 0.5 ಮಿಲಿ/ಲೀ, ಎಮಾಮೆಕ್ಟಿನ್ಬೆಂಜೊಯೇಟ್ 5 SG @ 0.3 ಗ್ರಾಂ/ಲೀ., ಎಲೆಗಳಿಗೆ ಸಿಂಪರಣೆ 19:19:19 – 4 ಗ್ರಾಂ/ಲೀ), ಈ ತಾಕಿನ ಇಳುವರಿಯು 30.0 ಕ್ವಿ./ಹೆ. ಪಡೆಯಲಾಗಿದೆ. ಇದನ್ನು ರೈತರ ಪದ್ಧತಿಗೆ ಹೋಲಿಸಿದಾಗಶೇ. 25.67 ರಷ್ಟು ಇಳುವರಿ ಹೆಚ್ಚು ಪಡೆಯಲಾಗಿದೆ. ಆದಾಯ ಮತ್ತು ಖರ್ಚಿನ ಅನುಪಾತವು 3.0 ರಷ್ಟು ದಾಖಲಿಸಲಾಗಿದೆ. ರೈತರ ಪದ್ಧತಿಯಲ್ಲಿ ಆದಾಯ ಮತ್ತು ಖರ್ಚಿನ ಅನುಪಾತವು 2.38 ರಷ್ಟು ಕಂಡುಬಂದಿರುತ್ತದೆ
39. Integrated management of Fall Armyworm in Maize	The yield of maize in the demonstration plot (Intercrop with Redgram (8:1), Seed treatment with Azospirillum, Trichoderma and phosphorus solubilizing bacteria @ 500 g/ha, FYM– 7.5 tons/ha, Chemical Fertilizer 100:50:25 kg NPK/ha, (Use 50% nitrogen at the time of sowing, remaining 25% after 30 days and remaining 25% after 50 days), Zinc Sulphate 10 kg/ha, Use 12 traps per hectare after 8 days of sowing, Insecticide Chlorantraniliprole 18.5 EC - 0.4 ml per liter of water and for the control of leaf spot disease, use Mancozeb 75 WP - 2.5 g per liter of water) was 54.62 quintals per hectare with a net profit of Rs. 66571 and the B:C ratio was 2.47. The yield in the farmer plot was 43.54 quintals per hectare and the B:C ratio was 2.10. The percentage yield due to good management was 20.31. The average number of armyworms per 10 plants was 0.48 in the demonstration plot and 4.92 in the farmer's practice
ಮೆಕ್ಕೆಜೋಳ ಬೆಳೆಯಲ್ಲಿ ಸೈನಿಕ ಹುಳುವಿನ ಸಮಗ್ರ ನಿರ್ವಹಣೆ	ಪ್ರಾತ್ಯಕ್ಷಿಕೆ ತಾಕಿನಲ್ಲಿ(ತೊಗರಿ ಬೆಳೆಯ ಜೊತೆ ಅಂತರಬೆಳೆ(8:1), ಜೀವಾಣುಗಳಾದ ಅಜೋಸ್ಪಿರಿಲ್ಲಮ್, ಟ್ರೈಕೋಡರ್ಮಾ ಮತ್ತು ರಂಜಕ ಕರಗಿಸುವ ಜೀವಾಣು ಪ್ರತಿ ಹೆಕ್ಟೇರಿಗೆ 500 ಗ್ರಾಂ ಬಳಸಿ ಬೀಜೋಪಚಾರ ಮಾಡಿ, ಕೊಟ್ಟಿಗೆ ಗೊಬ್ಬರ – 7.5 ಟನ್/ಹೆ., ಸಾ:ರ:ಪೊ 100:50:25 ಕೆ.ಜಿ./ಹೆ., (ಶೇಕಡ 50 ಸಾರಜನಕವನ್ನು ಬಿತ್ತನೆ ಸಮಯದಲ್ಲಿ ಬಳಸಿ, ಉಳಿದ ಶೇಕಡ 25ರಷ್ಟನ್ನು 30 ದಿನಗಳ ನಂತರ ಮತ್ತು ಉಳಿದ ಶೇಕಡ 25 ರಷ್ಟನ್ನು 50 ದಿನಗಳ ನಂತರ ಬಳಸಿರಿ), ಜಿಂಕೆ ಸಲ್ಫೇಟ್ 10 ಕೆ.ಜಿ./ಹೆ.ಬಿತ್ತನೆಯಾದ 8 ದಿನಗಳ ನಂತರ, ಮೋಹಕ ಬಲೆಗಳನ್ನು ಹೆಕ್ಟೇರಿಗೆ 12 ರಂತೆ ಬಳಸಿ, ಕೀಟನಾಶಕವಾದ ಕ್ಲೊರಾಂಟ್ರನಿಲಿಪ್ರೋಲ್ 18.5ಇ.ಸಿ – 0.4 ಮಿ.ಲೀ. ಪ್ರತಿ ಲೀಟರ್ ನೀರಿಗೆ ಬೆರೆಸಿ ಮತ್ತು ಎಲೆ ಚುಕ್ಕೆ ರೋಗದ ಹತೋಟಿಗೆ ಮ್ಯಾಂಕೊಜೆಬ್ 75ಡಬ್ಲ್ಯು.ಪಿ. – 2.5 ಗ್ರಾಂ ಪ್ರತಿ ಲೀಟರ್ ನೀರಿಗೆ ಬೆರೆಸಿ ಬಳಸಿರಿ) ಮೆಕ್ಕೆಜೋಳದ ಇಳುವರಿಯು ಹೆಕ್ಟೇರಿಗೆ 54.62 ಕ್ವಿಂಟಾಲ್ ಪಡೆದಿದ್ದು ನಿವ್ವಳ ಲಾಭವು ರೂ. 66571 ಆಗಿರುತ್ತದೆ ಹಾಗೂ ಆದಾಯ ಖರ್ಚಿನ ಅನುಪಾತವು 2.47 ರಷ್ಟಾಗಿದೆ. ರೈತರ ತಾಕಿನಲ್ಲಿ ಇಳುವರಿಯು ಹೆಕ್ಟೇರಿಗೆ 43.54 ಕ್ವಿಂಟಾಲ್ ಮತ್ತು ಆದಾಯ ಖರ್ಚಿನ ಅನುಪಾತವು 2.10 ರಷ್ಟು ಕಂಡುಬಂದಿರುತ್ತದೆ. ಉತ್ತಮ ನಿರ್ವಹಣೆಯಿಂದ ಶೇಕಡಾವಾರು

Title ಶೀರ್ಷಿಕೆ	Result ಫಲಿತಾಂಶ
ಮೆಕ್ಕೆಜೋಳ ಬೆಳೆಯಲ್ಲಿ ಸೈನಿಕ ಹುಳುವಿನ ಸಮಗ್ರ ನಿರ್ವಹಣೆ	ಇಳುವರಿಯ ಪ್ರಮಾಣವು 20.31 ರಷ್ಟು ದಾಖಲಾಗಿರುತ್ತದೆ. ಸೈನಿಕ ಹುಳುವಿನ ಸಂಖ್ಯೆಯು ಪ್ರತಿ 10 ಗಿಡದ ಸರಾಸರಿ ಸಂಖ್ಯೆಯು 0.48ರಷ್ಟು ಪ್ರಾತ್ಯಕ್ಷಿಕೆ ತಾಕಿನಲ್ಲಿ ಕಂಡುಬಂದಿದ್ದು 4.92 ರಷ್ಟು ರೈತರ ತಾಕಿನಲ್ಲಿ ಕಂಡುಬಂದಿರುತ್ತದೆ
40. Integrated crop management in castor	The yield in the **demonstration plot** (Hybrid: ICH-5/66, FYM – 7.5 t /ha, N:P_2O_5:K_2O 37.5:37.5:25 kg/ha, Imidacloprid 17.8 SL 0.5 ml/l - sucking pests, Emamectin benzoate 5 SG – 0.3 g/l –for Defoliators pests, Bird perching (25 No.s/ha), Carbendazim 50 WP 1g/l -botrytis disease) was 20.1 q/ha, which is 26.37% higher than the **check**. The BC ratio was found to be 2.37 in demo and the BC ratio in the farmers practice was found to be 1.82
ಹರಳು ಬೆಳೆಯ ಸಮಗ್ರಬೆಳೆ ನಿರ್ವಹಣೆ	ಪ್ರಾತ್ಯಕ್ಷಿಕೆ ತಾಕಿನಲ್ಲಿ ಸಮಗ್ರ ಬೆಳೆನಿರ್ವಹಣೆ ಕೈಗೊಂಡಿದ್ದು (ಹೈಬ್ರಿಡ್: ICH–66, ಕೊಟ್ಟಿಗೆಗೊಬ್ಬರ: 7.5 ಟ /ಹೆ. , 37.5:37.5:25 ಸಾ:ರಂಜಕ: ಪೊಟ್ಯಾಶ್ಪ್ರತಿ ಹೆಕ್ಟೇರಿಗೆ, ಇಮಿಡಾಕ್ಲೋಪ್ರಿಡ್ 17.8 SL 0.5 ಮಿಲಿ/ಲೀ – ರಸ ಹೀರುವ ಕೀಟಗಳಿಗೆ, ಎಮಾಮೆ ಕ್ವಿನ್ಟೆಂಜೊಯೇಟ್ 5 SG – 0.3 ಗ್ರಾಂ/ ಲೀ. – ಎಲೆತಿನ್ನುವ ಹುಳುಗಳಿಗೆ, ಹಕ್ಕಿ ಕೂರುವುದಕ್ಕೆ (25 ಸಂ./ಹೆ), ಕಾರ್ಬೆಂಡಜಿಮ್ 50 WP 1 ಗ್ರಾಂ/ ಲೀ. – ಬೊಟ್ರಿಟಿಸ್ರೋಗ), ಈ ತಾಕಿನ ಇಳುವರಿಯು 20.1 ಕ್ವಿ./ಹೆ ಇದನ್ನು ರೈತರ ಪದ್ಧತಿಗೆ ಹೋಲಿಸಿದಾಗ ಶೇ. 26.37 ರಷ್ಟು ಹೆಚ್ಚು ಇಳುವರಿ ಬಂದಿರುತ್ತದೆ. ಆದಾಯ ಮತ್ತು ಖರ್ಚಿನ ಅನುಪಾತವು 2.37 ರಷ್ಟು ಕಂಡುಬಂದಿರುತ್ತದೆ ಮತ್ತು ರೈತರ ಪದ್ಧತಿಯಲ್ಲಿ ಆದಾಯ ಮತ್ತು ಖರ್ಚಿನ ಅನುಪಾತವು 1.82 ರಷ್ಟು ದೃಢೀಕರಿಸಲಾಗಿದೆ
41. Integrated crop management in Field bean	In the demonstration, integrated nutrient management in Field bean (Variety: HA-5, FYM – 7.5 t/ha, RDF - 25:50:25 N:P_2O_5 :K_2O kg/ha+ Foliar application of pulse magic @ 10g/l, Imidacloprid 17.8 SL @ 0.5ml/l, Emamectin benzoate 5 SG @ 0.3 g/l, Foliar spray 19:19:19 – 4g/l) was carried out and the yield of this crop was 30.0 q/ha in demonstration. When compared to the farmers' system, the yield was 25.67 percent higher in demonstration. BC ratio was recorded as 3.00 indemonstration. BC ratio in the farmers practice was found to be 2.38
ಅವರೆ ಬೆಳೆಯ ಸಮಗ್ರ ಬೆಳೆನಿರ್ವಹಣೆ	ಪ್ರಾತ್ಯಕ್ಷಿಕೆಯಲ್ಲಿ ಸಮಗ್ರ ಪೋಷಕಾಂಶ ನಿರ್ವಹಣೆಯನ್ನು ಕೈಗೊಂಡಿದ್ದು (ತಳಿ: HA–5, ಕೊಟ್ಟಿಗೆಗೊಬ್ಬರ: 7.5 ಟ/ಹೆ, ರಸಗೊಬ್ಬರಗಳು: 25:50:25 ಸಾ:ರಂಜಕ: ಪೊಟ್ಯಾಶ್ ಕೆಜಿ/ಹೆ, ಎಲೆಗಳಿಗೆ ಸಿಂಪರಣೆ ಪಲ್ಸ್ಮ್ಯಾಜಿಕ್ @ 10 ಗ್ರಾಂ/ಲೀ., ಇಮಿಡಾಕ್ಲೋಪ್ರಿಡ್ 17.8 SL @ 0.5 ಮಿಲಿ/ಲೀ, ಎಮಾಮೆಕ್ವಿನ್ಟೆಂಜೊಯೇಟ್ 5 SG @ 0.3 ಗ್ರಾಂ/ಲೀ., ಎಲೆಗಳಿಗೆ ಸಿಂಪರಣೆ 19:19:19 – 4 ಗ್ರಾಂ/ಲೀ), ಈ ತಾಕಿನ ಇಳುವರಿಯು 30.0 ಕ್ವಿ./ಹೆ. ಪಡೆಯಲಾಗಿದೆ. ಇದನ್ನು ರೈತರ ಪದ್ಧತಿಗೆ ಹೋಲಿಸಿದಾಗಶೇ. 25.67 ರಷ್ಟು ಇಳುವರಿ ಹೆಚ್ಚು ಪಡೆಯಲಾಗಿದೆ. ಆದಾಯ ಮತ್ತು ಖರ್ಚಿನ ಅನುಪಾತವು 3.0 ರಷ್ಟು ದಾಖಲಿಸಲಾಗಿದೆ. ರೈತರ ಪದ್ಧತಿಯಲ್ಲಿ ಆದಾಯ ಮತ್ತು ಖರ್ಚಿನ ಅನುಪಾತವು 2.38 ರಷ್ಟು ಕಂಡುಬಂದಿರುತ್ತದೆ
42. Integrated Crop Management in Chrysanthemum	Integrated Crop Management (ICM) in chrysanthemum crop was conducted as frontline demonstration. The demonstration showed high flower yield (8.9 tons/ha). The incidence of deformed flower (4.4%) and leaf blight disease was 4.7%. The incidence of deformed flowers (7%) and leaf blight disease was found to be 6.8% in farmer's practice. The net returns in the demonstration plot were Rs. 2,06,450 per hectare, with a B:C ratio of 2.04. The net returns in the farmers practice were Rs. 1,45,600 per hectare, with a B:C ratio of 1.80
ಸೇವಂತಿಗೆಯ ಸಮಗ್ರ ಬೆಳೆ ನಿರ್ವಹಣೆ	ಸೇವಂತಿಗೆ ಬೆಳೆಯಲ್ಲಿ ಸಮಗ್ರ ಬೆಳೆ ನಿರ್ವಹಣೆ ಮುಂಚೂಣಿ ಪ್ರಾತ್ಯಕ್ಷಿಕೆಯನ್ನು ರೈತರಿಗೆ ಪರಿಚಯಿಸಲಾಯಿತು. ಪ್ರಾತ್ಯಕ್ಷಿಕೆ ತಾಕಿನಲ್ಲಿ ಹೆಚ್ಚಿನ ಹೂವಿನ ಇಳುವರಿ (8.9 ಟನ್/ಹೆ.) ಕಂಡುಬಂದಿರುತ್ತದೆ. ಪ್ರಾತ್ಯಕ್ಷಿಕೆ ತಾಕಿನಲ್ಲಿ ವಿಕೃತ ಹೂವಿನ ಪ್ರಮಾಣ (ಶೇ.4.4) ಮತ್ತು ಎಲೆ ಅಂಗಮಾರಿ ರೋಗದ ಪ್ರಮಾಣ ಶೇ. 4.7ರಷ್ಟು ಇರುವುದು ಕಂಡುಬಂದಿರುತ್ತದೆ. ರೈತರ ತಾಕಿನಲ್ಲಿ ವಿಕೃತ ಹೂವಿನ ಪ್ರಮಾಣ (ಶೇ. 7) ಮತ್ತು ಎಲೆ ಅಂಗಮಾರಿ

Title ಶೀರ್ಷಿಕೆ	Result ಫಲಿತಾಂಶ
ಸೇವಂತಿಗೆಯ ಸಮಗ್ರ ಬೆಳೆ ನಿರ್ವಹಣೆ	ರೋಗದ ಪ್ರಮಾಣ ಶೇ. 6.8 ರಷ್ಟು ಇರುವುದು ಕಂಡುಬಂದಿರುತ್ತದೆ. ಪ್ರಾತ್ಯಕ್ಷಿಕೆ ತಾಕಿನಲ್ಲಿ ನಿವ್ವಳ ಆದಾಯವು ಪ್ರತಿ ಹೆಕ್ಟರ್‌ಗೆ ರೂ. 2,06,450 ರಷ್ಟು ಇದ್ದು, ಲಾಭ ಮತ್ತು ಖರ್ಚಿನ ಅನುಪಾತವು 2.04 ರಷ್ಟಿದೆ. ರೈತರ ತಾಕಿನಲ್ಲಿ ನಿವ್ವಳ ಆದಾಯವು ಪ್ರತಿ ಹೆಕ್ಟರ್‌ಗೆ ರೂ. 1,45,600 ರಷ್ಟು ಇದ್ದು, ಲಾಭ ಮತ್ತು ಖರ್ಚಿನ ಅನುಪಾತವು 1.8 ರಷ್ಟಿದೆ
43. Demonstration of onion variety Line -883	During the monsoon season (2025-26) K-883 Onion Variety Demonstration K-883 Onion Variety was introduced to the farmers along with the recommended farming practices. The demonstration plot showed high tuber yield (24.7 t/ha). The farmers practice showed low tuber yield (19.4 t/ha). The yield of the demonstration plot was found to be 27.31 percent higher than the farmers practice. The net returns in the demonstration is Rs. 2,11,100 per hectare, with a BC ratio of 2.91. The net returns in the farmers practice is Rs. 1,53,700 per hectare, with a BC ratio of 2.56
ಈರುಳ್ಳಿ ತಳಿಯ ಪ್ರಾತ್ಯಕ್ಷಿಕೆ K –883	ಮುಂಗಾರು ಹಂಗಾಮಿನಲ್ಲಿ (2025–26) ಕೆ–883 ಈರುಳ್ಳಿ ತಳಿ ಪ್ರಾತ್ಯಕ್ಷಿಕೆಯನ್ನು ಸಿಫಾರಸ್ಸು ಮಾಡಿದ ಬೇಸಾಯ ಕ್ರಮಗಳೊಂದಿಗೆ ಕೆ–883 ಈರುಳ್ಳಿ ತಳಿಯನ್ನು ರೈತರಿಗೆ ಪರಿಚಯಿಸಲಾಯಿತು. ಪ್ರಾತ್ಯಕ್ಷಿಕೆ ತಾಕಿನಲ್ಲಿ ಹೆಚ್ಚಿನ ಗಡ್ಡೆಯ ಇಳುವರಿ (24.7 ಟನ್./ ಹೆ.) ಕಂಡುಬಂದಿರುತ್ತದೆ. ರೈತರ ತಾಕಿನಲ್ಲಿ ಕಡಿಮೆ ಗಡ್ಡೆಯ ಇಳುವರಿ (19.4 ಟನ್./ ಹೆ.) ಕಂಡುಬಂದಿರುತ್ತದೆ. ಪ್ರಾತ್ಯಕ್ಷಿಕೆ ತಾಕಿನ ಇಳುವರಿಯು ರೈತರ ಪದ್ಧತಿ ತಾಕಿಗಿಂತ ಶೇಕಡಾ 27.31 ರಷ್ಟು ಹೆಚ್ಚಿರುವುದು ಕಂಡುಬಂದಿರುತ್ತದೆ. ಪ್ರಾತ್ಯಕ್ಷಿಕೆ ತಾಕಿನಲ್ಲಿ ನಿವ್ವಳ ಆದಾಯವು ಪ್ರತಿ ಹೆಕ್ಟರ್‌ಗೆ ರೂ. 2,11,100 ರಷ್ಟು ಇದ್ದು, ಲಾಭ ಮತ್ತು ಖರ್ಚಿನ ಅನುಪಾತವು 2.91 ರಷ್ಟಿದೆ. ರೈತರ ತಾಕಿನಲ್ಲಿ ನಿವ್ವಳ ಆದಾಯವು ಪ್ರತಿ ಹೆಕ್ಟರ್‌ಗೆ ರೂ. 1,53,700 ರಷ್ಟು ಇದ್ದು, ಲಾಭ ಮತ್ತು ಖರ್ಚಿನ ಅನುಪಾತವು 2.56 ರಷ್ಟಿದೆ
44. Demonstration of Arka tanvichilli hybrid for higher yield	In the demonstration of Arka Tanvi chilli hybrid variety, the demonstration plot (16.6 t/ha) yielded the highest green chillies compared to the farmers' practice (13.1 t/ha). The fruit length (9.4 cm) and fruit weight (4.9 g) were found to be maximum in the demonstration plot compared to the farmers practice (7.8 cm and 4.0 g, respectively). The net returns (Rs. 2,52,800) and B:C ratio (2.19) were highest in the demonstration plot. However, the farmers' practice recorded a low net returns (Rs. 1,63,800) and B: C ratio (1.80)
ಹೆಚ್ಚಿನ ಇಳುವರಿಗಾಗಿ ಅರ್ಕಾ ತನ್ವಿ ಮೆಣಸಿನಕಾಯಿ ಸಂಕರಣತಳಿಯ ಪ್ರಾತ್ಯಕ್ಷಿಕೆ	ಅರ್ಕಾ ತನ್ವಿ ಮೆಣಸಿನಕಾಯಿ ಸಂಕರಣ ತಳಿಯ ಪ್ರಾತ್ಯಕ್ಷಿಕೆಯಲ್ಲಿ ರೈತರ ಪದ್ಧತಿಯ ತಾಕಿಗೆ (13.1 ಟನ್/ ಹೆ.) ಹೋಲಿಸಿದರೆ ಪ್ರಾತ್ಯಕ್ಷಿಕೆ ತಾಕಿನಲ್ಲಿ (16.6 ಟನ್/ ಹೆ.) ಅತಿ ಹೆಚ್ಚಿನ ಹಸಿರು ಮೆಣಸಿನಕಾಯಿ ಇಳುವರಿಯು ಕಂಡು ಬಂದಿದೆ. ರೈತರ ಪದ್ಧತಿಯ ತಾಕಿಗೆ ಹೋಲಿಸಿದರೆ (ಕ್ರಮವಾಗಿ 7.8 ಸೆಂ.ಮೀ. ಮತ್ತು 4.0 ಗ್ರಾಂ) ಪ್ರಾತ್ಯಕ್ಷಿಕೆ ತಾಕಿನಲ್ಲಿ ಹಣ್ಣಿನ ಉದ್ದ (9.4ಸೆಂ.ಮೀ.) ಮತ್ತು ಹಣ್ಣಿನ ತೂಕ (4.9 ಗ್ರಾಂ) ಗರಿಷ್ಠವಾಗಿರುವುದು ಕಂಡು ಬಂದಿದೆ. ಪ್ರಾತ್ಯಕ್ಷಿಕೆ ತಾಕಿನಲ್ಲಿ ನಿವ್ವಳ ಆದಾಯ (ರೂ.2,52,800) ಮತ್ತು ಲಾಭ ಖರ್ಚಿನ ಅನುಪಾತ (2.19) ಅತ್ಯಧಿಕವಾಗಿದೆ. ಆದರೆ ರೈತರ ಪದ್ಧತಿಯ ತಾಕಿನಲ್ಲಿ ಕಡಿಮೆ ನಿವ್ವಳ ಆದಾಯ (ರೂ.1,63,800) ಮತ್ತು ಲಾಭ ಖರ್ಚಿನ ಅನುಪಾತ(1.80) ದಾಖಲಾಗಿದೆ

C. Demonstrations : ಪ್ರಾತ್ಯಕ್ಷಿಕೆಗಳು

Centre : ಕೇಂದ್ರ		Nos. ಸಂಖ್ಯೆಗಳು	Participants ಭಾಗವಹಿಸಿದವರು
1.	ICAR - KVK, Shivamogga : ಭಾ.ಕೃ.ಅ.ಪ. – ಕೆ.ವಿ.ಕೆ., ಶಿವಮೊಗ್ಗ	64	12786
2.	ICAR - KVK, Chitradurga : ಭಾ.ಕೃ.ಅ.ಪ. – ಕೆ.ವಿ.ಕೆ., ಹಿರಿಯೂರು	20	397

Centre : ಕೇಂದ್ರ		Nos. ಸಂಖ್ಯೆಗಳು	Participants ಭಾಗವಹಿಸಿದವರು
3.	ICAR - KVK,Chikkamagaluru: ಭಾ.ಕೃ.ಅ.ಪ. – ಕೆ.ವಿ.ಕೆ., ಚಿಕ್ಕಮಗಳೂರು	21	739
4.	ICAR - KVK,Udupi : ಭಾ.ಕೃ.ಅ.ಪ. – ಕೆ.ವಿ.ಕೆ., ಉಡುಪಿ	26	1300
5.	EEU, Kathalagere : ವಿಸ್ತರಣಾ ಶಿಕ್ಷಣ ಘಟಕ, ಕತ್ತಲಗೆರೆ	09	544
	Total : ಒಟ್ಟು	**140**	**15,766**

D. Training Programmes Organized for Farmers / Departmental Staff / Others
ರೈತರಿಗೆ / ಇಲಾಖಾ ಸಿಬ್ಬಂದಿಗಳಿಗೆ / ಇತರರಿಗೆ ಏರ್ಪಡಿಸಿದ ತರಬೇತಿ ಕಾರ್ಯಕ್ರಮಗಳು

Area / Discipline ಕ್ಷೇತ್ರ/ ವಿಷಯ	On campus: ಒಳ ಆವರಣ		Off campus: ಹೊರ ಆವರಣ	
	No. of Trainings ತರಬೇತಿಗಳ ಸಂಖ್ಯೆ	No. of Participants ಭಾಗವಹಿಸಿದವರ ಸಂಖ್ಯೆ	No. of Trainings ತರಬೇತಿಗಳ ಸಂಖ್ಯೆ	No. of Participants ಭಾಗವಹಿಸಿದವರ ಸಂಖ್ಯೆ
1. Crop Production: ಬೆಳೆ ಉತ್ಪಾದನೆ	40	1699	57	6193
2. Plant protection: ಸಸ್ಯ ಸಂರಕ್ಷಣೆ	25	1327	58	5391
3. Horticulture: ತೋಟಗಾರಿಕೆ	25	1517	53	5675
4. Home Science: ಗೃಹ ವಿಜ್ಞಾನ	36	2424	45	7923
5. Soil Science: ಮಣ್ಣು ವಿಜ್ಞಾನ	17	916	53	5815
6. Agril. Extension: ಕೃಷಿ ವಿಸ್ತರಣೆ	32	1669	29	7221
7. Animal Science: ಪಶು ವಿಜ್ಞಾನ	1	18	–	–
8. Fishery : ಮೀನುಗಾರಿಕೆ	10	370	10	235
Total: ಒಟ್ಟು	**186**	**9940**	**305**	**38453**

E. Soil, Water and Lime samples analyzed: ಮಣ್ಣು, ನೀರು ಮತ್ತು ಸುಣ್ಣದ ಮಾದರಿಗಳ ವಿಶ್ಲೇಷಣೆ

Sample Details ಮಾದರಿ ವಿವರಗಳು	No. of Samples analyzed ಮಾದರಿಗಳ ವಿಶ್ಲೇಷಣೆ ಸಂಖ್ಯೆ	No. of Farmers benefitted ಫಲಾನುಭವಿ ರೈತರ ಸಂಖ್ಯೆ	Amount generated (Rs.) ಸೃಜಿಸಲಾದ ಮೊತ್ತ (ರೂ.ಗಳಲ್ಲಿ)
1. Soil : ಮಣ್ಣು	3571	3084	926500
2. Water : ನೀರು	1124	754	159900
3. Lime : ಸುಣ್ಣ	64	36	32000
Total : ಒಟ್ಟು	**4,759**	**3,874**	**11,18,400**

F. Agro Advisory Services: ಕೃಷಿ ಸಲಹಾ ಸೇವೆಗಳು

Particulars ವಿವರಗಳು	ICAR - KVK, Shivamogga ಭಾ.ಕೃ.ಅ.ಪ. - ಕೆ.ವಿ.ಕೆ., ಶಿವಮೊಗ್ಗ	ICAR - KVK Chitradurga ಭಾ.ಕೃ.ಅ.ಪ.- ಕೆ.ವಿ.ಕೆ. ಹಿರಿಯೂರು	ICAR - KVK Chikkamagaluru ಭಾ.ಕೃ.ಅ.ಪ.- ಕೆ.ವಿ.ಕೆ., ಚಿಕ್ಕಮಗಳೂರು	ICAR -KVK Udupi ಭಾ.ಕೃ.ಅ.ಪ.- ಕೆ.ವಿ.ಕೆ., ಉಡುಪಿ	EEU, Kathalagere ವಿಸ್ತರಣಾ ಶಿಕ್ಷಣ ಘಟಕ ಕತ್ತಲಗೆರೆ	EEU, Madikeri ವಿಸ್ತರಣಾ ಶಿಕ್ಷಣ ಘಟಕ ಮಡಿಕೇರಿ	EU Thirthahalli ವಿಸ್ತರಣಾ ಘಟಕ ತೀರ್ಥಹಳ್ಳಿ	EU Sringeri ವಿಸ್ತರಣಾ ಘಟಕ ಶೃಂಗೇರಿ	Total ಒಟ್ಟು
1. On farm : ಒಳ ಆವರಣ	1863	1934	1855	832	152		186	51	**6873**
2. Off farm : ಹೊರ ಆವರಣ	2524	720	8500	2208	28		-	15	**13995**
3. Over Phone : ದೂರವಾಣಿ	2881	2119	21600	15378	995		210	150	**43333**
4. SMS : ಸಂದೇಶ	8500	1045	162	13	1450		85	80	**11335**

G. Farm productions from different ICAR-KVKs : ವಿವಿಧ ಭಾ.ಕೃ.ಅ.ಪ. ಕೆ.ವಿ.ಕೆ.ಗಳಿಂದ ಕ್ಷೇತ್ರ ಉತ್ಪಾದನೆ

Particulars: ವಿವರಗಳು	(in quintal) (ಕ್ವಿಂಟಾಲ್‌ಗಳಲ್ಲಿ)	Particulars : ವಿವರಗಳು	In Numbers ಸಂಖ್ಯೆಗಳಲ್ಲಿ
Cereals : ಧಾನ್ಯಗಳು	14.35	Spices : ಸಾಂಬಾರುಬೆಳೆಗಳು	1070877
Pulses : ದ್ವಿದಳ ಧಾನ್ಯಗಳು	15	Arecanut and Coconut : ಅಡಿಕೆಮತ್ತುತೆಂಗಿನಗೋಟು	555331

Particulars: ವಿವರಗಳು	(in quintal) (ಕ್ವಿಂಟಾಲ್‌ಗಳಲ್ಲಿ)	Particulars : ವಿವರಗಳು	In Numbers ಸಂಖ್ಯೆಗಳಲ್ಲಿ
Oilseeds: ಎಣ್ಣೆಕಾಳುಗಳು	4.68	Super Napier : ಸೂಪರ್‌ನೇಪಿಯರ್	13520
Vegetables and Fruits ತರಕಾರಿ ಮತ್ತು ಹಣ್ಣುಗಳು	8.467	Planting Materials produced in Horticultural Crops ತೋಟಗಾರಿಕಾ ಬೆಳೆಗಳ ಸಸ್ಯೋತ್ಪಾದನೆ	50929
Fodder Jowar seed ಮೇವಿನ ಜೋಳದ ಬೀಜ	1.8		

H. Other Extension Activities: ಇತರೆ ವಿಸ್ತರಣಾ ಚಟುವಟಿಕೆಗಳು

Sl. No. ಕ್ರ. ಸಂ.	Extension Activities ವಿಸ್ತರಣಾ ಚಟುವಟಿಕೆಗಳು	Nos. ಸಂಖ್ಯೆ	Participants ಭಾಗವಹಿಸಿದವರು
1.	Group Discussion / Meetings: ಗುಂಪು ಚರ್ಚೆ/ ಸಭೆಗಳು	179	3935
2.	Field visits: ಕ್ಷೇತ್ರ ಭೇಟಿಗಳು	714	6156
3.	Telephonic consultation to farmers: ರೈತರಿಗೆ ದೂರವಾಣಿ ಸಮಾಲೋಚನೆ	52837	52979
4.	Farm Advisory Services including farmers visit to ICAR KVK ಕೆ.ವಿ.ಕೆ. ಗೆ ರೈತರ ಭೇಟಿಯೊಂದಿಗೆ ಕೃಷಿ ಸಲಹಾ ಸೇವೆ	40365	41176
5.	Diagnostic visits: ವಿಶ್ಲೇಷಣಾತ್ಮಕ ಭೇಟಿಗಳು	21	324
6.	Radio programmes: ಬಾನುಲಿ ಕಾರ್ಯಕ್ರಮಗಳು	88	-
7.	ICAR KVK activities coverage in news paper ದಿನಪತ್ರಿಕೆಗಳಲ್ಲಿ ಐ.ಸಿ.ಎ.ಆರ್. ಕೆ.ವಿ.ಕೆ. ಕಾರ್ಯಚಟುವಟಿಕೆಗಳ ಪ್ರಸಾರ	300	-
8.	Popular articles published in Farm Magazines / extension literature / bulletins / training manual/book/leaflets/folders ಕೃಷಿ ಪತ್ರಿಕೆಗಳಲ್ಲಿ ಪ್ರಕಟಣೆಯಾದ ಜನಪ್ರಿಯ ಲೇಖನಗಳು / ವಿಸ್ತರಣಾ ಸಾಹಿತ್ಯ / ವರದಿಗಳು / ತರಬೇತಿ ಕೈಪಿಡಿ / ಪುಸ್ತಕ / ಕರಪತ್ರಗಳು / ಮಡಿಕೆ ಪತ್ರಗಳು	26	-
9.	Research papers published in scientific journals ವೈಜ್ಞಾನಿಕ ನಿಯತಕಾಲಿಕಗಳಲ್ಲಿ ಸಂಶೋಧನ ಬರವಣಿಗೆಗಳ ಪ್ರಕಟಣೆ	21	-
10.	TV Programmes: ದೂರದರ್ಶನ ಕಾರ್ಯಕ್ರಮಗಳು	10	-
11.	Video/CD/Film shows: ದೃಶ್ಯ ತುಣುಕು/ ಚಿತ್ರ ಪ್ರದರ್ಶನ/ ಧ್ವನಿ ಸಾಂದ್ರಿಕೆ	85	2466
12.	Exposure visits (educational tours): ಪ್ರದರ್ಶನ ಭೇಟಿ (ಶೈಕ್ಷಣಿಕ ಪ್ರವಾಸ)	40	1332
13.	Field days: ಕ್ಷೇತ್ರೋತ್ಸವಗಳು	34	1828
14.	Method Demonstrations: ಪದ್ಧತಿ ಪ್ರಾತ್ಯಕ್ಷಿಕೆಗಳು	220	9177
15.	Farm trials: ಕ್ಷೇತ್ರ ಪ್ರಯೋಗಗಳು	13	85
16.	Seminars: ವಿಚಾರ ಸಂಕಿರಣಗಳು	18	1297
17.	Workshops: ಕಾರ್ಯಾಗಾರಗಳು	24	2675
18.	Animal health camp: ಪಶು ಆರೋಗ್ಯ ಶಿಬಿರ	2	70
19.	Important days celebrated: ಪ್ರಮುಖ ದಿನಾಚರಣೆಗಳು	84	8341
20.	Farmers-Scientists interaction: ರೈತರು ಮತ್ತು ವಿಜ್ಞಾನಿಗಳ ಸಂವಾದ	246	26794
21.	SMS Messages: ಎಸ್‌ಎಂಎಸ್ ಸಂದೇಶಗಳು	2890	156391
22.	Participated as resource persons: ಸಂಪನ್ಮೂಲ ವ್ಯಕ್ತಿಗಳಾಗಿ ಭಾಗವಹಿಸುವಿಕೆ	306	11341
23.	Awareness programme: ಜಾಗೃತಿ ಕಾರ್ಯಕ್ರಮಗಳು	89	32924
24.	Bimonthly and Trimonthly workshops: ದ್ವೈಮಾಸಿಕ, ತ್ರೈಮಾಸಿಕ ಕಾರ್ಯಗಾರಗಳು	9	372
25.	FPO established: ಸ್ಥಾಪಿಸಲಾದ ರೈತ ಉತ್ಪಾದಕ ಸಂಸ್ಥೆ	1	295
26.	Extension Personnel: ವಿಸ್ತರಣಾ ಸಿಬ್ಬಂದಿ	22	797
27.	Exhibition : ವಸ್ತು ಪ್ರದರ್ಶನಗಳು	21	23,56,450
28.	Sponsored training Programmes: ಪ್ರಾಯೋಜಿತ ತರಬೇತಿ ಕಾರ್ಯಕ್ರಮಗಳು	18	895
29.	Vocational training Programmes: ವೃತ್ತಿಪರ ತರಬೇತಿ ಕಾರ್ಯಕ್ರಮಗಳು	28	838
30.	Skill oriented training programmes: ಕೌಶಲ್ಯಾಧಾರಿತ ತರಬೇತಿ ಕಾರ್ಯಕ್ರಮಗಳು	17	596
	Total: ಒಟ್ಟು	**98,707**	**27,19,534**

Particulars: ವಿವರಗಳು	(in quintal) (ಕ್ವಿಂಟಾಲ್‌ಗಳಲ್ಲಿ)	Particulars : ವಿವರಗಳು	In Numbers ಸಂಖ್ಯೆಗಳಲ್ಲಿ
Oilseeds: ಎಣ್ಣೆಕಾಳುಗಳು	4.68	Super Napier : ಸೂಪರ್‌ನೇಪಿಯರ್	13520
Vegetables and Fruits ತರಕಾರಿ ಮತ್ತು ಹಣ್ಣುಗಳು	8.467	Planting Materials produced in Horticultural Crops ತೋಟಗಾರಿಕಾ ಬೆಳೆಗಳ ಸಸ್ಯೋತ್ಪಾದನೆ	50929
Fodder Jowar seed ಮೇವಿನ ಜೋಳದ ಬೀಜ	1.8		

H. Other Extension Activities: ಇತರೆ ವಿಸ್ತರಣಾ ಚಟುವಟಿಕೆಗಳು

Sl. No. ಕ್ರ. ಸಂ.	Extension Activities ವಿಸ್ತರಣಾ ಚಟುವಟಿಕೆಗಳು	Nos. ಸಂಖ್ಯೆ	Participants ಭಾಗವಹಿಸಿದವರು
1.	Group Discussion / Meetings: ಗುಂಪು ಚರ್ಚೆ/ ಸಭೆಗಳು	179	3935
2.	Field visits: ಕ್ಷೇತ್ರ ಭೇಟಿಗಳು	714	6156
3.	Telephonic consultation to farmers: ರೈತರಿಗೆ ದೂರವಾಣಿ ಸಮಾಲೋಚನೆ	52837	52979
4.	Farm Advisory Services including farmers visit to ICAR KVK ಕೆ.ವಿ.ಕೆ. ಗೆ ರೈತರ ಭೇಟಿಯೊಂದಿಗೆ ಕೃಷಿ ಸಲಹಾ ಸೇವೆ	40365	41176
5.	Diagnostic visits: ವಿಶ್ಲೇಷಣಾತ್ಮಕ ಭೇಟಿಗಳು	21	324
6.	Radio programmes: ಬಾನುಲಿ ಕಾರ್ಯಕ್ರಮಗಳು	88	-
7.	ICAR KVK activities coverage in news paper ದಿನಪತ್ರಿಕೆಗಳಲ್ಲಿ ಐ.ಸಿ.ಎ.ಆರ್. ಕೆ.ವಿ.ಕೆ. ಕಾರ್ಯಚಟುವಟಿಕೆಗಳ ಪ್ರಸಾರ	300	-
8.	Popular articles published in Farm Magazines / extension literature / bulletins / training manual/book/leaflets/folders ಕೃಷಿ ಪತ್ರಿಕೆಗಳಲ್ಲಿ ಪ್ರಕಟಣೆಯಾದ ಜನಪ್ರಿಯ ಲೇಖನಗಳು / ವಿಸ್ತರಣಾ ಸಾಹಿತ್ಯ / ವರದಿಗಳು / ತರಬೇತಿ ಕೈಪಿಡಿ / ಪುಸ್ತಕ / ಕರಪತ್ರಗಳು / ಮಡಿಕೆ ಪತ್ರಗಳು	26	-
9.	Research papers published in scientific journals ವೈಜ್ಞಾನಿಕ ನಿಯತಕಾಲಿಕಗಳಲ್ಲಿ ಸಂಶೋಧನ ಬರವಣಿಗೆಗಳ ಪ್ರಕಟಣೆ	21	-
10.	TV Programmes: ದೂರದರ್ಶನ ಕಾರ್ಯಕ್ರಮಗಳು	10	-
11.	Video/CD/Film shows: ದೃಶ್ಯ ತುಣುಕು/ ಚಿತ್ರ ಪ್ರದರ್ಶನ/ ಧ್ವನಿ ಸಾಂದ್ರಿಕೆ	85	2466
12.	Exposure visits (educational tours): ಪ್ರದರ್ಶನ ಭೇಟಿ (ಶೈಕ್ಷಣಿಕ ಪ್ರವಾಸ)	40	1332
13.	Field days: ಕ್ಷೇತ್ರೋತ್ಸವಗಳು	34	1828
14.	Method Demonstrations: ಪದ್ಧತಿ ಪ್ರಾತ್ಯಕ್ಷಿಕೆಗಳು	220	9177
15.	Farm trials: ಕ್ಷೇತ್ರ ಪ್ರಯೋಗಗಳು	13	85
16.	Seminars: ವಿಚಾರ ಸಂಕಿರಣಗಳು	18	1297
17.	Workshops: ಕಾರ್ಯಾಗಾರಗಳು	24	2675
18.	Animal health camp: ಪಶು ಆರೋಗ್ಯ ಶಿಬಿರ	2	70
19.	Important days celebrated: ಪ್ರಮುಖ ದಿನಾಚರಣೆಗಳು	84	8341
20.	Farmers-Scientists interaction: ರೈತರು ಮತ್ತು ವಿಜ್ಞಾನಿಗಳ ಸಂವಾದ	246	26794
21.	SMS Messages: ಎಸ್‌ಎಂಎಸ್ ಸಂದೇಶಗಳು	2890	156391
22.	Participated as resource persons: ಸಂಪನ್ಮೂಲ ವ್ಯಕ್ತಿಗಳಾಗಿ ಭಾಗವಹಿಸುವಿಕೆ	306	11341
23.	Awareness programme: ಜಾಗೃತಿ ಕಾರ್ಯಕ್ರಮಗಳು	89	32924
24.	Bimonthly and Trimonthly workshops: ದ್ವೈಮಾಸಿಕ, ತ್ರೈಮಾಸಿಕ ಕಾರ್ಯಗಾರಗಳು	9	372
25.	FPO established: ಸ್ಥಾಪಿಸಲಾದ ರೈತ ಉತ್ಪಾದಕ ಸಂಸ್ಥೆ	1	295
26.	Extension Personnel: ವಿಸ್ತರಣಾ ಸಿಬ್ಬಂದಿ	22	797
27.	Sponsored training Programmes: ಪ್ರಾಯೋಜಿತ ತರಬೇತಿ ಕಾರ್ಯಕ್ರಮಗಳು	18	895
28.	Vocational training Programmes: ವೃತ್ತಿಪರ ತರಬೇತಿ ಕಾರ್ಯಕ್ರಮಗಳು	28	838
29.	Skill oriented training programmes: ಕೌಶಲ್ಯಾಧಾರಿತ ತರಬೇತಿ ಕಾರ್ಯಕ್ರಮಗಳು	17	596
	Total: ಒಟ್ಟು	**98,707**	**3,63,084**

Glimpses of Extension Activities

ವಿಸ್ತರಣಾ ಚಟುವಟಿಕೆಗಳ ಒಂದು ನೋಟ



Inauguration of Silver Jubilee Celebration of KVK, Shivamogga
ಕೃಷಿ ವಿಜ್ಞಾನ ಕೇಂದ್ರ, ಶಿವಮೊಗ್ಗದ ರಜತ ಮಹೋತ್ಸವದ ಉದ್ಘಾಟನಾ ಕಾರ್ಯಕ್ರಮ



Frontline Demonstration on Establishment of Terrace Gardens for Nutritional Security among Urban Residents
ನಗರವಾಸಿಗಳಿಗೆ ಪೌಷ್ಟಿಕಾಂಶ ಭದ್ರತೆಗೆ ತಾರಸಿ ತೋಟ ಸ್ಥಾಪನೆ ಕುರಿತು ಮುಂಚೂಣಿ ಪ್ರಾತ್ಯಕ್ಷಿಕೆ



OFT- Management of blossom end rot and fruit cracking in tomato for yield enhancement
ಇಳುವರಿ ಹೆಚ್ಚಳಕ್ಕಾಗಿ ಟೊಮೆಟೊದಲ್ಲಿ ಹೂವಿನ ತುದಿಕೊಳೆತ ಮತ್ತು ಹಣ್ಣಿನ ಬಿರುಕು ಬಿಡುವಿಕೆಯ ನಿರ್ವಹಣೆ



Inauguration of "Krishi Yana" – Agri-Tourism Centre at KVK, Shivamogga
ಕೆ.ವಿ.ಕೆ.–ಶಿವಮೊಗ್ಗದ ಕೃಷಿ ಯಾನ – ಕೃಷಿ ಪ್ರವಾಸೋದ್ಯಮದ ಉದ್ಘಾಟನೆ



Training on Microgreens Production Technology
ಸೂಕ್ಷ್ಮ ಹಸಿರು ಉತ್ಪಾದನಾ ತಾಂತ್ರಿಕತೆ ಕುರಿತು ತರಬೇತಿ



Demonstration on the Use of Drones in Agriculture
ಕೃಷಿಯಲ್ಲಿ ಡ್ರೋಣ್ ಬಳಕೆ ಕುರಿತು ಪ್ರಾತ್ಯಕ್ಷಿಕೆ



Information provided to school students who visited Krishi Yana – Agricultural Tourism
ಕೃಷಿ ಯಾನ – ಕೃಷಿ ಪ್ರವಾಸೋದ್ಯಮಕ್ಕೆ ಭೇಟಿ ನೀಡಿದ ಶಾಲಾ ವಿದ್ಯಾರ್ಥಿಗಳಿಗೆ ಮಾಹಿತಿ



Coconut Palm climbing skill development training under SCSP scheme
ಪರಿಶಿಷ್ಟ ಜಾತಿ ಉಪಯೋಜನೆಯಡಿ ಯಂತ್ರದ ಸಹಾಯದಿಂದ ತೆಂಗಿನಮರ ಹತ್ತುವ ಕೌಶಲ್ಯಾಭಿವೃದ್ಧಿ ತರಬೇತಿ



FLD-Arecanut leaf spot management
ಅಡಿಕೆಯಲ್ಲಿ ಎಲೆ ಚುಕ್ಕೆ ರೋಗ ನಿರ್ವಹಣೆ ಕುರಿತು ಮುಂಚೂಣಿ ಪ್ರಾತ್ಯಕ್ಷಿಕೆ



Method demonstration on management of soft rot in ginger
ಶುಂಠಿ ಕೊಳೆ ರೋಗನಿರ್ವಹಣೆ ಕುರಿತು ಪದ್ಧತಿ ಪ್ರಾತ್ಯಕ್ಷಿಕೆ



Use of Trichocard in paddy under FLD
'Demonstration on release of egg parasitoid for management of defoliator in paddy'
ಭತ್ತದಲ್ಲಿ ಎಲೆ ತಿನ್ನುವ ಕೀಟದ ನಿರ್ವಹಣೆಗಾಗಿ ಪರಾವಲಂಬಿ ಕೀಟ ಟ್ರೈಕೋಗ್ರಾಮ ಬಿಡುಗಡೆ ಪ್ರಾತ್ಯಕ್ಷಿಕೆಯಲ್ಲಿ ಟ್ರೈಕೋಕಾರ್ಡ್ ಬಳಕೆ



Establishment and maintenance of Nutri-Garden/ Kitchen Garden to Anganawadi workers
ಕೈತೋಟ ಪೌಷ್ಟಿಕ ತೋಟದ ಸ್ಥಾಪನೆ ಮತ್ತು ನಿರ್ವಹಣೆ ಕುರಿತು ಅಂಗನವಾಡಿ ಕಾರ್ಯಕರ್ತೆಯರಿಗೆ ತರಬೇತಿ



Exposure visit for Krishi Sakhi
'ಕೃಷಿಸಖಿ' – ಶೈಕ್ಷಣಿಕ ಪ್ರವಾಸ



Information on preparation of areca husk compost
ಅಡಿಕೆಸಿಪ್ಪೆಯಿಂದ ಗೊಬ್ಬರ ತಯಾರಿಕೆ ಕುರಿತು ಮಾಹಿತಿ



Students' visit to Food Processing Unit
ಆಹಾರ ಸಂಸ್ಕರಣಾ ಘಟಕಕ್ಕೆ ವಿದ್ಯಾರ್ಥಿಗಳಿಗೆ ಮಾಹಿತಿ



Problematic field visit
ಸಮಸ್ಯಾತ್ಮಕ ಕ್ಷೇತ್ರಬೇಟಿ



19th SAC Meeting of KVK, Shivamogga
ಕೆ.ವಿ.ಕೆ., ಶಿವಮೊಗ್ಗದ 19ನೇ ವೈಜ್ಞಾನಿಕ ಸಲಹಾ ಸಮಿತಿ ಸಭೆ



FLD on Areca husk compost preparation
ಅಡಿಕೆ ಸಿಪ್ಪೆಯಿಂದ ಗೊಬ್ಬರ ತಯಾರಿಕೆ ಕುರಿತು ಮುಂಚೂಣಿ ಪ್ರಾತ್ಯಕ್ಷಿಕೆ



Hon'ble Agriculture Minister, Government of Karnataka inaugurating the KVK Demonstration Plot during Krishi Mela-2025
ಮಾನ್ಯ ಕೃಷಿ ಮಂತ್ರಿಗಳು, ಕರ್ನಾಟಕ ಸರ್ಕಾರ ಇವರು ಕೃಷಿ ಮೇಳ–2025ರ ಕೆ.ವಿ.ಕೆ. ಪ್ರಾತ್ಯಕ್ಷಿಕೆ ತಾಕನ್ನು ಉದ್ಘಾಟಿಸುತ್ತಿರುವುದು



Shri Yediyurappa, Honorable Former Chief Minister, Government of Karnataka, visited the stall of KVK Shivamogga as a part of the 'Fruit and Flower Exhibition' organized by the Horticulture Department, Shivamogga
ಶಿವಮೊಗ್ಗದ ತೋಟಗಾರಿಕೆ ಇಲಾಖೆಯಿಂದ ಆಯೋಜಿಸಲಾದ' ಫಲಪುಷ್ಪ ಪ್ರದರ್ಶನದ' ಅಂಗವಾಗಿ ಕೆ.ವಿ.ಕೆ. ಶಿವಮೊಗ್ಗದ ಮಳಿಗೆಯನ್ನು ವೀಕ್ಷಿಸುತ್ತಿರುವ ಶ್ರೀಯಡಿಯೂರಪ್ಪರವರು, ಮಾನ್ಯ ಮಾಜಿ ಮುಖ್ಯಮಂತ್ರಿಗಳು, ಕರ್ನಾಟಕ ಸರ್ಕಾರ



A view of the KVK Shivamogga stall at the 'Fruit and Flower Exhibition' organized by the Horticulture Department

ತೋಟಗಾರಿಕೆ ಇಲಾಖೆಯಿಂದ ಆಯೋಜಿಸಲಾದ' ಫಲಪುಷ್ಪ ಪ್ರದರ್ಶನದಲ್ಲಿ ಕೆ.ವಿ.ಕೆ. ಶಿವಮೊಗ್ಗದ ಮಳಿಗೆಯ ಒಂದುನೋಟ



Honorable Vice Chancellor giving information about microgreens to Hon'ble MP and family at KVK stall during Krishi Mela-2025

ಮಾನ್ಯ ಸಚಿವರು ಮತ್ತು ಕುಟುಂಬದವರು ಕೃಷಿ ಮೇಳ–2025ರ ಕೆ.ವಿ.ಕೆ. ಮಳಿಗೆಯಲ್ಲಿ ಸೂಕ್ಷ್ಮ ಹಸಿರು ಕುರಿತು ಮಾಹಿತಿ ನೀಡುತ್ತಿರುವ ಗೌರವಾನ್ವಿತ ಕುಲಪತಿಗಳು



KVK, Shivamogga awarded as "Best stall" and "Best demonstration unit" during Krishi Mela

ಕೃಷಿ ಮೇಳ–2025ರ ಅತ್ಯುತ್ತಮ ಮಳಿಗೆ ಮತ್ತು ಅತ್ಯುತ್ತಮ ಪ್ರಾತ್ಯಕ್ಷಿಕೆ ತಾಕು ಪ್ರಶಸ್ತಿ ಪಡೆದ ಕೆ.ವಿ.ಕೆ., ಶಿವಮೊಗ್ಗ



Exposure visit to Progressive farmer's plot by Krishi Sakhis

ಕೃಷಿ ಸಖಿಯರಿಗೆ ಪ್ರಗತಿಪರ ಕೃಷಿಕರ ತಾಕಿಗೆ ಕ್ಷೇತ್ರಭೇಟಿ



National fish Farmers Day

ರಾಷ್ಟ್ರೀಯ ಮೀನು ಕೃಷಿಕರ ದಿನಾಚರಣೆ



Seminar on 'Arecanut crop'

ಅಡಿಕೆ ಬೆಳೆ ವಿಚಾರ ಸಂಕಿರಣ



FLD on introduction of GIFT* Tilapia Fish species in Farm Pond

ಕೃಷಿಹೊಂಡದಲ್ಲಿಗಿಫ್ಟ್ ತಿಲಾಪಿಯ ಮೀನುಮರಿಗಳ ಸಾಕಣೆಕುರಿತು ಮುಂಚೂಣಿ ಪ್ರಾತ್ಯಕ್ಷಿಕೆ



School children visited Krishi Yaana – Agro - Tourism centre of KVK

ಕೃಷಿ ಯಾನ – ಕೃಷಿ ಪ್ರವಾಸೋದ್ಯಮಕ್ಕೆ ಭೇಟಿ ನೀಡಿದ ಶಾಲಾ ವಿದ್ಯಾರ್ಥಿಗಳು



Soil health card distribution on the eve of world soil day

ವಿಶ್ವ ಮಣ್ಣು ದಿನಾಚರಣೆಯ ಅಂಗವಾಗಿ ಮಣ್ಣು ಆರೋಗ್ಯ ಕಾರ್ಡ್ ವಿತರಣೆ



Establishment of Terrace Garden and kitchen garden

ತಾರಸಿ ತೋಟ ಮತ್ತು ಕೈತೋಟ ಸ್ಥಾಪನೆ ಮತ್ತು ನಿರ್ವಹಣೆ ಕುರಿತು ತರಬೇತಿ



International Women's Day-2026

ಅಂತಾರಾಷ್ಟ್ರೀಯ ಮಹಿಳಾ ದಿನಾಚರಣೆ–2026



Tree plantation programme

ಮರ ನೆಡುವ ಕಾರ್ಯಕ್ರಮ



Women in agriculture day

ಕೃಷಿ ನಿರತ ಮಹಿಳಾ ದಿನಾಚರಣೆ



Training on Integrated Crop Management in Paddy

ಭತ್ತದಲ್ಲಿ ಸಮಗ್ರ ಬೆಳೆ ನಿರ್ವಹಣೆ ಕುರಿತು ತರಬೇತಿ



Field Day on Paddy

ಭತ್ತದ ಕ್ಷೇತ್ರೋತ್ಸವ



Atal bhujal programme Inaugration

ಅಟಲ್ ಭುಜಲ್ ಕಾರ್ಯಕ್ರಮ ಉದ್ಘಾಟನೆ



FLD: Farmer's Participatory Okra Seed Production (Var. Halu Bhendi)
ರೈತರ ಸಹಭಾಗಿತ್ವದಲ್ಲಿ ಬೆಂಡೆ ಬೀಜ ಉತ್ಪಾದನೆ



FLD: Demonstration of Co-operative Paddy Nursery Production for Paddy Mechanization
ಸಹಬಾಗಿತ್ವದಲ್ಲಿ ಭತ್ತದ ನೇಜಿ ಉತ್ಪಾದನೆಯ ಪ್ರಾತ್ಯಕ್ಷಿಕೆ



Fish Farmers Day
ಮೀನುಗಾರಿಕೆ ದಿನಾಚರಣೆ



World Food Day
ವಿಶ್ವ ಆಹಾರ ದಿನಾಚರಣೆ



FLD: Demonstration of Freshwater Pearl Farming
ಸಿಹಿ ನೀರ ಮುತ್ತು ಕೃಷಿಪ್ರಾತ್ಯಕ್ಷಿಕೆ



FLD: Demonstration of Specific Pathogen Free shrimp culture practices
ನಿರ್ದಿಷ್ಟ ರೋಗಾಣು ಮುಕ್ತ ಸಿಗಡಿ ಕೃಷಿ ಪದ್ಧತಿಗಳ ಪ್ರಾತ್ಯಕ್ಷಿಕೆ



FLD: Culture of Pearl Spot fish in brackish water ponds
ಉಪ್ಪು ನೀರಿನ ಕೊಳಗಳಲ್ಲಿ ಕಳಸೆ (ಇರ್ಪೆ–ಕರಿಮೀನು) ಮೀನುಕೃಷಿ



Cluster community resource persons (Krishi Sakhi)
ನೈಸರ್ಗಿಕ ಕೃಷಿ ಚಿಕ್ಕಮಗಳೂರು ಜಿಲ್ಲೆಯ ಸಮುದಾಯ ಸಂಪನ್ಮೂಲ ವ್ಯಕ್ತಿಗಳಿಗೆ (ಕೃಷಿ ಸಖಿಗಳಿಗೆ)



TP on Paddy variety Sahyadri Kempu Mukthi ಸಹ್ಯಾದ್ರಿ ಕೆಂಪುಮುಕ್ತಿ ಭತ್ತದ ಬೆಳೆಯ ತರಬೇತಿ



Basket making Training programme
ಬಿದಿರಿನ ಬುಟ್ಟಿ ತಯಾರಿಕೆ



Field Day under the FLD on integrated crop management in sunflower
ಸೂರ್ಯಕಾಂತಿಯಲ್ಲಿ ಸಮಗ್ರ ಬೆಳೆನಿರ್ವಹಣೆ ಕುರಿತ ಮುಂಚೂಣಿ ಪ್ರಾತ್ಯಕ್ಷಿಕೆಯಡಿ ಕ್ಷೇತ್ರೋತ್ಸವ



10th Ayurveda Day Celebration and Training Programme on Medicinal plants cultivation
10ನೇ ಆಯುರ್ವೇದ ದಿನಾಚರಣೆ ಮತ್ತು ಔಷಧೀಯ ಸಸ್ಯಗಳ ಕೃಷಿ ಕುರಿತು ತರಬೇತಿ ಕಾರ್ಯಕ್ರಮ



On campus training Mushroom cultivation
ಅಣಬೆ ಬೇಸಾಯದ ಕುರಿತು ಒಳ ಆವರಣ ತರಬೇತಿ



PM Kissan samman nidhi programme
ಪಿಎಂ ಕಿಸ್ಸಾನ್ ಸಮ್ಮಾನ್ ನಿಧಿ



Programme was inaugurated by Shri Govid Karjol, Honorable Member of Parliament – Chitradurga District
PMDDKY ಕಾರ್ಯಕ್ರಮವನ್ನು ಚಿತ್ರದುರ್ಗ ಜಿಲ್ಲೆಯ ಗೌರವಾನ್ವಿತ ಸಂಸತ್ ಸದಸ್ಯರಾದ ಶ್ರೀ ಗೋವಿದ್ ಕಾರಜೋಳ ಉದ್ಘಾಟಿಸಿದರು.



Dr. Gangadhar, Nodal Officer, ATARI vist to Onion seed production plot
ಡಾ. ಗಂಗಾಧರ್, ನೋಡಲ್ ಅಧಿಕಾರಿ, ATARI ಈರುಳ್ಳಿ ಬೀಜ ಉತ್ಪಾದನಾ ಪ್ಲಾಟ್‌ಗೆ ಭೇಟಿ ನೀಡಿದರು



Assessment of root grub management in arecanut
ಅಡಿಕೆಯಲ್ಲಿ ಬೇರು ಹುಳುಗಳ ನಿರ್ವಹಣೆಯ ಮೌಲ್ಯಮಾಪನ



Demonstration on management of pin worm in tomato
ಟೊಮ್ಯಾಟೋ ಬೆಳೆಯಲ್ಲಿ ಪಿನ್‌ವರ್ಮ್ ರೋಗದ ನಿರ್ವಹಣೆ



Nursery techniques in horticulture crops
ತೋಟಗಾರಿಕೆ ಬೆಳೆಗಳಲ್ಲಿ ನರ್ಸರಿ ತಾಂತ್ರಿಕತೆಗಳು



Scientific bee keeping
ವೈಜ್ಞಾನಿಕ ಜೇನುಸಾಕಾಣೆ



Demonstration of Ginger special for higher productivity in Ginger
ಅಧಿಕ ಇಳುವರಿಗಾಗಿ ಶುಂಠಿಬೆಳೆಯಲ್ಲಿ ಶುಂಠಿ ಸ್ಪೆಷಲ್ ಲಘು ಪೋಷಕಾಂಶದ ಪ್ರಾತ್ಯಕ್ಷಿಕೆ



Assessment of nutrient management practices in potato
ಆಲೂಗಡ್ಡೆಯಲ್ಲಿ ಪೋಷಕಾಂಶಗಳ ನಿರ್ವಹಣೆಯ ವಿಧಾನಗಳ ಮೌಲ್ಯಮಾಪನ



Demonstration of Soybean variety (JS-335)
ಸೋಯಅವರೆ (ಜೆ.ಎಸ್.-335) ತಳಿಯಪ್ರಾತ್ಯಕ್ಷಿಕೆ



Arecanut Seminar
ಅಡಿಕೆ ಬೆಳೆಯ ವಿಚಾರ ಸಂಕಿರಣ

5. Honours and Awards : ಗೌರವಗಳು ಮತ್ತು ಪ್ರಶಸ್ತಿಗಳು

Name ಹೆಸರು	Name of Award ಪ್ರಶಸ್ತಿಯ ಹೆಸರು	Awarding Body ಪ್ರಶಸ್ತಿ ನೀಡುವ ಸಂಸ್ಥೆ
A. Research Stations / ICAR- KVKs: ಸಂಶೋಧನಾ ಕೇಂದ್ರಗಳು / ಐಸಿಎಆರ್–ಕೆವಿಕೆಗಳು		
1. Areca Research Centre ZAHRS, Shivamogga ಅಡಿಕೆ ಸಂಶೋಧನಾ ಕೇಂದ್ರ ವ.ಕೃ.ತೋ.ಸಂ.ಕೇಂ, ಶಿವಮೊಗ್ಗ	Best Stall Exhibition Award (Research Category) ಅತ್ಯುತ್ತಮ ಮಳಿಗೆ ಪ್ರದರ್ಶನ ಪ್ರಶಸ್ತಿ (ಸಂಶೋಧನಾ ವಿಭಾಗ)	KSNUAHS, Shivamogga ಕೆ.ಶಿ.ನಾ.ಕೃ.ತೋ.ವಿ.ವಿ., ಶಿವಮೊಗ್ಗ
2. ICAR-KVK, Chitradurga ಚಿತ್ರದುರ್ಗದ ಐಸಿಎಆರ್–ಕೆವಿಕೆ	2nd Best stall award 2 ನೇ ಅತ್ಯುತ್ತಮ ಮಳಿಗೆ ಪ್ರಶಸ್ತಿ	KSNUAHS, Shivamogga ಕೆ.ಶಿ.ನಾ.ಕೃ.ತೋ.ವಿ.ವಿ., ಶಿವಮೊಗ್ಗ
3. ICAR-KVK, Chikkamagaluru ಐಸಿಎಆರ್–ಕೃಷಿ ವಿಜ್ಞಾನ ಕೇಂದ್ರ ಚಿಕ್ಕಮಗಳೂರು	Best stall award ಅತ್ಯುತ್ತಮ ಮಳಿಗೆ ಪ್ರಶಸ್ತಿ	University of Horticulture Sciences, Bagalkot ತೋಟಗಾರಿಕೆ ವಿಜ್ಞಾನ ವಿಶ್ವವಿದ್ಯಾಲಯ, ಬಾಗಲಕೋಟೆ
4. AICRP-Groundnut Centre AHRS Kathalagere ಎಐಸಿಆರ್ ಪಿ ನೆಲಗಡಲೆ ಕೇಂದ್ರ ಕೃ.ತೋ.ಸಂ.ಕೇಂದ್ರ, ಕತ್ತಲಗೆರೆ	Best Performing AICRP-Groundnut Centre ಅತ್ಯುತ್ತಮ ಪ್ರದರ್ಶನ ನೀಡುವ ಎಐಸಿಆರ್‌ಪಿ ನೆಲಗಡಲೆ ಕೇಂದ್ರ	ICAR – IIGR Junagadh ಐಸಿಎಆರ್ – ಐಐಜಿಆರ್ ಜುನಾಗಢ್
B. Scientists :ವಿಜ್ಞಾನಿಗಳು		
5. Dr. Sharanabasappa S Deshmukh Professor (Entomology) ಡಾ. ಶರಣಬಸಪ್ಪ ಎಸ್ ದೇಶಮುಖ್ ಪ್ರಾಧ್ಯಾಪಕರು (ಕೀಟಶಾಸ್ತ್ರ)	Dr. Bap Reddy Award for Integrated Pest Management ಸಮಗ್ರ ಕೀಟ ನಿರ್ವಹಣೆಗಾಗಿ ಡಾ. ಬಾಪ್ ರೆಡ್ಡಿ ಪ್ರಶಸ್ತಿ	Plant Protection Association of India Hyderabad ಭಾರತೀಯ ಸಸ್ಯ ಸಂರಕ್ಷಣಾ ಸಂಘ ಹೈದರಾಬಾದ್
6. Dr. C M Kalleshwaraswamy Professor (Entomology) ಡಾ. ಸಿ ಎಂ ಕಲ್ಲೇಶ್ವರಸ್ವಾಮಿ ಶಿಕ್ಷಕರು (ಕೀಟಶಾಸ್ತ್ರ)	Golden Jubilee Best Scientist Award ಸುವರ್ಣ ಮಹೋತ್ಸವ ಅತ್ಯುತ್ತಮ ವಿಜ್ಞಾನಿ ಪ್ರಶಸ್ತಿ	Plant Protection Association of India ಭಾರತೀಯ ಸಸ್ಯ ಸಂರಕ್ಷಣಾ ಸಂಘ
7. Dr. Nandish M S Professor (Agricultural Microbiology ಡಾ. ನಂದೀಶ್ ಎಂ ಎಸ್ ಪ್ರಾಧ್ಯಾಪಕರು, (ಕೃಷಿ ಸೂಕ್ಷ್ಮ ಜೀವವಿಜ್ಞಾನ)	Best DAESI Resource Person Award ಅತ್ಯುತ್ತಮ ದೇಸಿ ಸಂಪನ್ಮೂಲ ವ್ಯಕ್ತಿ ಪ್ರಶಸ್ತಿ	SAMETI (South) and Department of Agriculture, Shivamogga ಸಮೇತಿ (ದಕ್ಷಿಣ) ಮತ್ತು ಕೃಷಿ ಇಲಾಖೆ ಶಿವಮೊಗ್ಗ
8. Dr. A Y Hugar Professor (Agronomy) ಡಾ. ಎ ವೈ ಹೂಗಾರ್ ಪ್ರಾಧ್ಯಾಪಕರು (ಬೇಸಾಯಶಾಸ್ತ್ರ)	Excellence Research Scientist Award ಶ್ರೇಷ್ಠ ಸಂಶೋಧನಾ ವಿಜ್ಞಾನಿ ಪ್ರಶಸ್ತಿ	Agricultural Technology developments society (UP) in 8thinternational conference on agriculture held at Goa University ಗೋವಾ ವಿಶ್ವವಿದ್ಯಾಲಯದಲ್ಲಿ ನಡೆದ 8 ನೇ ಅಂತಾರಾಷ್ಟ್ರೀಯ ಕೃಷಿ ಸಮ್ಮೇಳನದಲ್ಲಿ ಕೃಷಿ ತಂತ್ರಜ್ಞಾನ ಅಭಿವೃದ್ಧಿ ಸೊಸೈಟಿ (ಉ.ಪ್ರ)
	Best Agronomist Award ಅತ್ಯುತ್ತಮ ಕೃಷಿ ವಿಜ್ಞಾನಿ ಪ್ರಶಸ್ತಿ	Agricultural Technology developments society (UP) in 9th International conference "Advances in agricultural, biological and bio diversity conservation for sustainable development (ABCD-2025)" held at Vijnan bhavan, University of Mysore ಮೈಸೂರು ವಿಶ್ವವಿದ್ಯಾನಿಲಯದ ವಿಜ್ಞಾನ್ ಭವನದಲ್ಲಿ ನಡೆದ "ಸುಸ್ಥಿರ ಅಭಿವೃದ್ಧಿಗಾಗಿ ಕೃಷಿ ಜೈವಿಕ ಮತ್ತು ಜೈವಿಕ ವೈವಿಧ್ಯತೆ ಸಂರಕ್ಷಣೆಯಲ್ಲಿ ಪ್ರಗತಿ (ABCD–2025)" ಎಂಬ 9ನೇ ಅಂತಾರಾಷ್ಟ್ರೀಯ ಸಮ್ಮೇಳನದಲ್ಲಿ ಕೃಷಿ ತಂತ್ರಜ್ಞಾನ ಅಭಿವೃದ್ಧಿ ಸೊಸೈಟಿ (ಉ.ಪ್ರ.)

Name ಹೆಸರು	Name of Award ಪ್ರಶಸ್ತಿಯ ಹೆಸರು	Awarding Body ಪ್ರಶಸ್ತಿ ನೀಡುವ ಸಂಸ್ಥೆ
9. Dr. Gajendra T H Associate Professor (Agricultural Extension) ಡಾ. ಗಜೇಂದ್ರ ಟಿ ಎಚ್ ಸಹ ಪ್ರಾಧ್ಯಾಪಕರು (ಕೃಷಿ ವಿಸ್ತರಣೆ)	Best Extension Scientist Award ಅತ್ಯುತ್ತಮ ವಿಸ್ತರಣಾ ವಿಜ್ಞಾನಿ ಪ್ರಶಸ್ತಿ	ISASTR Society, New Delhi ಐಎಸ್‌ಎಎಸ್‌ಟಿಆರ್ ಸೊಸೈಟಿ, ನವದೆಹಲಿ
	Scientist of the Year Award ವರ್ಷದ ವಿಜ್ಞಾನಿ ಪ್ರಶಸ್ತಿ	Agro Environmental Development Society (AEDS) Rampur, Uttar Pradesh ಕೃಷಿ ಪರಿಸರ ಅಭಿವೃದ್ಧಿ ಸಂಘ (ಎಇಡಿಎಸ್) ರಾಂಪುರ, ಉತ್ತರ ಪ್ರದೇಶ
	Innovative Extension Educationist Award ನವೀನ ವಿಸ್ತರಣಾ ಶಿಕ್ಷಣತಜ್ಞ ಪ್ರಶಸ್ತಿ	ISASTR Society, New Delhi ಐಎಸ್‌ಎಎಸ್‌ಟಿಆರ್ ಸೊಸೈಟಿ, ನವದೆಹಲಿ
	Young Scientist Award in Agriculture Extension ಕೃಷಿ ವಿಸ್ತರಣಾ ಯುವ ವಿಜ್ಞಾನಿ ಪ್ರಶಸ್ತಿ	Agro Environmental Development Society (AEDS) Rampur, Uttar Pradesh, ಕೃಷಿ ಪರಿಸರ ಅಭಿವೃದ್ಧಿ ಸಂಘ (ಎಇಡಿಎಸ್) ರಾಂಪುರ, ಉತ್ತರ ಪ್ರದೇಶ,
10. Dr. Gajendra Khidrapure Assistant Professor (Seed Science and Technology) ಡಾ. ಗಜೇಂದ್ರ ಖಿದ್ರಾಪುರೆ ಸಹಾಯಕ ಪ್ರಾಧ್ಯಾಪಕರು (ಬೀಜ ವಿಜ್ಞಾನ ಮತ್ತು ತಂತ್ರಜ್ಞಾನ)	Best Seed Scientist Award ಅತ್ಯುತ್ತಮ ಬೀಜ ವಿಜ್ಞಾನಿ ಪ್ರಶಸ್ತಿ	Global Conference on Smart Horticulture for Prosperity and Nutritional Security (GCSH-2025) ಸಮೃದ್ಧಿ ಮತ್ತು ಪೌಷ್ಟಿಕಾಂಶ ಭದ್ರತೆಗಾಗಿ ಸ್ಮಾರ್ಟ್ ತೋಟಗಾರಿಕೆ ಕುರಿತ ಜಾಗತಿಕ ಸಮ್ಮೇಳನ (ಜಿಸಿಎಸ್‌ಹೆಚ್-2025)
11. Dr. Harish Babu B N Professor (GPB) ಡಾ. ಹರೀಶ್ ಬಾಬು ಬಿ ಎನ್ ಪ್ರಾಧ್ಯಾಪಕರು (ಜಿಪಿಬಿ)	Best Oral presentation ಅತ್ಯುತ್ತಮ ಮೌಖಿಕ ಪ್ರಸ್ತುತಿ	Indian Society of Genetics and Plant Breeding (ISGPB)In: National Conference on Advances in Climate-Conscious Crop Science at GKVK, UAS ಭಾರತೀಯ ತಳಿಶಾಸ್ತ್ರ ಮತ್ತು ಸಸ್ಯ ಸಂತಾನೋತ್ಪತ್ತಿ ಸಂಘ ಐಎಸ್‌ಜಿಪಿಬಿ) ಜಿಕೆವಿಕೆ, ಕೃ.ವಿ.ವಿ. ನಲ್ಲಿ ಹವಾಮಾನ-ಪ್ರಜ್ಞೆಯ ಬೆಳೆ ವಿಜ್ಞಾನದಲ್ಲಿನ ಪ್ರಗತಿಗಳ ಕುರಿತ ರಾಷ್ಟ್ರೀಯ ಸಮ್ಮೇಳನ
12. Dr. Harish Babu B N Professor (GPB) ಡಾ. ಹರೀಶ್ ಬಾಬು ಬಿ ಎನ್ ಪ್ರಾಧ್ಯಾಪಕರು (ಜಿಪಿಬಿ)	Best Researcher Award ಅತ್ಯುತ್ತಮ ಸಂಶೋಧಕ ಪ್ರಶಸ್ತಿ	KSNUAHS, Shivamogga ಕೆ.ಶಿ.ನಾ.ಕೃ.ತೋ.ವಿ.ವಿ., ಶಿವಮೊಗ್ಗ
13. Dr.Srinivasulu G B Associate Professor (FLA) ಡಾ. ಶ್ರೀನಿವಾಸುಲು ಜಿ ಬಿ ಸಹ ಪ್ರಾಧ್ಯಾಪಕರು (ಎಫ್‌ಎಲ್‌ಎ)	Excellence in Teaching Award -2025 ಬೋಧನಾ ಶ್ರೇಷ್ಠತಾ ಪ್ರಶಸ್ತಿ -2025	AETDS ಎಇಟಿಡಿಎಸ್
14. Dr. Kumar Naik, A H Professor (Agronomy) ಡಾ. ಕುಮಾರ್ ನಾಯ್ಕ್ ಎ ಹೆಚ್ ಪ್ರಾಧ್ಯಾಪಕರು (ಬೇಸಾಯಶಾಸ್ತ್ರ)	Best Performing AICRP-Groundnut Centre ಅತ್ಯುತ್ತಮ ಪ್ರದರ್ಶನ ನೀಡುವ ಎಐಸಿಆರ್‌ಪಿ-ನೆಲಗಡಲೆ ಕೇಂದ್ರ	ICAR – IIGR Junagadh ಐಸಿಎಆರ್ - ಐಐಜಿಆರ್ ಜುನಾಗಢ್
15. Dr. Nandini C Assistant Professor (GPB) ಡಾ. ನಂದಿನಿ ಸಿ ಸಹಾಯಕ ಪ್ರಾಧ್ಯಾಪಕರು (ಜಿಪಿಬಿ)	Global Scientist Award-2025 ಜಾಗತಿಕ ವಿಜ್ಞಾನಿ ಪ್ರಶಸ್ತಿ -2025	Agricultural and Environmental Technology Development Society In the occasion of World congress "Climate change and its effects (CCIE-2025) ಕೃಷಿ ಮತ್ತು ಪರಿಸರ ತಂತ್ರಜ್ಞಾನ ಅಭಿವೃದ್ಧಿ ಸೊಸೈಟಿಯು ವಿಶ್ವ ಕಾಂಗ್ರೆಸ್ ಸಂದರ್ಭದಲ್ಲಿ "ಹವಾಮಾನ ಬದಲಾವಣೆ ಮತ್ತು ಅದರ ಪರಿಣಾಮಗಳು (ಸಿಸಿಐಇ-2025)

Name ಹೆಸರು	Name of Award ಪ್ರಶಸ್ತಿಯ ಹೆಸರು	Awarding Body ಪ್ರಶಸ್ತಿ ನೀಡುವ ಸಂಸ್ಥೆ
16. Dr. Santosh Pattanashetti Assistant Professor (GPB) ಡಾ. ಸಂತೋಷ್ ಪಟ್ಟಣಶೆಟ್ಟಿ ಸಹಾಯಕ ಪ್ರಾಧ್ಯಾಪಕರು (ಜಿಪಿಬಿ)	Best Poster presentation ಅತ್ಯುತ್ತಮ ಪೋಸ್ಟರ್ ಪ್ರಸ್ತುತಿ	National Conference on Advances in Climate-Conscious Crop Science at GKVK, UAS Bangalore, 31 Oct. to 2 Nov., 2025 by ISGPB ಅಕ್ಟೋಬರ್ 31 ರಿಂದ ನವೆಂಬರ್ 2, 2025 ರವರೆಗೆ ಬೆಂಗಳೂರಿನ ಕೃ.ವಿ.ವಿ., ಜಿಕೆವಿಕೆಯಲ್ಲಿ ಹವಾಮಾನ ಪ್ರಜ್ಞೆಯ ಬೆಳೆ ವಿಜ್ಞಾನದಲ್ಲಿನ ಪ್ರಗತಿಯ ಕುರಿತಾದ ರಾಷ್ಟ್ರೀಯ ಸಮ್ಮೇಳನ, ಐಎಸ್‌ಜಿಪಿಬಿ
17. Dr. Shanthanagouda Assistant Professor (Fisheries) ಡಾ. ಶಾಂತನಗೌಡ ಸಹಾಯಕ ಪ್ರಾಧ್ಯಾಪಕರು (ಮೀನುಗಾರಿಕೆ)	Reviewer Certificate ವಿಮರ್ಶಕರ ಪ್ರಮಾಣಪತ್ರ	Comparative Biochemistry and Physiology ತುಲನಾತ್ಮಕ ಜೀವರಸಾಯನಶಾಸ್ತ್ರ ಮತ್ತು ಶರೀರಶಾಸ್ತ್ರ
18. Dr. Rajashekharapp K Professor (Entomology) ಡಾ. ರಾಜಶೇಖರಪ್ಪ ಕೆ ಪ್ರಾಧ್ಯಾಪಕರು (ಕೀಟಶಾಸ್ತ್ರ)	Best Oral Presentation Award ಅತ್ಯುತ್ತಮ ಮೌಖಿಕ ಪ್ರಸ್ತುತಿ ಪ್ರಶಸ್ತಿ	AINP (Agricultural Acorology) ಎಐಎನ್‌ಪಿ (ಕೃಷಿ ಜೀವಿವರ್ಗೀಕರಣ)
19. Dr. Santhosh U N Research Associate (Agronomy) ಡಾ. ಸಂತೋಷ್ ಯು ಎನ್ ಸಹ ಸಂಶೋಧಕರು (ಬೇಸಾಯಶಾಸ್ತ್ರ)	Radio Kisan Award ರೇಡಿಯೋ ಕಿಸಾನ್ ಪ್ರಶಸ್ತಿ	AIR, Bhadravathi ಆಕಾಶವಾಣಿ, ಭದ್ರಾವತಿ
20. Mr. Srikanth C D Research Associate ಶ್ರೀ ಶ್ರೀಕಾಂತ್ ಸಿ ಡಿ ಸಹ ಸಂಶೋಧಕರು	Best Poster Presentation Award ಅತ್ಯುತ್ತಮ ಪೋಸ್ಟರ್ ಪ್ರಸ್ತುತಿ ಪ್ರಶಸ್ತಿ	International Conference on Sustainable Agricultural Practices and Climate Change Impacts (ICSAPCI) Manila, Philippines ಸುಸ್ಥಿರ ಕೃಷಿ ಪದ್ಧತಿಗಳು ಮತ್ತು ಹವಾಮಾನ ಬದಲಾವಣೆಯ ಪರಿಣಾಮಗಳ ಕುರಿತಾದ ಅಂತಾರಾಷ್ಟ್ರೀಯ ಸಮ್ಮೇಳನ (ಐಸಿಎಸ್‌ಎಪಿಸಿಐ) ಮನಿಲಾ, ಫಿಲಿಪೈನ್ಸ್
21. Dr. Nagarajappa Adivappar Professor Profeesor (Hort.) ಡಾ . ನಾಗರಾಜಪ್ಪ ಅಡಿವಪ್ಪರ್ ಪ್ರಾಧ್ಯಾಪಕರು (ತೋ.)	Nagamma Dattatreya Rao Desai Best State Level Researcher Award ನಾಗಮ್ಮ ದತ್ತಾತ್ರೇಯ ರಾವ್ ದೇಸಾಯಿ ಅತ್ಯುತ್ತಮ ರಾಜ್ಯ ಮಟ್ಟದ ಸಂಶೋಧಕ ಪ್ರಶಸ್ತಿ	UAS, Bangalore ಕೃ.ವಿ.ವಿ., ಬೆಂಗಳೂರು
22. Dr Sadashiv Nadukeri Associate professor (PSMAC) ಡಾ . ಸದಾಶಿವ ನಡುಕೇರಿ ಸಹಪ್ರಧ್ಯಾಪಕರು (ಪಿ.ಎಸ್.ಎಂ.ಎ.ಸಿ.)	Fellow Society for Applied Biotechnology ಅನ್ವಯಿಕ ಜೈವಿಕ ತಂತ್ರಜ್ಞಾನ ಸಂಘದ ಫೆಲೊ	Society for Applied Biotechnology KUD, Dharwad ಅನ್ವಯಿಕ ಜೈವಿಕ ತಂತ್ರಜ್ಞಾನ ಸಂಘ ಕೆಯುಡಿ, ಧಾರವಾಡ
23. Dr. Arati Yadawad Assistant Professor (GPB) ಡಾ . ಆರತಿ ಯಾದವಾಡ ಸಹಾಯಕ ಪ್ರಾಧ್ಯಾಪಕರು (ಜಿಪಿಬಿ)	Best oral presentation award ಅತ್ಯುತ್ತಮ ಮೌಖಿಕ ಪ್ರಸ್ತುತಿ ಪ್ರಶಸ್ತಿ	Indian Society of Genetics and plant Breeding New Delhi ಭಾರತೀಯ ತಳಿಶಾಸ್ತ್ರ ಮತ್ತು ಸಸ್ಯ ತಳಿ ಅಭಿವೃದ್ಧಿ ಸಂಘ, ನವದೆಹಲಿ
24. Dr. Suchithra Kumari M H Associate Professor of Entomology ಡಾ . ಸುಚಿತ್ರ ಕುಮಾರಿ ಎಂ ಹೆಚ್ ಸಹ ಪ್ರಾಧ್ಯಾಪಕರು (ಕೀಟಶಾಸ್ತ್ರ)	Best Teacher Award ಅತ್ಯುತ್ತಮ ಶಿಕ್ಷಕ ಪ್ರಶಸ್ತಿ	Keladi Shivappa Nayaka University of Agriculture and Horticulture Sciences, Shivamogga ಕೆಳದಿ ಶಿವಪ್ಪ ನಾಯಕ ಕೃಷಿ ಮತ್ತು ತೋಟಗಾರಿಕೆ ವಿಜ್ಞಾನಗಳ ವಿಶ್ವವಿದ್ಯಾಲಯ, ಶಿವಮೊಗ್ಗ
	Best Teacher (Entomology) ಅತ್ಯುತ್ತಮ ಶಿಕ್ಷಕ (ಕೀಟಶಾಸ್ತ್ರ)	Astha Foundation, Meerut ಆಸ್ಥಾ ಫೌಂಡೇಶನ್, ಮೀರತ್

Name ಹೆಸರು	Name of Award ಪ್ರಶಸ್ತಿಯ ಹೆಸರು	Awarding Body ಪ್ರಶಸ್ತಿ ನೀಡುವ ಸಂಸ್ಥೆ
25. Dr. B N Harish Babu Professor(GPB) ಡಾ. ಬಿ ಎನ್ ಹರೀಶ್ ಬಾಬು ಪ್ರಾಧ್ಯಾಪಕರು (ಜಿಪಿಬಿ)	Best Researcher Award ಅತ್ಯುತ್ತಮ ಸಂಶೋಧಕ ಪ್ರಶಸ್ತಿ	Keladi Shivappa Nayaka University of Agriculture and Horticulture Sciences, Shivamogga ಕೆಳದಿ ಶಿವಪ್ಪ ನಾಯಕ ಕೃಷಿ ಮತ್ತು ತೋಟಗಾರಿಕೆ ವಿಜ್ಞಾನಗಳ ವಿಶ್ವವಿದ್ಯಾಲಯ, ಶಿವಮೊಗ್ಗ
26. Dr. A T Krishnamurthy Senior Scientist Head ಡಾ. ಎ ಟಿ ಕೃಷ್ಣಮೂರ್ತಿ ಹಿರಿಯ ವಿಜ್ಞಾನಿಗಳು ಮತ್ತು ಮುಖ್ಯಸ್ಥರು	Best Extension Scientist Award ಅತ್ಯುತ್ತಮ ವಿಸ್ತರಣಾ ವಿಜ್ಞಾನಿ ಪ್ರಶಸ್ತಿ	
27. Dr. Shridevi Jakkeral Assistant Professor (GPB) ಡಾ. ಶ್ರೀದೇವಿ ಜಕ್ಕೇರಲ್ ಸಹಾಯಕ ಪ್ರಾಧ್ಯಾಪಕರು (ಜಿಪಿಬಿ)	Awarded Certificate of Merit for Externally Funded Projects ಬಾಹ್ಯ ಅನುದಾನಿತ ಯೋಜನೆಗಳಿಗೆ ಮೆರಿಟ್ ಪ್ರಮಾಣಪತ್ರವನ್ನು ನೀಡಲಾಗಿದೆ	
28. Dr. Nandini C Assistant Professor (GPB) ಡಾ. ನಂದಿನಿ ಸಿ ಸಹಾಯಕ ಪ್ರಾಧ್ಯಾಪಕರು (ಜಿಪಿಬಿ)		
29. Dr. Vinaya kumar H M Assistant Professor Agricultural Extension ಡಾ. ವಿನಯ ಕುಮಾರ್ ಹೆಚ್ ಎಂ ಸಹಾಯಕ ಪ್ರಾಧ್ಯಾಪಕರು (ಕೃಷಿ ವಿಸ್ತರಣ ಶಿಕ್ಷಣ)		
30. Dr. Prashantha G M Assistant Professor (Soil Science) ಡಾ. ಪ್ರಶಾಂತ ಜಿಎಂ ಸಹಾಯಕ ಪ್ರಾಧ್ಯಾಪಕರು (ಮಣ್ಣು ವಿಜ್ಞಾನ)	Excellence in Extension ವಿಸ್ತರಣೆಯಲ್ಲಿ ಶ್ರೇಷ್ಠತೆ	Academy for Environment and Life Science, India ಪರಿಸರ ಮತ್ತು ಜೀವ ವಿಜ್ಞಾನ ಅಕಾಡೆಮಿ, ಭಾರತ
31. Dr. Sureshkumara B Assistant Professor (Horticulture) ಡಾ. ಸುರೇಶ್ ಕುಮಾರ ಬಿ ಸಹಾಯಕ ಪ್ರಾಧ್ಯಾಪಕರು (ತೋಟಗಾರಿಕೆ)		
32. Dr. Jayalaxmi Narayan Hegde Professor (Entomology) ಡಾ. ಜಯಲಕ್ಷ್ಮೀ ನಾರಾಯಣ ಹೆಗಡೆ ಪ್ರಾಧ್ಯಾಪಕರು (ಕೀಟಶಾಸ್ತ್ರ)	Certificate of Recognition (2 Nos.) ಮಾನ್ಯತೆ ಪ್ರಮಾಣಪತ್ರ (2 ಸಂಖ್ಯೆಗಳು)	Journal of Environmental Biology ಪರಿಸರ ಜೀವಶಾಸ್ತ್ರದ ಜರ್ನಲ್
	NESA Distinguished Scientist of the Year Award-2025 ಎನ್‌ಇಎಸ್‌ಎ ವರ್ಷದ ವಿಶಿಷ್ಟ ವಿಜ್ಞಾನಿ ಪ್ರಶಸ್ತಿ –2025	National Environmental Science Academy, New Delhi ರಾಷ್ಟ್ರೀಯ ಪರಿಸರ ವಿಜ್ಞಾನ ಅಕಾಡೆಮಿ, ನವದೆಹಲಿ
	SADHANA All India Agriculture Extension Worker Award- 2025 ಸಾಧನಾ ಅಖಿಲ ಭಾರತ ಕೃಷಿ ವಿಸ್ತರಣಾ ಕಾರ್ಯಕರ್ತ ಪ್ರಶಸ್ತಿ – 2025	Dr YS Parmar University of Horticulture & Forestry, PO Nauni, Solan, Himachal Pradesh, India ಡಾ. ವೈ ಎಸ್ ಪಾರ್ಮಾರ್ ತೋಟಗಾರಿಕೆ ಮತ್ತು ಅರಣ್ಯ ವಿಶ್ವವಿದ್ಯಾಲಯ, ಪಿಒ ನೌನಿ , ಸೋಲನ್, ಹಿಮಾಚಲ ಪ್ರದೇಶ, ಭಾರತ
	Life member of the Editorial Board ಸಂಪಾದಕೀಯ ಮಂಡಳಿಯ ಆಜೀವ ಸದಸ್ಯರು	Glacier Journal of Scientific Research, Ahmedabad ಗ್ಲೇಸಿಯರ್ ಜರ್ನಲ್ ಆಫ್ ಸೈಂಟಿಫಿಕ್ ರಿಸರ್ಚ್, ಅಹಮದಾಬಾದ್
	Adarsh vidya Saraswati Rashriya Puraskar (National Award of Excellence 2025)	Glacier Journal of Scientific Research, Ahmedabad

Name ಹೆಸರು	Name of Award ಪ್ರಶಸ್ತಿಯ ಹೆಸರು	Awarding Body ಪ್ರಶಸ್ತಿ ನೀಡುವ ಸಂಸ್ಥೆ
Dr. Jayalaxmi Narayan Hegde Professor (Entomology) ಡಾ. ಜಯಲಕ್ಷ್ಮೀ ನಾರಾಯಣ ಹೆಗಡೆ ಪ್ರಾಧ್ಯಾಪಕರು (ಕೀಟಶಾಸ್ತ್ರ)	ಆದರ್ಶ ವಿದ್ಯಾ ಸರಸ್ವತಿ ರಾಷ್ಟ್ರೀಯ ಪುರಸ್ಕಾರ (ನ್ಯಾಶನಲ್ ಅವಾರ್ಡ್ ಆಫ್ ಎಕ್ಸಲೆನ್ಸ್2025)	ಗ್ಲೇಸಿಯರ್ ಜರ್ನಲ್ ಆಫ್ ಸೈಂಟಿಫಿಕ್ ರಿಸರ್ಚ್, ಅಹಮದಾಬಾದ್
	Best Professor Award-2025 2025ರ ಅತ್ಯುತ್ತಮ ಪ್ರಾಧ್ಯಾಪಕ ಪ್ರಶಸ್ತಿ	Glacier Journal of Scientific Research, Ahmedabad ಗ್ಲೇಸಿಯರ್ ಜರ್ನಲ್ ಆಫ್ ಸೈಂಟಿಫಿಕ್ ರಿಸರ್ಚ್, ಅಹಮದಾಬಾದ್
33. Dr.Usha T N Associate Professor Seed Science and Technology) ಡಾ . ಉಷಾ ಟಿ ಎನ್ ಸಹ ಪ್ರಾಧ್ಯಾಪಕರು (ಬೀಜವಿಜ್ಞಾನ ಮತ್ತು ತಂತ್ರಜ್ಞಾನ)	Certificate of Excellence–Eminent Scientist ಶ್ರೇಷ್ಠತೆಯ ಪ್ರಮಾಣಪತ್ರ – ಶ್ರೇಷ್ಠ ವಿಜ್ಞಾನಿ	University of Agricultural Science Raichur, Karnataka and National Agriculture Development Cooperative Ltd., Baramulla, J & K ಕೃಷಿ ವಿಜ್ಞಾನ ವಿಶ್ವವಿದ್ಯಾಲಯ, ರಾಯಚೂರು ಕರ್ನಾಟಕ ಮತ್ತು ರಾಷ್ಟ್ರೀಯ ಕೃಷಿ ಅಭಿವೃದ್ಧಿ ಸಹಕಾರಿ ನಿಯಮಿತ, ಬಾರಾಮುಲ್ಲಾ, ಜಮ್ಮು ಮತ್ತು ಕಾಶ್ಮೀರ
C. Supporting Staff : ಸಿಬ್ಬಂದಿ ವರ್ಗ		
34. Shri Mahesh S Somanakatti Assistant Comptroller ಶ್ರೀ ಮಹೇಶ್ ಎಸ್ ಸೋಮನಕಟ್ಟಿ ಸಹಾಯಕ ಹಣಕಾಸು ನಿಯಂತ್ರಣಾಧಿಕಾರಿಗಳು	"Best Service Personnel" under Group 'A' employee, ಗ್ರೂಪ್ 'ಎ' ಉದ್ಯೋಗಿಯ ಅಡಿಯಲ್ಲಿ "ಅತ್ಯುತ್ತಮ ಸೇವಾ ಸಿಬ್ಬಂದಿ ಪ್ರಶಸ್ತಿ	Keladi Shivappa Nayaka University of Agriculture and Horticulture Sciences, Shivamogga ಕೆಳದಿ ಶಿವಪ್ಪ ನಾಯಕ ಕೃಷಿ ಮತ್ತು ತೋಟಗಾರಿಕೆ ವಿಜ್ಞಾನಗಳ ವಿಶ್ವವಿದ್ಯಾಲಯ, ಶಿವಮೊಗ್ಗ
35. Shri Sitharama V Heavy Driver ಶ್ರೀ ಸೀತಾರಾಮ ವಿ ಭಾರಿ ವಾಹನ ಚಾಲಕರು	"Best Service Employee" under Group 'C' ಗ್ರೂಪ್ 'ಸಿ' ಅಡಿಯಲ್ಲಿ "ಅತ್ಯುತ್ತಮ ಸೇವಾ ಸಿಬ್ಬಂದಿ ಪ್ರಶಸ್ತಿ	Keladi Shivappa Nayaka University of Agriculture and Horticulture Sciences, Shivamogga ಕೆಳದಿ ಶಿವಪ್ಪ ನಾಯಕ ಕೃಷಿ ಮತ್ತು ತೋಟಗಾರಿಕೆ ವಿಜ್ಞಾನಗಳ ವಿಶ್ವವಿದ್ಯಾಲಯ, ಶಿವಮೊಗ್ಗ
36. Smt. Vanajakshi Farm Labourer ಶ್ರೀಮತಿ ವನಜಾಕ್ಷಿ ಕೃಷಿ ಕಾರ್ಮಿಕರು	Best Service Personnel" under Group 'D' "ಡಿ" ಗುಂಪಿನ ಅಡಿಯಲ್ಲಿ ಅತ್ಯುತ್ತಮ ಸೇವಾ ಸಿಬ್ಬಂದಿ ಪ್ರಶಸ್ತಿ	Keladi Shivappa Nayaka University of Agriculture and Horticulture Sciences Shivamogga ಕೆಳದಿ ಶಿವಪ್ಪ ನಾಯಕ ಕೃಷಿ ಮತ್ತು ತೋಟಗಾರಿಕೆ ವಿಜ್ಞಾನಗಳ ವಿಶ್ವವಿದ್ಯಾಲಯ, ಶಿವಮೊಗ್ಗ
D. Students : ವಿದ್ಯಾರ್ಥಿಗಳು		
37. Ms. N Shreya ಕುಮಾರಿ ಎನ್ ಶ್ರೇಯಾ	First best in Oral Presentation by Doctoral Student ಡಾಕ್ಟರೇಟ್ ವಿದ್ಯಾರ್ಥಿಗೆ ಪ್ರಥಮ ಅತ್ಯುತ್ತಮ ಮೌಖಿಕ ಪ್ರಸ್ತುತಿ ಪ್ರಶಸ್ತಿ	Keladi Shivappa Nayaka University of Agriculture and Horticulture Sciences Shivamogga ಕೆಳದಿ ಶಿವಪ್ಪ ನಾಯಕ ಕೃಷಿ ಮತ್ತು ತೋಟಗಾರಿಕೆ ವಿಜ್ಞಾನಗಳ ವಿಶ್ವವಿದ್ಯಾಲಯ, ಶಿವಮೊಗ್ಗ
38. Chinmayi S ಕುಮಾರಿ ಚಿನ್ಮಯಿ ಎಸ್	First prize in oral presentation award ಪ್ರಥಮ ಮೌಖಿಕ ಪ್ರಸ್ತುತಿ ಪ್ರಶಸ್ತಿ	
39. Mr. Karthik N ಶ್ರೀ ಕಾರ್ತಿಕ್ ಎನ್	Second best in Oral Presentation by Doctoral Student ಡಾಕ್ಟರೇಟ್ ವಿದ್ಯಾರ್ಥಿಗೆ ದ್ವಿತೀಯ ಅತ್ಯುತ್ತಮ ಮೌಖಿಕ ಪ್ರಸ್ತುತಿ ಪ್ರಶಸ್ತಿ	
40. Mr. Ramanagouda ಶ್ರೀ ರಾಮನಗೌಡ	First best in Poster Presentation in Agricultural category ಕೃಷಿ ವಿಭಾಗದಲ್ಲಿ ಪ್ರಥಮ ಅತ್ಯುತ್ತಮ ಪ್ರಸ್ತುತಿ ಪ್ರಶಸ್ತಿ	

Name ಹೆಸರು	Name of Award ಪ್ರಶಸ್ತಿಯ ಹೆಸರು	Awarding Body ಪ್ರಶಸ್ತಿ ನೀಡುವ ಸಂಸ್ಥೆ
41. Ms. Bindu K R ಕುಮಾರಿ ಬಿಂದು ಕೆ ಆರ್	Second best in Poster Presentation in Agricultural category ಕೃಷಿ ವಿಭಾಗದಲ್ಲಿ ದ್ವಿತೀಯ ಅತ್ಯುತ್ತಮ ಪ್ರಸ್ತುತಿ ಪ್ರಶಸ್ತಿ	Keladi Shivappa Nayaka University of Agriculture and Horticulture Sciences Shivamogga ಕೆಳದಿ ಶಿವಪ್ಪ ನಾಯಕ ಕೃಷಿ ಮತ್ತು ತೋಟಗಾರಿಕೆ ವಿಜ್ಞಾನಗಳ ವಿಶ್ವವಿದ್ಯಾಲಯ, ಶಿವಮೊಗ್ಗ
42. Ms. I Shreelekha ಕುಮಾರಿ ಐ ಶ್ರೀಲೇಖ	First best in Poster Presentation in Horticultural and Forestry Category among Master's Student ತೋಟಗಾರಿಕೆ ಮತ್ತು ಅರಣ್ಯ ವಿಭಾಗದ ಸ್ನಾತಕೋತ್ತರ ವಿದ್ಯಾರ್ಥಿಗಳಲ್ಲಿ ಪ್ರಥಮ ಅತ್ಯುತ್ತಮ ಪೋಸ್ಟರ್ ಪ್ರಸ್ತುತಿ ಪ್ರಶಸ್ತಿ	
43. Ms. Sannidhi Sampagavi ಕುಮಾರಿ ಸನ್ನಿಧಿ ಸಂಪಾಗವಿ	Second best in Poster Presentation in Horticultural and Forestry Category among Master's Student ತೋಟಗಾರಿಕೆ ಮತ್ತು ಅರಣ್ಯ ವಿಭಾಗದ ಸ್ನಾತಕೋತ್ತರ ವಿದ್ಯಾರ್ಥಿಗಳಲ್ಲಿ ದ್ವಿತೀಯ ಅತ್ಯುತ್ತಮ ಪೋಸ್ಟರ್ ಪ್ರಸ್ತುತಿ ಪ್ರಶಸ್ತಿ	
44. Boomika K ಕುಮಾರಿ ಭೂಮಿಕ ಕೆ	II prize oral presentation award ಎರಡನೇ ಬಹುಮಾನ ಮೌಖಿಕ ಪ್ರಸ್ತುತಿ ಪ್ರಶಸ್ತಿ	
45. Mr. Sujith K M ಸುಜಿತ್ ಕೆ ಎಂ	Best oral presentation ಅತ್ಯುತ್ತಮ ಮೌಖಿಕ ಪ್ರಸ್ತುತಿ	Entomological Society of India-National Conference on Ento Frontiers 2026 held at Kerala Agricultural University ಕೇರಳ ಕೃಷಿ ವಿಶ್ವವಿದ್ಯಾಲಯದಲ್ಲಿ ನಡೆದ ಎಂಟೊ ಫ್ರಾಂಟಿಯರ್ಸ್ 2026 ರ ರಾಷ್ಟ್ರೀಯ ಕೀಟಶಾಸ್ತ್ರೀಯ ಸಮ್ಮೇಳನ – ಭಾರತೀಯ ಕೀಟಶಾಸ್ತ್ರ ಸಂಘ
46. Harish Vikram T ಹರೀಶ್ ವಿಕ್ರಮ್ ಟಿ	Best Poster presentation ಅತ್ಯುತ್ತಮ ಪೋಸ್ಟರ್ ಪ್ರಸ್ತುತಿ	National Conference on Advances in Climate-Conscious Crop Science at GKVK, UAS Bangalore, 31 Oct. to 2 Nov., 2025 by ISGPB ಅಕ್ಟೋಬರ್ 31 ರಿಂದ ನವೆಂಬರ್ 2, 2025 ರವರೆಗೆ ಬೆಂಗಳೂರಿನ ಕೃ.ವಿ.ವಿ., ಜಿಕೆವಿಕೆಯಲ್ಲಿ ಹವಾಮಾನ ಪ್ರಜ್ಞೆಯ ಬೆಳೆ ವಿಜ್ಞಾನದಲ್ಲಿನ ಪ್ರಗತಿಯ ಕುರಿತಾದ ರಾಷ್ಟ್ರೀಯ ಸಮ್ಮೇಳನ,ಐಎಸ್‌ಜಿಪಿಬಿ ಯಿಂದ
47. Chaitanya B Police Patil ಚೈತನ್ಯ ಬಿ ಪೊಲೀಸ್ ಪಾಟೀಲ್	Best Poster presentation ಅತ್ಯುತ್ತಮ ಪೋಸ್ಟರ್ ಪ್ರಸ್ತುತಿ	Global Conference on Smart Horticulture (GCSH-2025) for Prosperity and Nutritional Security held on 14th February 2025 at the University of Horticultural Sciences (UHS), Bagalkot ಸಮೃದ್ಧಿ ಮತ್ತು ಪೌಷ್ಟಿಕಾಂಶ ಸುರಕ್ಷತೆಗಾಗಿ ಸ್ಮಾರ್ಟ್ ತೋಟಗಾರಿಕೆ ಕುರಿತ ಜಾಗತಿಕ ಸಮ್ಮೇಳನ (ಜಿಸಿಎಸ್‌ಹೆಚ್–2025) ಫೆಬ್ರವರಿ 14, 2025 ರಂದು ಬಾಗಲಕೋಟೆಯ ತೋಟಗಾರಿಕಾ ವಿಜ್ಞಾನ ವಿಶ್ವವಿದ್ಯಾಲಯದಲ್ಲಿ ನಡೆಯಿತು.

Name ಹೆಸರು	Name of Award ಪ್ರಶಸ್ತಿಯ ಹೆಸರು	Awarding Body ಪ್ರಶಸ್ತಿ ನೀಡುವ ಸಂಸ್ಥೆ
48. Dr. Safeena Majeed, A A ಡಾ. ಸಫೀನಾ ಮಜೀದ್ ಎ ಎ	Best oral Presentation Award ಅತ್ಯುತ್ತಮ ಮೌಖಿಕ ಪ್ರಸ್ತುತಿ ಪ್ರಶಸ್ತಿ	AINP (Agricultural Acorology) ಎಐಎನ್‌ಪಿ (ಕೃಷಿ ಜೀವಿವರ್ಗೀಕರಣ)
49. Dr. P Dyamanagouda ಡಾ. ಪಿ ದ್ಯಾಮನಗೌಡ	Best oral Presentation Award ಅತ್ಯುತ್ತಮ ಮೌಖಿಕ ಪ್ರಸ್ತುತಿ ಪ್ರಶಸ್ತಿ	AINP (Agricultural Acorology) ಎಐಎನ್‌ಪಿ (ಕೃಷಿ ಜೀವಿವರ್ಗೀಕರಣ)
	Best rapid oral presentation Award ಅತ್ಯುತ್ತಮ ಕ್ಷಿಪ್ರ ಮೌಖಿಕ ಪ್ರಸ್ತುತಿ ಪ್ರಶಸ್ತಿ	Society for Biocontrol Advancement and ICAR-NBAIR, Benagluru ಸೊಸೈಟಿ ಫಾರ್ ಬಯೋಕಂಟ್ರೋಲ್ ಅಡ್ವಾನ್ಸ್‌ಮೆಂಟ್ ಮತ್ತು ಐಸಿಎಆರ್-ಎನ್‌ಬಿಎಐಆರ್, ಬೆಂಗಳೂರು
50. Dr. Sadashiva Tippimath SRF ಡಾ. ಸದಾಶಿವ ತಿಪ್ಪಿಮಠ ಎಸ್‌ಆರ್‌ಎಫ್	Best oral Presentation Award ಅತ್ಯುತ್ತಮ ಮೌಖಿಕ ಪ್ರಸ್ತುತಿ ಪ್ರಶಸ್ತಿ	AINP (Agricultural Acorology) ಎಐಎನ್‌ಪಿ (ಕೃಷಿ ಜೀವಿವರ್ಗೀಕರಣ)
51. Mr. Shanthakumar S ಶ್ರೀ ಶಾಂತಕುಮಾರ್ ಎಸ್	Best oral Presentation Award ಅತ್ಯುತ್ತಮ ಮೌಖಿಕ ಪ್ರಸ್ತುತಿ ಪ್ರಶಸ್ತಿ	
52. Mr. Sandeep V ಶ್ರೀ ಸಂದೀಪ್ ವಿ	Best poster Presentation Award ಅತ್ಯುತ್ತಮ ಪೋಸ್ಟರ್ ಪ್ರಸ್ತುತಿ ಪ್ರಶಸ್ತಿ	
	Best poster Presentation Award ಅತ್ಯುತ್ತಮ ಪೋಸ್ಟರ್ ಪ್ರಸ್ತುತಿ ಪ್ರಶಸ್ತಿ	Entomological Society of India, ICAR-IARI ಭಾರತೀಯ ಕೀಟಶಾಸ್ತ್ರೀಯ ಸಂಘ, ಐಸಿಎಆರ್-ಐಎಆರ್‌ಐ
E. Farmers : ರೈತರು		
53. Shri Asthik M S Koove Mudigere ಶ್ರೀ ಆಸ್ತಿಕ್ ಎಂ ಎಸ್ ಕೂವೆ ಮೂಡಿಗೆರೆ	Best farmer ಅತ್ಯುತ್ತಮ ರೈತ ಪ್ರಶಸ್ತಿ	Keladi Shivappa Nayaka University of Agriculture and Horticulture Sciences, Shivamogga ಕೆಳದಿ ಶಿವಪ್ಪ ನಾಯಕ ಕೃಷಿ ಮತ್ತು ತೋಟಗಾರಿಕೆ ವಿಜ್ಞಾನಗಳ ವಿಶ್ವವಿದ್ಯಾಲಯ, ಶಿವಮೊಗ್ಗ
54. Smt. Indramma Beeranahalli, Kadur ಶ್ರೀಮತಿ ಇಂದ್ರಮ್ಮ, ಬೀರನಹಳ್ಳಿ ಕಡೂರು	Best Farm Women ಅತ್ಯುತ್ತಮ ರೈತ ಮಹಿಳಾ ಪ್ರಶಸ್ತಿ	
55. Shri Amar D'souza, Madeneralu ಶ್ರೀ ಅಮರ್ ಡಿಸೋಜ ಮದೆನೆರಲು	Best Farmers (Integrated Animal Husbandry) ಕೃಷಿ ಪಂಡಿತ್ – ಉದಯೋನ್ಮುಖ ರೈತ ಪ್ರಶಸ್ತಿ	KVAFSU, Bidar ಕೆವಿಎಎಫ್‌ಎಸ್‌ಯು, ಬೀದರ್
	Krishi Pandit-Emerging farmer ಅತ್ಯುತ್ತಮ ರೈತ ಪ್ರಶಸ್ತಿ (ಸಮಗ್ರ ಪಶುಸಂಗೋಪನೆ)	Karnataka state ಕರ್ನಾಟಕ ಸರ್ಕಾರ

6. Visit of Distinguished Guests : ಭೇಟಿ ನೀಡಿದ ಗಣ್ಯರು

Name and Designation/Address ಹೆಸರು ಮತ್ತು ಹುದ್ದೆ/ವಿಳಾಸ	Date ದಿನಾಂಕ	Place of visit ಭೇಟಿ ನೀಡಿದ ಸ್ಥಳ
1. Dr. Sharath Ananthamurthy Hon'ble Vice Chancellor Kuvempu University, Shivamogga ಡಾ. ಶರತ್ ಅನಂತಮೂರ್ತಿ ಗೌರವಾನ್ವಿತ ಕುಲಪತಿಗಳು ಕುವೆಂಪು ವಿಶ್ವವಿದ್ಯಾಲಯ, ಶಿವಮೊಗ್ಗ	07-08-2025	College of Agricultural Sciences, Iruvakki ಕೃಷಿ ವಿಜ್ಞಾನಗಳ ಮಹಾವಿದ್ಯಾಲಯ, ಇರುವಕ್ಕಿ
2. Dr. A S Kirankumar Scientist & Former Chairman, ISR ಡಾ. ಎ ಎಸ್ ಕಿರಣ್‌ಕುಮಾರ್ ವಿಜ್ಞಾನಿಗಳು ಮತ್ತು ಮಾಜಿ ಅಧ್ಯಕ್ಷರು, ಇಸ್ರೋ	18-08-2025	College of Agriculture, Navile, Shivamogga ಕೃಷಿ ಮಹಾವಿದ್ಯಾಲಯ, ಶಿವಮೊಗ್ಗ
3. Dr. Hulikal Natraj President, Karnataka State Scientific Research Council ® & Member, KSTA ಡಾ. ಹುಲಿಕಲ್ ನಟರಾಜ್, ಅಧ್ಯಕ್ಷರು, ಕರ್ನಾಟಕ ರಾಜ್ಯ ವೈಜ್ಞಾನಿಕ ಸಂಶೋಧನಾ ಪರಿಷತ್ತು ಮತ್ತು ಸದಸ್ಯರು, ಕೆಎಸ್‌ಟಿಎ	18-08-2025	College of Agriculture, Navile, Shivamogga ಕೃಷಿ ಮಹಾವಿದ್ಯಾಲಯ, ಶಿವಮೊಗ್ಗ
4. Dr. Chetan Jariwala Scientific Officer – G, Head, Outreach Events Section, Outreach Division, Indian Plasma Research, Department of Atomic Energy, GOI ಡಾ. ಚೇತನ್ ಜರಿವಾಲ ವೈಜ್ಞಾನಿಕ ಅಧಿಕಾರಿ ಮುಖ್ಯಸ್ಥರು	18-08-2025	College of Agriculture, Navile, Shivamogga ಕೃಷಿ ಮಹಾವಿದ್ಯಾಲಯ, ಶಿವಮೊಗ್ಗ
5. Dr. Gopalakrishna A S Chairman, Science Exhibition Committee, Karnataka State Scientific Research Council ಡಾ. ಗೋಪಾಲಕೃಷ್ಣ ಎ ಎಸ್ ಅಧ್ಯಕ್ಷರು, ವಿಜ್ಞಾನ ವಸ್ತು ಪ್ರದರ್ಶನ ಸಮಿತಿ, ಕರ್ನಾಟಕ ರಾಜ್ಯ ವೈಜ್ಞಾನಿಕ ಸಂಶೋಧನಾ ಪರಿಷತ್ತು	18-08-2025	College of Agriculture, Navile, Shivamogga ಕೃಷಿ ಮಹಾವಿದ್ಯಾಲಯ, ಶಿವಮೊಗ್ಗ
6. Shri PVN Murthy VDOC, MDOG, U R Rao Satellite Centre ISRO, Bangalore ಶ್ರೀ ಪಿವಿಎನ್ ಮೂರ್ತಿ ವಿಡಿಓಸಿ, ಎಂಡಿಓಜಿ, ಯು ಆರ್ ರಾವ್ ಸಾಟೆಲೈಟ್ ಇಸ್ರೋ, ಬೆಂಗಳೂರು	18-08-2025	College of Agriculture, Navile, Shivamogga ಕೃಷಿ ಮಹಾವಿದ್ಯಾಲಯ, ಶಿವಮೊಗ್ಗ
7. Shri Sajeesh Kumar K Scientist, DRDO, Bangalore ಶ್ರೀ ಸಜೀಶ್ ಕುಮಾರ್ ಕೆ ವಿಜ್ಞಾನಿಗಳು, ಡಿಆರ್‌ಡಿಓ, ಬೆಂಗಳೂರು	18-08-2025	College of Agriculture, Navile, Shivamogga ಕೃಷಿ ಮಹಾವಿದ್ಯಾಲಯ, ಶಿವಮೊಗ್ಗ
8. Dr. Sheshu Madhav Director, ICAR (NIRCA), CTRI, Rajahmundry ಡಾ. ಶೇಶು ಮಾಧವ ನಿರ್ದೇಶಕರು, ಐಸಿಎಆರ್ (ನಿಕ್ರಾ), ಸಿಟಿಆರ್ ಐ, ರಾಜಮುಂಡ್ರಿ	16-09-2025	College of Agriculture, Navile, Shivamogga ಕೃಷಿ ಮಹಾವಿದ್ಯಾಲಯ, ಶಿವಮೊಗ್ಗ
9. Dr. T S Hoovaiah Gowda, Retd Principal, Sahyadri Science College, Shivamogga ಡಾ. ಟಿ ಎಸ್ ಹೂವಯ್ಯ ಗೌಡ ನಿವೃತ್ತ ಪ್ರಾಂಶುಪಾಲರು, ಸಹ್ಯಾದ್ರಿ ವಿಜ್ಞಾನ ಕಾಲೇಜು, ಶಿವಮೊಗ್ಗ	23-09-2025	College of Agricultural Sciences, Iruvakki ಕೃಷಿ ವಿಜ್ಞಾನಗಳ ಮಹಾವಿದ್ಯಾಲಯ, ಇರುವಕ್ಕಿ
10. Shri Prasanna Krishna Patagara IAS Deputy Conservator of Forest, Shivamogga ಶ್ರೀ ಪ್ರಸನ್ನ ಕೃಷ್ಣ ಪಟಗಾರ ಭಾಆಸೇ ಉಪ ಅರಣ್ಯ ಸಂರಕ್ಷಣಾಧಿಕಾರಿಗಳು, ಶಿವಮೊಗ್ಗ	08-10-2025	College of Agricultural Sciences, Iruvakki ಕೃಷಿ ವಿಜ್ಞಾನಗಳ ಮಹಾವಿದ್ಯಾಲಯ, ಇರುವಕ್ಕಿ

Name and Designation/Address ಹೆಸರು ಮತ್ತು ಹುದ್ದೆ/ವಿಳಾಸ	Date ದಿನಾಂಕ	Place of visit ಭೇಟಿ ನೀಡಿದ ಸ್ಥಳ
11. Mr Govinda M Karajol Hon'ble Member of Parliament ಶ್ರೀ ಗೋವಿಂದ ಎಂ ಕಾರಜೋಳ ಮಾನ್ಯ ಲೋಕಸಭಾ ಸದಸ್ಯರು, ಚಿತ್ರದುರ್ಗ ಕ್ಷೇತ್ರ	11-10-2025	KVK Chitradurga ಕೆವಿಕೆ ಚಿತ್ರದುರ್ಗ
12. Shri Kota Shrinivasa Poojary Hon'ble Member of Parliament ಶ್ರೀ ಕೋಟ ಶ್ರೀನಿವಾಸ ಪೂಜಾರಿ ಮಾನ್ಯ ಲೋಕಸಭಾ ಸದಸ್ಯರು, ಉಡುಪಿ	11-10-2025	ZAHRS, Brahmavar ವಲಯ ಕೃಷಿ ಮತ್ತು ತೋಟಗಾರಿಕೆ ಸಂಶೋಧನಾ ಕೇಂದ್ರ, ಬ್ರಹ್ಮಾವರ
13. Dr. Femina, Director, DCCD, Kerala ಡಾ. ಫೆಮಿನಾ, ನಿರ್ದೇಶಕರು, ಡಿಸಿಸಿಡಿ, ಕೇರಳ	25-10-2025	AHRS, Thirthahalli ಕೃತೋಸಂಕೇಂ, ತೀರ್ಥಹಳ್ಳಿ
14. Shri N Chaluvarayaswamy, Hon'ble Minister for Agriculture, GoK ಶ್ರೀಯುತ ಎನ್ ಚಲುವರಾಯಸ್ವಾಮಿ ಸನ್ಮಾನ್ಯ ಕೃಷಿ ಸಚಿವರು, ಕರ್ನಾಟಕ ಸರ್ಕಾರ	07-11-2025	College of Agriculture, Navile, Shivamogga ಕೃಷಿ ಮಹಾವಿದ್ಯಾಲಯ, ಶಿವಮೊಗ್ಗ
15. Dr. B M Prasanna CIMMYT Distinguished Scientist Regional Director for Asia & Managing Director, Borlaug Institute of South Asia (BISA) CIMMYT ಡಾ. ಬಿ ಎಂ ಪ್ರಸನ್ನ CIMMYT ವಿಜ್ಞಾನಿಗಳು, ವಿಷ್ಯಾದ ಪ್ರಾದೇಶಿಕ ನಿರ್ದೇಶಕ ಮತ್ತು ವ್ಯವಸ್ಥಾಪಕ ನಿರ್ದೇಶಕ, ಬೋರ್ಲಾಗ್ ಇನ್ಸ್ಟಿಟ್ಯೂಟ್ ಆಫ್ ಸೌತ್ ಏಷ್ಯಾ (BISA) CIMMYT	27-11-2025	College of Agriculture, Navile, Shivamogga ಕೃಷಿ ಮಹಾವಿದ್ಯಾಲಯ, ಶಿವಮೊಗ್ಗ
16. Dr. S N Sushil Director ICARNBAIR, Bengaluru ಡಾ. ಎಸ್ ಎನ್ ಸುಶೀಲ್ ನಿರ್ದೇಶಕರು, ಐಸಿಎಆರ್ಎನ್ಬಿಎಐಆರ್ ಬೆಂಗಳೂರು	27-11-2025	College of Agriculture, Navile, Shivamogga ಕೃಷಿ ಮಹಾವಿದ್ಯಾಲಯ, ಶಿವಮೊಗ್ಗ
17. Dr. P Chandra Shekara, Director General, CIRDAP, Bangladesh ಡಾ. ಪಿ ಚಂದ್ರಶೇಖರ, ವ್ಯವಸ್ಥಾಪನಾ ನಿರ್ದೇಶಕರು, CIRDAP, ಬಾಂಗ್ಲಾದೇಶ	05-01-2026	KSNUAHS, Shivamogga ಕೆ.ಶಿ.ನಾ.ಕೃ.ತೋ.ವಿ.ವಿ., ಶಿವಮೊಗ್ಗ
18. Dr. SV Suresha, Hon'ble Vice Chancellor, UAS, Bangalore ಡಾ. ಎಸ್ ವಿ ಸುರೇಶ ಗೌರವಾನ್ವಿತ ಕುಲಪತಿಗಳು, ಕೃಷಿ ವಿಶ್ವವಿದ್ಯಾಲಯ, ಬೆಂಗಳೂರು	05-01-2026	KSNUAHS, Shivamogga ಕೆ.ಶಿ.ನಾ.ಕೃ.ತೋ.ವಿ.ವಿ., ಶಿವಮೊಗ್ಗ
19. Dr. Suresh Babu Research Fellow Emeritus IFPRI, Washington DC, USA ಡಾ. ಸುರೇಶ್ ಬಾಬು ರಿಸರ್ಚ್ ಫೆಲೋ ಎಮೆರಿಟಸ್, ಐಎಫ್ಪಿಆರ್ಐ, ವಾಷಿಂಗ್ಟನ್ ಡಿ.ಸಿ., ಯು.ಎಸ್.ಎ.	05-01-2026	KSNUAHS, Shivamogga ಕೆ.ಶಿ.ನಾ.ಕೃ.ತೋ.ವಿ.ವಿ., ಶಿವಮೊಗ್ಗ
20. Dr. Rajendra Tripathi Head, British Council, India ಡಾ. ರಾಜೇಂದ್ರ ತ್ರಿಪಾಠಿ, ಮುಖ್ಯಸ್ಥರು, ಬ್ರಿಟಿಷ್ ಕೌನ್ಸಿಲ್	05-01-2026	KSNUAHS, Shivamogga ಕೆ.ಶಿ.ನಾ.ಕೃ.ತೋ.ವಿ.ವಿ., ಶಿವಮೊಗ್ಗ
21. Dr. Lucie Buchi University of Greenwich, UK ಡಾ. ಲೂಸೀ ಬುಚಿ ಗ್ರೀನ್ವಿಚ್ ವಿಶ್ವವಿದ್ಯಾಲಯ, ಯುಕೆ	05-01-2026	KSNUAHS, Shivamogga ಕೆ.ಶಿ.ನಾ.ಕೃ.ತೋ.ವಿ.ವಿ., ಶಿವಮೊಗ್ಗ
22. Dr. Karna Hansson University of Greenwich, UK ಡಾ. ಕರ್ಣ ಹ್ಯಾನ್ಸನ್ ಗ್ರೀನ್ವಿಚ್ ವಿಶ್ವವಿದ್ಯಾಲಯ, ಯುಕೆ	05-01-2026	KSNUAHS, Shivamogga ಕೆ.ಶಿ.ನಾ.ಕೃ.ತೋ.ವಿ.ವಿ., ಶಿವಮೊಗ್ಗ

Name and Designation/Address ಹೆಸರು ಮತ್ತು ಹುದ್ದೆ/ವಿಳಾಸ	Date ದಿನಾಂಕ	Place of visit ಭೇಟಿ ನೀಡಿದ ಸ್ಥಳ
23. Dr. R Dinesh Director, ICAR-IISR, Kozhikode, Kerala ಡಾ. ಆರ್ ದಿನೇಶ್ ನಿರ್ದೇಶಕರು, ಐಸಿಎಆರ್ ಐಐಎಸ್ಆರ್, ಕೋಯಿಕ್ಕೋಡ್, ಕೇರಳ	28-01-2026	College of Agriculture, Navile Shivamogga ಕೃಷಿ ಮಹಾವಿದ್ಯಾಲಯ, ಶಿವಮೊಗ್ಗ
24. Dr. T E Sheeja Principal Scientist and Former Head, Division of Crop Production, ICAR-CPCRI, Kasargod, Kerala ಡಾ. ಟಿ ಇ ಶೀಜಾ ಪ್ರಧಾನ ವಿಜ್ಞಾನಿಗಳು ಮತ್ತು ವಿಶ್ರಾಂತ ಮುಖ್ಯಸ್ಥರು, ಬೆಳೆ ಉತ್ಪಾದನಾ ವಿಭಾಗ, ಐಸಿಎಆರ್–ಸಿಪಿಸಿಆರ್ಐ, ಕಾಸರಗೋಡು ಕೇರಳ	28-01-2026	College of Agriculture, Navile Shivamogga ಕೃಷಿ ಮಹಾವಿದ್ಯಾಲಯ, ಶಿವಮೊಗ್ಗ
25. Dr. D Prasath The Project Coordinator, ICARA-ICRP (Spice), Kozhikode, Kerala ಡಾ. ಡಿ ಪ್ರಸತ್ ಯೋಜನಾ ಸಂಯೋಜಕರು, ಐಸಿಎಆರ್–ಸಿಪಿಸಿಆರ್ಐ (ಸಾಂಬಾರು), ಕೋಯಿಕ್ಕೋಡ್, ಕೇರಳ	28-01-2026	College of Agriculture, Navile Shivamogga ಕೃಷಿ ಮಹಾವಿದ್ಯಾಲಯ, ಶಿವಮೊಗ್ಗ
26. Dr. Ravi Bhat Principal Scientist and Former Head, Division of Crop Production, ICAR-CPCRI, Kasargod, Kerala ಡಾ. ರವಿ ಭಟ್ ಪ್ರಧಾನ ವಿಜ್ಞಾನಿಗಳು ಮತ್ತು ವಿಶ್ರಾಂತ ಮುಖ್ಯಸ್ಥರು, ಬೆಳೆ ಉತ್ಪಾದನಾ ವಿಭಾಗ, ಐಸಿಎಆರ್–ಐಸಿಎಆರ್ ಸಿಪಿಸಿಆರ್ಐ ಕಾಸರಗೋಡು, ಕೇರಳ	28-01-2026	College of Agriculture, Navile Shivamogga ಕೃಷಿ ಮಹಾವಿದ್ಯಾಲಯ, ಶಿವಮೊಗ್ಗ
27. Dr. V Shrinivasan Head (Crop Production and PostHarvest Technology), ICAR IISR, Kozhikode, Kerala ಡಾ. ವಿ ಶ್ರೀನಿವಾಸನ್ ಮುಖ್ಯಸ್ಥರು (ಬೆಳೆ ಉತ್ಪಾದನೆ ಮತ್ತು ಕೊಯ್ಲೋತ್ತರ ತಂತ್ರಜ್ಞಾನ) ಐಸಿಎಆರ್ ಐಐಎಸ್ಆರ್, ಕೋಯಿಕೋಡ್, ಕೇರಳ	28-01-2026	College of Agriculture, Navile Shivamogga ಕೃಷಿ ಮಹಾವಿದ್ಯಾಲಯ, ಶಿವಮೊಗ್ಗ
28. Dr. Rudregowda Deputy Director, Regional Coffee Research Station, Chundel, Kerala ಡಾ. ರುದ್ರೇಗೌಡ ಉಪ ನಿರ್ದೇಶಕರು, ಪ್ರಾದೇಶಿಕ ಕಾಫಿ ಸಂಶೋಧನಾ ಕೇಂದ್ರ, ಚುಂಡೆಲ್, ಕೇರಳ	28-01-2026	College of Agriculture, Navile Shivamogga ಕೃಷಿ ಮಹಾವಿದ್ಯಾಲಯ, ಶಿವಮೊಗ್ಗ
29. Dr. Deepu Mathew Professor and Head, Dept of Agricultural Biotechnology, Kerala Agricultural University Thrissur, Kerala ಡಾ. ದೀಪು ಮ್ಯಾಥ್ಯೂ ಪ್ರಾಧ್ಯಾಪಕರು ಮತ್ತು ಮುಖ್ಯಸ್ಥರು, ಕೃಷಿ ಜೈವಿಕ ತಂತ್ರಜ್ಞಾನ ವಿಭಾಗ, ಕೇರಳ ಕೃಷಿ ವಿಶ್ವವಿದ್ಯಾಲಯ, ತ್ರಿಶೂರ್, ಕೇರಳ	28-01-2026	College of Agriculture, Navile Shivamogga ಕೃಷಿ ಮಹಾವಿದ್ಯಾಲಯ, ಶಿವಮೊಗ್ಗ
30. Shri Prabhulinga Kavalikatte IAS Deputy Commissioner, Shivamogga ಶ್ರೀ ಪ್ರಭುಲಿಂಗ ಕವಳಿಕಟ್ಟೆ, ಭಾಆಸೇ ಮಾನ್ಯ ಜಿಲ್ಲಾಧಿಕಾರಿಗಳು, ಶಿವಮೊಗ್ಗ	06-03-2026	College of Agricultural Sciences Iruvakki ಕೃಷಿ ವಿಜ್ಞಾನಗಳ ಮಹಾವಿದ್ಯಾಲಯ, ಇರುವಕ್ಕಿ
31. Dr. M Ganesh Director, NINASAM, Heggodu ಡಾ. ಎಂ ಗಣೇಶ್ ನಿರ್ದೇಶಕರು, ನೀನಾಸಂ, ಹೆಗ್ಗೋಡು	06-03-2026	College of Agricultural Sciences, Iruvakki ಕೃಷಿ ವಿಜ್ಞಾನಗಳ ಮಹಾವಿದ್ಯಾಲಯ, ಇರುವಕ್ಕಿ

Name and Designation/Address ಹೆಸರು ಮತ್ತು ಹುದ್ದೆ/ವಿಳಾಸ	Date ದಿನಾಂಕ	Place of visit ಭೇಟಿ ನೀಡಿದ ಸ್ಥಳ
32. Dr. R Girish Secretary (Horticulture), Govt of Karnataka ಡಾ. ಆರ್ ಗಿರೀಶ್ ಕಾರ್ಯದರ್ಶಿಗಳು (ತೋಟಗಾರಿಕೆ), ಕರ್ನಾಟಕ ಸರ್ಕಾರ	23-03-2026	College of Agricultural Sciences, Iruvakki ಕೃಷಿ ವಿಜ್ಞಾನಗಳ ಮಹಾವಿದ್ಯಾಲಯ, ಇರುವಕ್ಕಿ
33. Dr. S K Malhotra President, ISOH, Hon'ble Vice Chancellor, MHU Karnal ಡಾ. ಎಸ್ಕೆ ಮಲ್ಹೋತ್ರಾ ಅಧ್ಯಕ್ಷರು, ISOH, ಗೌರವಾನ್ವಿತ ಕುಲಪತಿಗಳು, ಎಂಎಚ್‌ಯು, ಕರ್ನಾಲ್	23-03-2026	College of Agricultural Sciences, Iruvakki ಕೃಷಿ ವಿಜ್ಞಾನಗಳ ಮಹಾವಿದ್ಯಾಲಯ, ಇರುವಕ್ಕಿ
34. Dr. S V Suresha Hon'ble Vice Chancellor, UAS, Bangalore ಡಾ. ಎಸ್ ವಿ ಸುರೇಶ ಕುಲಪತಿಗಳು, ಕೃಷಿ ವಿಶ್ವವಿದ್ಯಾಲಯ, ಬೆಂಗಳೂರು	23-03-2026	College of Agricultural Sciences, Iruvakki ಕೃಷಿ ವಿಜ್ಞಾನಗಳ ಮಹಾವಿದ್ಯಾಲಯ, ಇರುವಕ್ಕಿ
35. Dr. P L Patil Hon'ble Vice Chancellor, UAS, Dharwad ಡಾ. ಪಿ ಎಲ್ ಪಾಟೀಲ್, ಕುಲಪತಿಗಳು, ಕೃಷಿ ವಿಶ್ವವಿದ್ಯಾಲಯ, ಧಾರವಾಡ	23-03-2026	College of Agricultural Sciences, Iruvakki ಕೃಷಿ ವಿಜ್ಞಾನಗಳ ಮಹಾವಿದ್ಯಾಲಯ, ಇರುವಕ್ಕಿ
36. Dr. Vishnuvardhana Hon'ble Vice Chancellor, UHS, Bagalkot ಡಾ. ವಿಷ್ಣುವರ್ಧನ ಗೌರವಾನ್ವಿತ ಕುಲಪತಿಗಳು, ತೋಟಗಾರಿಕೆ ವಿಶ್ವವಿದ್ಯಾಲಯ, ಬಾಗಲಕೋಟ	23-03-2026	College of Agricultural Sciences, Iruvakki ಕೃಷಿ ವಿಜ್ಞಾನಗಳ ಮಹಾವಿದ್ಯಾಲಯ, ಇರುವಕ್ಕಿ
37. Dr. K C Narayanaswamy Hon'ble Vice Chancellor, UAS, Mandya ಡಾ. ಕೆ ಸಿ ನಾರಾಯಣ ಸ್ವಾಮಿ, ಕುಲಪತಿಗಳು, ಕೃಷಿ ವಿಶ್ವವಿದ್ಯಾಲಯ, ಮಂಡ್ಯ	23-03-2026	College of Agricultural Sciences, Iruvakki ಕೃಷಿ ವಿಜ್ಞಾನಗಳ ಮಹಾವಿದ್ಯಾಲಯ, ಇರುವಕ್ಕಿ
38. Dr. S S Sindhu Former Dean, ICARIARI & Secretary, ISOH, New Delhi ಡಾ. ಎಸ್ ಎಸ್ ಸಿಂಧು ವಿಶ್ರಾಂತ ಡೀನ್, ಐಸಿಎಆರ್‌ಐಎಆರ್‌ಐ ಮತ್ತು ಕಾರ್ಯದರ್ಶಿ ಐ.ಎಸ್.ಓ.ಹೆಚ್, ನವದೆಹಲಿ	23-03-2026	College of Agricultural Sciences, Iruvakki ಕೃಷಿ ವಿಜ್ಞಾನಗಳ ಮಹಾವಿದ್ಯಾಲಯ, ಇರುವಕ್ಕಿ
39. Dr. T Janakiram Former Vice Chancellor, YSR Horticultural University, Andhra Pradesh ಡಾ. ಟಿ ಜಾನಕಿ ರಾಮ್ ವಿಶ್ರಾಂತ ಕುಲಪತಿಗಳು, ವೈಎಸ್ಆರ್ ತೋಟಗಾರಿಕಾ ವಿಶ್ವವಿದ್ಯಾಲಯ, ಆಂಧ್ರಪ್ರದೇಶ	23-03-2026	College of Agricultural Sciences, Iruvakki ಕೃಷಿ ವಿಜ್ಞಾನಗಳ ಮಹಾವಿದ್ಯಾಲಯ, ಇರುವಕ್ಕಿ
40. Dr. Suresha S V Hon'ble Vice Chancellor and Governor Nominee UAS, GKVK, Bangalore ಡಾ. ಸುರೇಶ ಎಸ್ ವಿ ಗೌರವಾನ್ವಿತ ಉಪಕುಲಪತಿಗಳು, ಮತ್ತು ರಾಜ್ಯಪಾಲರ ನಾಮನಿರ್ದೇಶಿತ ಯುಎಎಸ್, ಜಿಕೆವಿಕೆ, ಬೆಂಗಳೂರು	08-01-2026	Administrative Office, KSNUAHS, Iruvakki, Shivamogga ಆಡಳಿತಾಧಿಕಾರಿಗಳ ಕಛೇರಿ, ಕೆ.ಶಿ.ನಾ.ಕೃ.ತೋ.ವಿ.ವಿ., ಇರುವಕ್ಕಿ, ಶಿವಮೊಗ್ಗ
41. Dr. V I Benagi Former I/C ViceChancellor, UAS, Dharwad ಡಾ. ವಿ ಐ ಬೆಣಗಿ ವಿಶ್ರಾಂತ I/C ಉಪಕುಲಪತಿಗಳು, ಯುಎಎಸ್, ಧಾರವಾಡ	23-01-2026 to 24-01-2026	Administrative Office, KSNUAHS, Iruvakki, Shivamogga ಆಡಳಿತ ಕಚೇರಿ, ಕೆ.ಶಿ.ನಾ.ಕೃ.ತೋ.ವಿ.ವಿ., ಇರುವಕ್ಕಿ, ಶಿವಮೊಗ್ಗ
42. Dr. P V Patil Retd Professor of Plant Pathology & Former Dean (College of Community Science), UAS, Dharwad ಡಾ. ಪಿ ವಿ ಪಾಟೀಲ್ ನಿವೃತ್ತ ಸಸ್ಯ ರೋಗಶಾಸ್ತ್ರದ ಪ್ರಾಧ್ಯಾಪಕ & ಮಾಜಿ ಡೀನ್ (ಸಮುದಾಯ ವಿಜ್ಞಾನ ಕಾಲೇಜು), ಯುಎಎಸ್, ಧಾರವಾಡ	23-01-2026 to 24-01-2026	Administrative Office, KSNUAHS, Iruvakki, Shivamogga ಆಡಳಿತ ಕಚೇರಿ, ಕೆ.ಶಿ.ನಾ.ಕೃ.ತೋ.ವಿ.ವಿ., ಇರುವಕ್ಕಿ, ಶಿವಮೊಗ್ಗ

7. Human Resource : ಮಾನವ ಸಂಪನ್ಮೂಲ

A. University Staff Position : ವಿಶ್ವವಿದ್ಯಾಲಯದ ನೌಕರರ ವಿವರ

Designation ಪದನಾಮ	Sanctioned Post ಮಂಜೂರಾದ ಹುದ್ದೆಗಳು	Filled Post ಭರ್ತಿಯಾಗಿರುವ ಹುದ್ದೆಗಳು	Vacant Post ಖಾಲಿ ಹುದ್ದೆಗಳು
1. Officers : ಅಧಿಕಾರಿ ವರ್ಗದವರು	08	07	01
2. Dean's : ಡೀನ್‌ಗಳು	04	02	02
3. Professors : ಪ್ರಾಧ್ಯಾಪಕರು	29	01	27
4. Associate Professors ಸಹ ಪ್ರಾಧ್ಯಾಪಕರು	62	05	57
5. Assistant Professors ಸಹಾಯಕ ಪ್ರಾಧ್ಯಾಪಕರು	239	204	31
6. Technical/Programme Assistants ತಾಂತ್ರಿಕ/ಕಾರ್ಯಕ್ರಮ ಸಹಾಯಕರು	15	12	03
7. Supporting Staff ಬೋಧಕೇತರ ಸಿಬ್ಬಂದಿ ವರ್ಗದವರು	536	113	426
8. Contractual Teaching Staff ಗುತ್ತಿಗೆ ಶಿಕ್ಷಕವರ್ಗದವರು	–	23	–
9. Contractual Non-Teaching Staff ಗುತ್ತಿಗೆ ಬೋಧಕೇತರ ಸಿಬ್ಬಂದಿ ವರ್ಗದವರು	–	345	–
Total : ಒಟ್ಟು	**893**	**712**	**547**

University has given promotion during 2024-25, Among the Teaching faculty Fourteen Associate Professors to Professors, Twelve Assistant Professors to Associate Professors, one from Academic Level 11 to Academic Level 12, Totally 27 from teaching were promoted. One from Group A, and 3 from Group B and Eleven from Group C. Totally Fifteen Non-teaching faculties were promoted under KCSR rules Among service personnel.

ವಿಶ್ವವಿದ್ಯಾಲಯದಲ್ಲಿನ ಬೋಧಕರಿಗೆ 2024-25ನೇ ಸಾಲಿನಲ್ಲಿ ಸಹ ಪ್ರಾಧ್ಯಾಪಕರಿಂದ ಪ್ರಾಧ್ಯಾಪಕರಿಗೆ (ಶೈಕ್ಷಣಿಕ ಮಟ್ಟ 13ಎ ದಿಂದ 14ರವರೆಗೆ) 14 ಶಿಕ್ಷಕರಿಗೆ, ಸಹಾಯಕ ಪ್ರಾಧ್ಯಾಪಕರಿಂದ ಸಹ ಪ್ರಾಧ್ಯಾಪಕರಾಗಿ (ಶೈಕ್ಷಣಿಕ ಮಟ್ಟ 12ರಿಂದ 13ಎ ರವರೆಗೆ) 12 ಶಿಕ್ಷಕರಿಗೆ, ಮತ್ತು ಸಹಾಯಕ ಪ್ರಾಧ್ಯಾಪಕರಾಗಿ (ಶೈಕ್ಷಣಿಕ ಮಟ್ಟ 11ರಿಂದ 12ರವರೆಗೆ) 1 ಶಿಕ್ಷಕರಿಗೆ, ಒಟ್ಟು 27 ಶಿಕ್ಷಕರಿಗೆ ಮುಂಬಡ್ತಿಯನ್ನು ನೀಡಲಾಗಿದೆ. ಬೋಧಕೇತರ ಸಿಬ್ಬಂದಿ ವರ್ಗದವರಿಗೆ 'ಗ್ರೂಪ್ ಎ' 1 ಮತ್ತು 'ಗ್ರೂಪ್ ಬಿ' ಯಿಂದ 3 ಸಿಬ್ಬಂದಿಗೆ, ಹಾಗೂ 'ಗ್ರೂಪ್ ಸಿ' ಯಿಂದ 11 ಸಿಬ್ಬಂದಿಗೆ ಮುಂಬಡ್ತಿ ನೀಡಲಾಗಿದೆ. ಒಟ್ಟು 15 ನೌಕರರಿಗೆ ವಿಶ್ವವಿದ್ಯಾಲಯದ ವೃಂದ ಮತ್ತು ನೇಮಕಾತಿ ನಿಯಮಾವಳಿಗನುಸಾರ ಮುಂಬಡ್ತಿಯನ್ನು ಕೆ.ಸಿ.ಎಸ್.ಆರ್. ನಿಯಮದಡಿ ನೀಡಲಾಗಿದೆ.

B. The list of Retired Officers, Teachers and Supporting Staff
ನಿವೃತ್ತಿ ಹೊಂದಿದ ಅಧಿಕಾರಿ, ಬೋಧಕ ಮತ್ತು ಬೋಧಕೇತರ ಸಿಬ್ಬಂದಿ ವರ್ಗ

Name, Designation and Working Place ಹೆಸರು, ಹುದ್ದೆ ಮತ್ತು ಕೆಲಸದ ಸ್ಥಳ	Date ದಿನಾಂಕ
Officers: ಅಧಿಕಾರಿಗಳು	
Dr. G K Girijesh, Director of Extension, KSNUAHS, Shivamogga ಡಾ. ಜಿ ಕೆ ಗಿರಿಜೇಶ್, ವಿಸ್ತರಣಾ ನಿರ್ದೇಶಕರು, ಕೆ.ಶಿ.ನಾ.ಕೃ.ತೋ.ವಿ.ವಿ., ಶಿವಮೊಗ್ಗ	31-03-2026
Teaching Staff: ಬೋಧಕ ಸಿಬ್ಬಂದಿವರ್ಗ	
Mr. Y S Ramesh, Associate Professor (Agricultural Economics), COA, Shivamogga ಶ್ರೀ ವೈ ಎಸ್ ರಮೇಶ್, ಸಹ ಪ್ರಾಧ್ಯಾಪಕರು (ಕೃಷಿ ಅರ್ಥಶಾಸ್ತ್ರ), ಕೃ.ಮ.ವಿ., ಶಿವಮೊಗ್ಗ	30-04-2025
Mr. Basavaraj M, Associate Professor (Agronomy), AHRS, Bavikere ಶ್ರೀ ಬಸವರಾಜ್ ಎಂ, ಸಹ ಪ್ರಾಧ್ಯಾಪಕರು (ಬೇಸಾಯ ಶಾಸ್ತ್ರ), ಕೃ.ತೋ.ಸಂ.ಕೇಂದ್ರ, ಬಾವಿಕೆರೆ	31-07-2025

Name, Designation and Working Place ಹೆಸರು, ಹುದ್ದೆ ಮತ್ತು ಕೆಲಸದ ಸ್ಥಳ	Date ದಿನಾಂಕ
Dr. Lakshmana, Professor (Horticulture), COA, Shivamogga ಡಾ. ಲಕ್ಷ್ಮಣ, ಪ್ರಾಧ್ಯಾಪಕರು (ತೋಟಗಾರಿಕೆ), ಕೃ.ಮ.ವಿ., ಶಿವಮೊಗ್ಗ	31-07-2025
Dr. Bhagirathi L, Professor (Food Sciences & Nutrition), COF, Ponnampet ಡಾ. ಭಾಗೀರಥಿ ಎಲ್, ಪ್ರಾಧ್ಯಾಪಕರು (ಆಹಾರ ಮತ್ತು ಪೋಷಣೆ), ಅ.ಮ.ವಿ., ಪೊನ್ನಂಪೇಟೆ	30-11-2025
Mr. Vinod V R, Associate Professor (Agricultural Engineering), ZAHRS, Brahmavar ಶ್ರೀ ವಿನೋದ್ ವಿ ಆರ್, ಸಹ ಪ್ರಾಧ್ಯಾಪಕರು (ಕೃಷಿ ಇಂಜಿನಿಯರಿಂಗ್), ವ.ಕೃ.ತೋ.ಸಂ.ಕೇಂದ್ರ, ಬ್ರಹ್ಮಾವರ	28-02-2026
Supporting Staff : ಬೋಧಕೇತರ ಸಿಬ್ಬಂದಿವರ್ಗ	
Smt. Sakamma, Farm Labour, ZAHRS, Shivamogga ಶ್ರೀಮತಿ ಸಾಕಮ್ಮ, ಕೃಷಿ ಕಾರ್ಮಿಕರು, ವ.ಕೃ.ತೋ.ಸಂ.ಕೇಂದ್ರ, ಶಿವಮೊಗ್ಗ	30-04-2025
Mr. H D Shivanna, Cook Cum Care Taker, COH, Mudigere ಶ್ರೀ ಹೆಚ್ ಡಿ ಶಿವಣ್ಣ, ಕುಕ್ ಕಂ ಕೇರ್ ಟೇಕರ್, ತೋ.ಮ.ವಿ, ಮೂಡಿಗೆರೆ	31-05-2025
Mr. Ravichandra, Superintendent (Accout), AHRS, Ullala ಶ್ರೀ ರವಿಚಂದ್ರ, ಅಧೀಕ್ಷಕರು (ಲೆಕ್ಕ), ಕೃ.ತೋ.ಸಂ.ಕೇಂದ್ರ, ಉಳ್ಳಾಳ	31-05-2025
Mr. Sadananda Reddy B K, Attender, AHRS, Kathalagere ಶ್ರೀ ಸದಾನಂದ ರೆಡ್ಡಿ ಬಿ ಕೆ, ಪರಿಚಾರಕರು, ಕೃ.ತೋ.ಸಂ.ಕೇಂದ್ರ, ಕತ್ತಲಗೆರೆ	31-05-2025
Mr. Nagarajarao K S, Senior Field Assistant, ZAHRS, Brahmavar ಶ್ರೀ ನಾಗರಾಜರಾವ್ ಕೆ ಎಸ್, ಹಿರಿಯ ಕ್ಷೇತ್ರ ಸಹಾಯಕರು, ವ.ಕೃ.ತೋ.ಸಂ.ಕೇಂದ್ರ, ಬ್ರಹ್ಮಾವರ	30-06-2025
Smt. H E Lalithamma, Superintendent (Admin.), ZAHRS, Mudigere ಶ್ರೀಮತಿ ಹೆಚ್ ಇ ಲಲಿತಮ್ಮ, ಅಧೀಕ್ಷಕರು (ಆಡಳಿತ), ವ.ಕೃ.ತೋ.ಸಂ.ಕೇಂದ್ರ, ಮೂಡಿಗೆರೆ	30-06-2025
Mr. Rudraiah B V, Farm Labour, AHRS, Honnavile ಶ್ರೀ ರುದ್ರಯ್ಯ ಬಿ ವಿ, ಕೃಷಿ ಕಾರ್ಮಿಕರು, ಕೃ.ತೋ.ಸಂ.ಕೇಂದ್ರ, ಹೊನ್ನವಿಲೆ	31-07-2025
Mr. T C Nanjeshi, Senior HV Driver, ZAHRS, Brahmavar ಶ್ರೀ ಟಿ ಸಿ ನಂಜೇಶಿ, ಹಿರಿಯ ಭಾರಿ ವಾಹನ ಚಾಲಕರು, ವ.ಕೃ.ತೋ.ಸಂ.ಕೇಂದ್ರ, ಬ್ರಹ್ಮಾವರ	31-08-2025
Smt. Shivagami, Farm Labour, COA, Shivamogga ಶ್ರೀಮತಿ ಶಿವಗಾಮಿ, ಕೃಷಿ ಕಾರ್ಮಿಕರು, ಕೃ.ಮ.ವಿ., ಶಿವಮೊಗ್ಗ	30-09-2025
Mr. Chikkaiah T C, Assistant Cook Cum Care Taker, KVK, Shivamogga ಶ್ರೀ ಚಿಕ್ಕಯ್ಯ ಟಿ ಸಿ, ಸಹಾಯಕ ಕುಕ್ ಕಂ ಕೇರ್ ಟೇಕರ್, ಕೆ.ವಿ.ಕೆ., ಶಿವಮೊಗ್ಗ	31-01-2026
Mr. Nagesha, Junior Technician, COA, Shivamogga ಶ್ರೀ ನಾಗೇಶ, ಕಿರಿಯ ತಾಂತ್ರಿಕರು, ಕೃ.ಮ.ವಿ., ಶಿವಮೊಗ್ಗ	28-02-2026

C. Employees Expired during service: ಸೇವಾ ಅವಧಿಯಲ್ಲಿಮರಣ ಹೊಂದಿದ ನೌಕರರ ಪಟ್ಟಿ

Name, Designation and Place of Working ಹೆಸರು, ಹುದ್ದೆ ಮತ್ತು ಕೆಲಸದ ಸ್ಥಳ	Date ದಿನಾಂಕ
Smt. Gowramma J, Farm Labour, ZAHRS, Shivamogga ಶ್ರೀಮತಿ ಗೌರಮ್ಮ ಜೆ, ಕೃಷಿ ಕಾರ್ಮಿಕರು, ವ.ಕೃ.ತೋ.ಸಂ.ಕೇಂದ್ರ, ಶಿವಮೊಗ್ಗ	14-04-2025
Mr. Hanuma Naik M T, Senior Lab. Assistant, AHRS, Honnavile ಶ್ರೀ ಹನುಮಾ ನಾಯ್ಕ್ ಎಂ ಟಿ, ಹಿರಿಯ ಪ್ರಯೋಗಶಾಲಾ ಸಹಾಯಕರು, ಕೃ.ತೋ.ಸಂ.ಕೇಂದ್ರ, ಹೊನ್ನವಿಲೆ	30-09-2025
Dr. Ashok M, Professor, COA, Shivamogga W/A at Farming Training Institute, KSNUAHS, Shivamogga ಡಾ. ಅಶೋಕ್ ಎಂ, ಪ್ರಾಧ್ಯಾಪಕರು, ಕೃ.ಮ.ವಿ., ಶಿವಮೊಗ್ಗ ಕಾರ್ಯನಿಯೋಜನೆ – ರೈತ ತರಬೇತಿ ಸಂಸ್ಥೆ ಕೆ.ಶಿ.ನಾ.ಕೃ.ತೋ.ವಿ.ವಿ., ಇರುವಕ್ಕಿ, ಶಿವಮೊಗ್ಗ	17-10-2025

D. Programmes Organized;

Conference/Seminar/Workshop/ Field Day/Training/Training programme for the Rural youth/Brain Storming Session/Short and Refresher Course/Sponsored training/ Vocational trainings

1. Conferences

Sl. No.	Name of the Organizer	Designation	Title of the Programme	Date	Place	Name of the College
1.	Dr. Thippesha D	Dean (Agri.) College of Ariculture, shivamogga	International conference on Research Trends on Noni and Sustainable Utilization of Biodiversity for Human Wellness – Collaboration with Kuvempu University, Shankarghatta, Shivamogga	10-04-2025 to 12-04-2025	Kuvempu University, Shankarghatta, Shivamogga	CoA, Shivamogga
2.	Dr. Narayana S Mavarakar	Directorate of PG Studies	PG Research Conference	7-08-2025 to 08-08-2025	CoAS Iruvakki	CoAS Iruvakki
3.	Senior Scientist and Head	ICAR–Krishi Vigyan Kendra, Mudigere, Chikkamagaluru	Regional conference for PACs & FPO, Co-operatives	22-09-2025	Mudigere, Chikkamagaluru	CoH, Mudiger
4.	Sharanabasappa S Deshmukh	Professor of Entomology	Organised International Conference on Sustainable management of fall armyworm (INCOFAW 2025)	27-11-2025 to 29-11-2025	College of Agriculture Shivamogga	CoA, Shivamogga
5.	Dr. B Hemla Naik	DoE, KSNUAHS Shivamogg	National Conference on Floriculture and Landscaping @2047 Viksit Bharat -Beauty to Business	23-03-2026 to 25-03-2026	College of Agriculture Shivamogga	CoA, Shivamogga

2. Seminars

Sl. No.	Name of the Organizer	Designation	Title of the Programme	Date	Place	Name of the College
1.	Dr. B Dhananjaya	Senior Scientist & Head	Seminar in Arecanut and Fruits	30-12-2025	Amavasebailu	CoH, Mudiger
2.	Dr. B Dhananjaya	Senior Scientist & Head	Arecanut cultivation and leaf spot disease management	11-01-2026	Idu	CoH, Mudiger
3.	Dr. Jayalaxmi Narayan Hegde	Professor of Entomology	District Level Cashew Seminar	26-06-2025	Sagara	CoAS Iruvakki

3. Workshops

Sl. No.	Name of the Organizer	Designation	Title of the Programme	Date	Place	Name of the College
1.	Dr. B Dhananjaya	Senior Scientist & Head	Pest and disease management in Arecanut	06-06-2025	Belve	CoH, Mudiger
2.	Dr. B Dhananjaya	Senior Scientist & Head	Cooperative paddy nursery	10-06-2025	Hangloor	CoH, Mudiger
3.	Dr. C M Kalleshwara swamy	Co-ordinator	Capacity building Programme on taxonomy of Termites	14-07-2025 to 22-07-2025	Dept of Entomology Shivamogga	CoA, Shivamogga
4.	Dr. N E Naveen	Scientist (Agronomy)	Use of drone technology in agriculture	08-09-2025	Shirlalu	CoH, Mudiger
5.	Dr. N E Naveen	Scientist (Agronomy)	workshop on the use of drone technology in agriculture	16-09-2025	Hosakote	CoH, Mudiger
6.	Dr. Vinaya Kumar H.M.	Assistant Professor (Agril. Exten.)	International workshop on empowering Early Carrer Researchers in Advanctiong Climate-Resilient Agriculture Research and Collaboration	5-01-2026 to 09-01-2026	Shivamogga	CoAS Iruvakki

4. Field Day

Sl. No.	Name of the Organizer	Designation	Title of the Programme	Date	Place	Name of the College
1.	Dr. Sadananda Acharya	Scientist (Fishery Science)	Fishery field day	15-06-2025	Kukkehalli	CoH, Mudiger
2.	Dr. Sadananda Acharya	Scientist (Fishery Science)	Green mussel culture field day	23-07-2025	Kodi	CoH, Mudiger
3.	Dr. Suresh kumara B	Scientist (Horticulture)	Demonstration on Line-883 Onion variety for higher yield	15-09-2025	Jodilingadahalli	CoH, Hiriyur
4.	Dr. Mahantesh P S	Scientist (Horticulture)	Field day on demonstration of K-883 Onion variety K-883	22-09-2025	Byaramadu, Hiriyur Tq.	CoH, Hiriyur
5.	Dr. Parashuram Chandrvamshi	Sr. Scientist and Head	ICM in Maize	25-09-2025	Kadleguddu, Chitradurga	CoH, Hiriyur
6.	Dr. Gangappagouda Biradar	Extension Leader	Introduction of New Hybrid seeds on Maize	14-10-2025	Singatagere	CoH, Hiriyur
7.	Dr. Gangappagouda Biradar	Extension Leader	Mullusajje Control measures on Maize	14-10-2025	Singatagere	CoH, Hiriyur

Sl. No.	Name of the Organizer	Designation	Title of the Programme	Date	Place	Name of the College
8.	Dr. Gangappagouda Biradar	Extension Leader	Effect of AHC Compost in Maize	14-10-2025	Singatagere &Taragnalli	CoH, Hiriyur
9.	Dr. Rudragouda F C	Scientist (Agronomy)	DSR-Paddy	29-10-2025	Shakunavalli, Sorab Tq.	CoA, Shivamogga
10.	Dr. Prashantha G M	Scientist (Soil Science)	Demonstration on Nutrient management in Bt Cotton for Higher productivity	30-10-2025	Jodilingadahalli	CoH, Mudigere
11.	M S Nagaraja	Professor	Krishimela Techincal Program Co-Chairman	05-11-2025, 06-11-2025, 07-11-2025 & 08-11-2025	Shivamogga	CoA, Shivamogga
12.	Dr. B Dhananjaya	Senior Scientist & Head	Paddy field day variety Sahyadri Brahma	08-11-2025	Perampalli	CoH, Mudiger
13.	Dr. Rudragouda F C	Scientist (Agronomy)	Demonstration of paddy variety Sahaydri Kempumukthi	11-11-2025	Marutinagar, Bhadravathi Tq.	CoA, Shivamogga
14.	Dr. Gangappagouda Biradar	Extension Leader	Field Day on Redgram	13-11-2025	Medugondanahalli	CoH, Hiriyur
15.	Dr. Manjunath B Kudari	Scientist (Agril. Extension)	ICM in finger millet	15-11-2025	Haramaghatta	CoA, Shivamogga
16.	Dr. Rudragouda F C	Scientist (Agronomy)	Demonstration of paddy variety Sahyadri Jalamukthi	20-11-2025	Nagara, Hosanagara tq	CoA, Shivamogga
17.	Dr. Gangappagouda Biradar	Extension Leader	Field day on New variety Sahyadri Kempumukti	21-11-2025	Kulambi	CoH, Hiriyur
18.	Dr. Sneha Shigihalli	Scientist (Home Science)	Demonstration of KMR-630 variety of Finger Millet	24-11-2025	Anigere, Kadur	CoH, Mudigere
19.	Dr. Sneha Shigihalli	Scientist (Home Science)	Demonstration of Foxtail millet variety GPUF3	24-11-2025	Panchanahalli, Kadur	CoH, Mudigere
20.	Dr. Parashuram Chandrvamshi	Sr. Scientist and Head	Field day of redgram	26-11-2025	Haligondanahali, Challakere Tq	CoH, Hiriyur
21.	Dr. Parashuram Chandrvamshi Dr. Mahantesh P S	Sr. Scientist and Head Scientist (Horticulture)	Field day of chilli (Demonstartion of arka tanvi chilli hybrid)	28-11-2025	Gudihalli, Challakere Tq	CoH, Hiriyur
22.	Dr. Rudragouda F C	Scientist (Agronomy)	Field day on paddy	05-12-2025	Bhadravatti	CoA, Shivamogga
23.	Dr. Onkarappa	Scientist (Plant protection)	Field day on Onion	11-12-2025	Gopanahalli, Challakere Tq.	CoH, Hiriyur
24.	Dr. Sureshkumara B	Scientist (Horticulture)	Demonstration on Integrated Crop Management in Cauliflower	12-12-2025	Ambale	CoH, Mudigere

Sl. No.	Name of the Organizer	Designation	Title of the Programme	Date	Place	Name of the College
25.	Dr. Onkarappa	Scientist (Plant protection)	Field day onTuburose	18-12-2025	Vanivilasapura, Hiriyur	CoH, Hiriyur
26.	Dr. Sureshkumara B	Scientist (Horticulture)	Demonstration of Ginger special for higher productivity in Ginger	24-12-2025	Bharathipura	CoH, Mudigere
27.	Dr. Mahantesh P S	Scientist (Horticulture)	Field day on black pepper	30-12-2025	Madanayakanahalli, Chitradurga tq.	CoH, Hiriyur
28.	Dr. Shilpa H D	Scientist (Agronomy)	Demonstration of Paddy variety (Sahyadri Jalamukthi)	01-01-2026	Joginakatte	CoH, Mudigere
29.	Dr. Prashantha G M	Scientist (Soil Science)	Demonstration on Nutrient Management in Tomato for higher yield	16-01-2026	Jodilingadahalli	CoH, Mudigere
30.	Dr. Suchithra Kumari M H	Scientist (Plant Protection)	Demonstration on management of pin worm in tomato	16-01-2026	Jodilingadahalli, Kandla	CoH, Mudigere
31.	Dr. Shilpa H D	Scientist (Agronomy)	Demonstration of Soybean variety (JS-335)	19-01-2026	Kanabagatte, Ajjampura	CoH, Mudigere
32.	Dr. S A T Krishnamurthy	Senior Scientist & Head	Demonstration of Cow pea – UAHS-28 in Paddy Fallow system	28-01-2026	G. Hosahalli, Mudigere	CoH, Mudigere
33.	Dr. Suchithra Kumari M H	Scientist (Plant Protection)	Demonstration on management of Fusarium wilt in Bengalgram	03-02-2026	Kanabagatte, Ajjampura	CoH, Mudigere
34.	Dr. Sneha Shigihalli	Scientist (Home Science)	Demonstration of Nutri - Garden at farm family House holds for nutritional security	04-02-2026	Bharatibylu, Mudigere	CoH, Mudigere
35.	Dr. Sneha Shigihalli	Scientist (Home Science)	Demonstration of Nutri - Garden in Schools for nutritional security	09-02-2026	Mudigere	CoH, Mudigere

5. Trainings

Sl. No.	Name of the Organizer	Designation	Title of the Programme	Date	Place	Name of the College
1.	Dr. Rekha B	Scientist (Horticulture)	Integrated crop management in arecanut	01-06-2025	Surendragouda Camp	CoA, Shivamogga

Sl. No.	Name of the Organizer	Designation	Title of the Programme	Date	Place	Name of the College
2.	Dr. Manjunath B Kudari	Scientist (Agril. Extension)	Central and state Government schemes for farmer, ICT tools in agriculture	01-06-2025	Sanyasikodamaggi	CoA, Shivamogga
3.	Dr. N Sudharani	Scientist (Home Science)	Importance of processing of Millets	01-06-2025	Arebilachi	CoA, Shivamogga
4.	Dr. Rekha B	Scientist (Horticulture)	Integrated nutrient management in arecanut and intercrops in arecanut	01-06-2025	Kallahalli	CoA, Shivamogga
5.	Dr. Rudragouda F C	Scientist (Agronomy)	Integrated nutrient management in paddy and maize	01-06-2025	Siriyur	CoA, Shivamogga
6.	Dr. Suchithra Kumari M H	Scientist (Plant Protection)	Pest & disease management in Ragi and importance of seed treatment	01-06-2025	Devanuru	CoH, Mudigere
7.	Dr. Sneha Shigihalli	Scientist (Home Science)	Technologies to be adopted in food processing and storage for food security	01-06-2025	Nidaghatta	CoH, Mudigere
8.	Dr. Suchithra Kumari M H	Scientist (Plant Protection)	Management of pest and disease in Arecanut	01-06-2025	Pillenahalli	CoH, Mudigere
9.	Dr. Rudragouda F C	Scientist (Agronomy)	Weed management in Agriculture and horticulture crops	01-07-2025	KVK, Shivamogga	CoA, Shivamogga
10.	Dr. Prashantha G M	Scientist (Soil Science)	Integrated nutrient management in onion	01-07-2025	Jodilingadahalli	CoH, Mudigere
11.	Dr. Suchithra Kumari M H	Scientist (Plant Protection)	Pest management in tomato	01-07-2025	Sadarahalli	CoH, Mudigere
12.	Dr. Rudragouda F C	Scientist (Agronomy)	Organic farming practices	01-08-2025	KVK, Shivamogga	CoA, Shivamogga
13.	Dr. Bhoomika H R	Scientist (Horticulture)	Scientific Black pepper cultivation	01-08-2025	Krishi Vigyan Kendra, Brahmavar	CoH, Mudigere
14.	Dr. Bhoomika H R	Scientist (Horticulture)	Scientific Chrysanthemum cultivation	01-08-2025	Hemmadi	CoH, Mudigere
15.	Dr. N Sudharani	Scientist (Home Science)	15 days certificate course of fast-food development to the NRLM members to run AKKA café's in Shivamogga district sponsored by NRLM	01-08-2025 to 15-08-2025	KVK, Shivamogga	CoA, Shivamogga
16.	Dr. Rudragouda F C	Scientist (Agronomy)	Integrated crop management in paddy	01-09-2025	Aadugunte, Shikaripura tq.	CoA, Shivamogga
17.	Dr. Rudragouda F C	Scientist (Agronomy)	Integrated Crop Management in maize	01-09-2025	Shiralkoppa, Shikaripura tq.	CoA, Shivamogga
18.	Dr. Suchithra Kumari M H	Scientist (Plant Protection)	Scientific Bee keeping	02-04-2025	KVK, Mudigere	CoH, Mudigere
19.	Dr. Rudragouda F C	Scientist (Agronomy)	DSR method of paddy cultivation and High yielding varieties in paddy	02-06-2025	Ripponpet	CoA, Shivamogga

Sl. No.	Name of the Organizer	Designation	Title of the Programme	Date	Place	Name of the College
20.	Dr. Girish R	Scientist (Plant Protection)	Integrated Pest and Disease Management in maize and paddy	02-06-2025	Arasalu	CoA, Shivamogga
21.	Dr. Rekha B	Scientist (Horticulture)	Integrated nutrient management in arecanut	02-06-2025	Nevaturu	CoA, Shivamogga
22.	Dr. N Sudharani	Scientist (Home Science)	Importance of Income generating activities for SHG's	02-06-2025	Haratalu	CoA, Shivamogga
23.	Dr. Rekha B	Scientist (Horticulture)	Intercrops in arecanut and leaf spot disease management	02-06-2025	Maruthipura	CoA, Shivamogga
24.	Dr. Rudragouda F C	Scientist (Agronomy)	Weed management in maize	02-06-2025	Hunasekoppa	CoA, Shivamogga
25.	Dr. Suchithra Kumari M H	Scientist (Plant Protection)	Pest & disease management in arecanut and coconut	02-06-2025	Hasthinapura	CoH, Mudigere
26.	Dr. Mahantesh P S	Scientist (Horticulture)	Scope and opportunities in Dryland Horticulture	02-07-2025	Halugondanhally, Challakere taluk	CoH, Hiriyur
27.	Dr. Rudragouda F C	Scientist (Agronomy)	Importance of drone in agriculture	02-08-2025	KVK, Shivamogga	CoA, Shivamogga
28.	Dr. Manjunath B Kudari	Scientist (Agril. Extension)	Role of secondary Agricultural activities for sustainable income on the eve of PM Kissan Samman Nidhi 20th installment release	02-08-2025	KVK, Shivamogga	CoA, Shivamogga
29.	Dr. Manjunath B Kudari	Scientist (Agril. Extension)	Strengthening market linkages for FPOs	02-08-2025	KVK, Shivamogga	CoA, Shivamogga
30.	Dr. Prashantha G M	Scientist (Soil Science)	Basic principles of natural farming	02-08-2025	KVK, Mudigere	CoH, Mudigere
31.	Dr. Rudragouda F C	Scientist (Agronomy)	integrated crop management in paddy	02-09-2025	Chuchagunde Shikaripura tq.	CoA, Shivamogga
32.	Dr. Saraswathi J M	Scientist (Home Science)	Impact of Nutri Garden for reducing malnutrition among Anganwadi children	02-09-2025	Monakalmur, Chitradurga Dist.	CoH, Hiriyur
33.	Dr. Manjunath B Kudari	Scientist (Agril. Extension)	Secondary Agriculture Challenges, Opportunities and Way Forward	02-12-2025	Bavikere	CoA, Shivamogga
34.	Dr. N E Naveen	Scientist (Agronomy)	Assessment of multicut perennial fodder varieties for higher productivity and quality of fodder	02-12-2025	Mekodu	CoH, Mudigere
35.	Dr. A T Krishnamurthy	Senior Scientist & Head	Self employment in agriculture and its importance	02-12-2025	Dardahalli	CoH, Mudigere
36.	Dr. Sureshkumara B	Scientist (Horticulture)	Management practices in coconut & arecanut during rabi	03-02-2025	Ajjampura	CoH, Mudigere

Sl. No.	Name of the Organizer	Designation	Title of the Programme	Date	Place	Name of the College
37.	Dr. Girish R	Scientist (Plant Protection)	Quick wilt management in black pepper	03-06-2025	Karamballi	CoA, Shivamogga
38.	Dr. Rekha B	Scientist (Horticulture)	Integrated nutrient management in arecanut	03-06-2025	Aramanekoppa	CoA, Shivamogga
39.	Dr. Manjunath B Kudari	Scientist (Agril. Extension)	Role of FPO in agriculture	03-06-2025	Humcha	CoA, Shivamogga
40.	Dr. N Sudharani	Scientist (Home Science)	Mushroom cultivation, processing and its value addition	03-06-2025	Mudagoppa	CoA, Shivamogga
41.	Dr. Rekha B	Scientist (Horticulture)	Intercrops in arecanut and Integrated nutrient management in arecanut	03-06-2025	Sulagodu	CoA, Shivamogga
42.	Dr. Shilpashree Y P	Scientist (Soil Science)	Integrated Crop Management in ginger	03-06-2025	Yaduru	CoA, Shivamogga
43.	Dr. N Sudharani	Scientist (Home Science)	Importance of nutrigarden in management of malnutrition	03-09-2025	KVK, Shivamogga	CoA, Shivamogga
44.	Dr. Mahantesh P S	Scientist (Horticulture)	Jackfruit cultivation and soil testing & fertility management	03-09-2025	Haligondanahalli, Challakere tq.	CoH, Hiriyur
45.	Dr. Shilpashree Y P	Scientist (Soil Science)	Importance of soil testing in horticulture crops	03-12-2025	Kommanalu	CoA, Shivamogga
46.	Dr. Rekha B	Scientist (Horticulture)	Intercropping in Arecanut	03-12-2025	Hadonahalli	CoA, Shivamogga
47.	Dr. Shilpashree Y P	Scientist (Soil Science)	Soil sampling, Acidic soil management and soil fertility management	04-06-2025	Bejjuvalli	CoA, Shivamogga
48.	Dr. Manjunath B Kudari	Scientist (Agril. Extension)	Intercrops in arecanut, Areca husk compost preparation	04-06-2025	Maluru	CoA, Shivamogga
49.	Dr. Girish R	Scientist (Plant Protection)	Quick wilt management in black pepper	04-06-2025	Thirthahalli	CoA, Shivamogga
50.	Dr. N Sudharani	Scientist (Home Science)	Homemade wine production techniques	04-06-2025	Konanduru	CoA, Shivamogga
51.	Dr. Girish R	Scientist (Plant Protection)	Leaf spot disease management in arecanut, Integrated Crop Management in paddy	04-06-2025	Tanikal	CoA, Shivamogga
52.	Dr. Girish R	Scientist (Plant Protection)	Quick wilt management in black pepper	04-06-2025	Daanasale	CoA, Shivamogga
53.	Dr. Suchithra Kumari M H	Scientist (Plant Protection)	Pest & disease management and seed treatment demonstration in pulses	04-06-2025	Machenahalli	CoH, Mudigere

Sl. No.	Name of the Organizer	Designation	Title of the Programme	Date	Place	Name of the College
54.	Dr. Sneha Shigihalli	Scientist (Home Science)	New technological innovations in food processing food security and mushroom farming	04-06-2025	Hiregouja	CoH, Mudigere
55.	Dr. Sneha Shigihalli	Scientist (Home Science)	Mechanization in food processing and storage	04-06-2025	K.B. Hal	CoH, Mudigere
56.	Dr. Prashantha G M	Scientist (Soil Science)	Use and importance of chemical fertilizers in paddy crop	04-08-2025	KVK, Mudigere	CoH, Mudigere
57.	Dr. Rudragouda F C	Scientist (Agronomy)	Sheep and goat farming	04-08-2025 to 06-08-2025	KVK, Shivamogga	CoA, Shivamogga
58.	Dr. Prashantha G M	Scientist (Soil Science)	Importance of organic and liquid fertilizers in improving soil health	04-09-2025	KVK, Mudigere	CoH, Mudigere
59.	Dr. Suchithra Kumari M H	Scientist (Plant Protection)	Integrated pest and disease management in nuts, coconut, coffee, pepper and agricultural crops	04-09-2025	Hadihalli	CoH, Mudigere
60.	Dr. Rudragouda F C	Scientist (Agronomy)	Integrated Crop Management in sunflower	04-10-2025	KVK, Shivamogga	CoA, Shivamogga
61.	Dr. Saraswathi J M	Scientist (Home Science)	Value Addition of Ground nut	04-10-2025	Kondlahalli, Monakalmur Tq.	CoH, Hiriyur
62.	Dr. Manjunath B Kudari	Scientist (Agril. Extension)	Agriculture and horticulture apps for information	04-11-2025	KVK, Shivamogga	CoA, Shivamogga
63.	Dr. Girish R	Scientist (Plant Protection)	Pest management in banana	04-11-2025	Joga. Shikaripura	CoA, Shivamogga
64.	Dr. Sneha Shigihalli	Scientist (Home Science)	Preparation/Value Addition and Nutrition of Fish and Fish Products	04-11-2025	ZAHRS, Mudigere	CoH, Mudigere
65.	Dr. N Sudharani	Scientist (Home Science)	Health, hygiene and nutrition for adolescent girls and pregnant women and scientific establishment of terrace garden and its management	04-12-2025	KVK, Shivamogga	CoA, Shivamogga
66.	Dr. N Sudharani	Scientist (Home Science)	Cocoa production, processing and value addition sponsored by DCCD, Cochin, Kerala	04-12-2025	KVK, Shivamogga	CoA, Shivamogga
67.	Dr. Sureshkumara B	Scientist (Horticulture)	Scientific cultivation practices of vegetables	04-12-2025	KVK, Mudigere	CoH, Mudigere
68.	Dr. Prashantha G M	Scientist (Soil Science)	Importance of soil analysis	04-12-2025	Ekalavya Kottigehara	CoH, Mudigere
69.	Dr. Sadananda Acharya	Scientist (Fishery Science)	Fish pond preparation for seed stocking	17-04-2025	Brahmavar	CoH, Mudigere

Sl. No.	Name of the Organizer	Designation	Title of the Programme	Date	Place	Name of the College
70.	Dr. Sadananda Acharya	Scientist (Fishery Science)	Nursery production of Indian major carp seeds	25-04-2025	Brahmavar	CoH, Mudigere
71.	Dr. Girish R	Scientist (Plant Protection)	Scientific Bee Keeping Practices and Value Addition of Honey	26-04-2025	KVK, Shivamogga	CoA, Shivamogga
72.	Dr. N Sudharani	Scientist (Home Science)	Processing, Value Addition and Export Opportunities of Agricultural and Horticultural Produce	26-04-2025	KVK, Shivamogga	CoA, Shivamogga
73.	Dr. Girish R	Scientist (Plant Protection)	Melliponi (Stingless Bee Keeping) Culture	26-04-2025	KVK, Shivamogga	CoA, Shivamogga
74.	Dr. Girish R	Scientist (Plant Protection)	Commercial Application of Bee Venom	26-04-2025	KVK, Shivamogga	CoA, Shivamogga
75.	Dr. Shilpashree Y P	Scientist (Soil Science)	Nutrient management in arecanut	27-04-2025	KVK, Shivamogga	CoA, Shivamogga
76.	Dr. N Sudharani	Scientist (Home Science)	Terrace Gardening and Kitchen Waste Utilisation	27-04-2025	KVK, Shivamogga	CoA, Shivamogga
77.	Dr. Rekha B	Scientist (Horticulture)	Bonsai Cultivation	27-04-2025	KVK, Shivamogga	CoA, Shivamogga
78.	Dr. Manjunath B Kudari	Scientist (Agril. Extension)	Consortium of FPCs	27-04-2025	KVK, Shivamogga	CoA, Shivamogga
79.	Dr. Manjunath B Kudari	Scientist (Agril. Extension)	FPC Formation and Future Prospects	27-04-2025	KVK, Shivamogga	CoA, Shivamogga
80.	Dr. N Sudharani	Scientist (Home Science)	Mushroom cultivation, processing and value addition	28-04-2025	KVK, Shivamogga	CoA, Shivamogga
81.	Dr. Rekha B	Scientist (Horticulture)	Cashew Production Techniques and Processing	28-04-2025	KVK, Shivamogga	CoA, Shivamogga
82.	Dr. N Sudharani	Scientist (Home Science)	Cocoa Production Techniques, Processing and Value Addition	28-04-2025	KVK, Shivamogga	CoA, Shivamogga
83.	Dr. Rekha B	Scientist (Horticulture)	integrated nutrient management in arecanut and selection of intercrops	05-04-2025	Malenahalli	CoA, Shivamogga
84.	Dr. Rekha B	Scientist (Horticulture)	Integrated nutrient management in arecanut and paddy	05-06-2025	Hasikoppa	CoA, Shivamogga
85.	Dr. Rekha B	Scientist (Horticulture)	Cocoa as intercrop in arecanut and its value addition	05-06-2025	Megaravalli	CoA, Shivamogga
86.	Dr. Girish R	Scientist (Plant Protection)	Integrated pest and disease management in arecanut and paddy	05-06-2025	Hugalavalli	CoA, Shivamogga
87.	Dr. Shilpashree Y P	Scientist (Soil Science)	Soil fertility management in horticulture and agriculture crops	05-06-2025	Alagere	CoA, Shivamogga

Sl. No.	Name of the Organizer	Designation	Title of the Programme	Date	Place	Name of the College
88.	Dr. N Sudharani	Scientist (Home Science)	Production of microgreens	05-06-2025	Bogarukoppa	CoA, Shivamogga
89.	Dr. Shilpashree Y P	Scientist (Soil Science)	Judicial use of fertilizers, Integrated Crop Management in black pepper	05-06-2025	Kasaravalli	CoA, Shivamogga
90.	Dr. Prashantha G M	Scientist (Soil Science)	Importance and deficiency symptoms of micro nutrients and its management in arecanut	05-06-2025	Mugthihalli Chikkamagalur u	CoH, Mudigere
91.	Dr. Suchithra Kumari M H	Scientist (Plant Protection)	Pest and disease management in Arecanut and Coconut	05-06-2025	Bilekallu	CoH, Mudigere
92.	Dr. Sureshkumara B	Scientist (Horticulture)	Production techniques in Arecanut and Coconut	05-07-2025	Adigere Kadur	CoH, Mudigere
93.	Dr. Saraswathi J M	Scientist (Home Science)	Training on Different types of Cake preparations	05-08-2025	KVK Chitradurga	CoH, Hiriyur
94.	Dr. Prashantha G M	Scientist (Soil Science)	Integrated nutrient management in coconut	05-08-2025	Chikkanallur	CoH, Mudigere
95.	Dr. Sureshkumara B	Scientist (Horticulture)	Production Techniques of Annual Flower Crops	05-11-2025	KVK, Mudigere	CoH, Mudigere
96.	Dr. Shilpashree Y P	Scientist (Soil Science)	Importance of soil testing	05.12.2025	KVK, Shivamogga	CoA, Shivamogga
97.	Dr. Shilpashree Y P	Scientist (Soil Science)	Soil health management practices	05-12-2025	Bhadravatti	CoA, Shivamogga
98.	Dr. Yamuna B G	Scientist (Agronomy	Integrated cultivation practices in agriculture	14-05-2025	Baragenahalli Tarikere	CoH, Mudigere
99.	Dr. Prashantha G M	Scientist (Soil Science)	Soil test and Nutrient management	14-05-2025	Baragenahalli Tarikere	CoH, Mudigere
100.	Jayashree S	Professor	Baking technology	15-04-2025 to 14-05-2025	Bakery Unit, COA, Shivamogga	CoA, Shivamogga
101.	Dr. Suchithra Kumari M H	Scientist (Plant Protection)	Integrated pest & disease management in Hoticulture crops	15-05-2025	KVK, Mudigere	CoH, Mudigere
102.	Dr. Sadananda Acharya	Scientist (Fishery Science)	Cage culture of fishes in coastal waters	16-05-2025	Brahmavar	CoH, Mudigere
103.	Dr. Prashantha G M	Scientist (Soil Science)	Use of soil health cards	19-05-2025	KVK, Mudigere	CoH, Mudigere
104.	Dr. Sureshkumara B	Scientist (Horticulture)	Mixed cropping and intercrop in arecanut and coconut	26-05-2025	Narayanapura Ajjampura	CoH, Mudigere
105.	Dr. Siddappa Kannur	Asst. Professor (Agroforestry)	Forests and Wood Science	29-05-2025	CAS, Iruvakki	CoAS Iruvakki
106.	Dr. Girish R	Scientist (Plant Protection)	Integrated pest management in arecanut and ginger	29-05-2025	Haramaghatta	CoA, Shivamogga

Sl. No.	Name of the Organizer	Designation	Title of the Programme	Date	Place	Name of the College
107.	Dr. Rekha B	Scientist (Horticulture)	Integrated nutrient management in horticulture crops	29-05-2025	Kunchenalli	CoA, Shivamogga
108.	Dr. N Sudharani	Scientist (Home Science)	Value addition in maize and post-harvest technology	29-05-2025	Rechikoppa	CoA, Shivamogga
109.	Dr. Rudragouda F C	Scientist (Agronomy)	DSR method of paddy cultivation and high yielding varieties of paddy	29-05-2025	Kumsi	CoA, Shivamogga
110.	Dr. Shilpashree Y P	Scientist (Soil Science)	Integrated nutrient management in ginger and arecanut	29-05-2025	Ayanur	CoA, Shivamogga
111.	Dr. Girish R	Scientist (Plant Protection)	Leaf spot disease management in arecanut	30-05-2025	Matturu	CoA, Shivamogga
112.	Dr. Rudragouda F C	Scientist (Agronomy)	INM, IPDM in paddy	30-05-2025	Malavagoppa	CoA, Shivamogga
113.	Dr. Girish R	Scientist (Plant Protection)	Integrated pest and disease management in paddy	30-05-2025	B. Beeranahalli	CoA, Shivamogga
114.	Dr. Rudragouda F C	Scientist (Agronomy)	DSR method of paddy cultivation	30-05-2025	Choradi	CoA, Shivamogga
115.	Dr. Rudragouda F C	Scientist (Agronomy)	Integrated nutrient management in paddy and high yielding varieties of paddy	30-05-2025	Shirigere	CoA, Shivamogga
116.	Dr. Manjunath B Kudari	Scientist (Agril. Extension)	Agri startups and Flagship programmes of state and central government	30-05-2025	Puradalu	CoA, Shivamogga
117.	Dr. Rudragouda F C	Scientist (Agronomy)	Integrated nutrient management in maize	31-05-2025	Katikere	CoA, Shivamogga
118.	Dr. Rudragouda F C	Scientist (Agronomy)	DSR method of paddy cultivation, soil sampling	31-05-2025	Sydarakallahalli	CoA, Shivamogga
119.	Dr. Shilpashree Y P	Scientist (Soil Science)	Soil sampling and soil nutrient management	31-05-2025	Karehalli	CoA, Shivamogga
120.	Dr. Girish R	Scientist (Plant Protection)	Integrated nutrient and pest management in arecanut	31-05-2025	Antharagange	CoA, Shivamogga
121.	Dr. Rekha B	Scientist (Horticulture)	Integrated nutrient management and intercrops in arecanut	31-05-2025	Ukkunda	CoA, Shivamogga
122.	Dr. Rudragouda F C	Scientist (Agronomy)	High yielding varieties of paddy and integrated crop management in paddy	31-05-2025	Marasettyhalli	CoA, Shivamogga
123.	Dr. Shilpashree Y P	Scientist (Soil Science)	Importance of soil test and integrated nutrient management	06-05-2025	KVK, Shivamogga	CoA, Shivamogga
124.	Dr. Manjunath B Kudari	Scientist (Agril. Extension)	Central and state Government schemes for farmer, ICT tools in agriculture	06-06-2025	Talaguppa	CoA, Shivamogga

Sl. No.	Name of the Organizer	Designation	Title of the Programme	Date	Place	Name of the College
125.	Dr. Girish R	Scientist (Plant Protection)	Integrated pest and disease management in arecanut, paddy and maize	06-06-2025	Aralagudu	CoA, Shivamogga
126.	Dr. Shilpashree Y P	Scientist (Soil Science)	Soil sampling, importance of soil fertility management	06-06-2025	Kargal	CoA, Shivamogga
127.	Dr. Girish R	Scientist (Plant Protection)	Integrated Pest and Disease Management in arecanut	06-06-2025	Gouthampura	CoA, Shivamogga
128.	Dr. N Sudharani	Scientist (Home Science)	Processing and value addition of Cashew apple	06-06-2025	Tyagarthi	CoA, Shivamogga
129.	Dr. Girish R	Scientist (Plant Protection)	Intercrops and leaf spot disease management in arecanut	06-06-2025	Keladi	CoA, Shivamogga
130.	Dr. Suchithra Kumari M H	Scientist (Plant Protection)	Seed treatment and pest and disease management in Paddy	06-06-2025	Avathi	CoH, Mudigere
131.	Dr. Sneha Shigihalli	Scientist (Home Science)	mushroom cultivation and Importance of technology in production of value-added products	06-06-2025	Uddeboranahalli	CoH, Mudigere
132.	Dr. Shilpashree Y P	Scientist (Soil Science)	Nutrient management in Arecanut	06-08-2025	Holalur, Shivamogga	CoA, Shivamogga
133.	Dr. Rudragouda F C	Scientist (Agronomy)	Integrated nutrient management in Paddy	06-08-2025	Hadonahalli, Holalur hobli, Shivamogga taluk	CoA, Shivamogga
134.	Dr. Mahantesh P S	Scientist (Horticulture)	Integrated crop management in chrysanthemum	06-08-2025	KVK Chitradurga	CoH, Hiriyur
135.	Dr. Suchithra Kumari M H	Scientist (Plant Protection)	Bee keeping	06-08-2025	Darkness	CoH, Mudigere
136.	Dr. Sneha Shigihalli	Scientist (Home Science)	Preparation of bakery products	06-09-2025	KVK, Mudigere	CoH, Mudigere
137.	Dr. Prashantha G M	Scientist (Soil Science)	Importance of soil testing and integrated nutrient management in coconut and flower crops	06-09-2025	Sigehadlu Kadur	CoH, Mudigere
138.	Dr. Prashantha G M	Scientist (Soil Science)	Preparation and use of vermi compost in a scientific manner	06-09-2025	Chikkanallur Kadur	CoH, Mudigere
139.	Dr. Rekha B	Scientist (Horticulture)	ICM in arecanut	06-10-2025	Shiralkoppa	CoA, Shivamogga
140.	Dr. A T Krishnamurthy	Senior Scientist & Head	Integrated Farming System for Sustainable Income	06-11-2025	KVK, Mudigere	CoH, Mudigere
141.	Dr. N Sudharani	Scientist (Home Science)	Post Harvest Management in Horticulture crops	16-06-2025	KVK, Shivamogga	CoA, Shivamogga

Sl. No.	Name of the Organizer	Designation	Title of the Programme	Date	Place	Name of the College
142.	Dr. Prashantha G M	Scientist (Soil Science)	Importance soil sampling and bio-agents in soil health management	17-06-2025	KVK, Mudigere	CoH, Mudigere
143.	Dr. Rudragouda F C	Scientist (Agronomy)	Integrated Crop Management in groundnut	19-06-2025	KVK, Shivamogga	CoA, Shivamogga
144.	Dr. Yamuna B G	Scientist (Agronomy	Integrated farming system	20-06-2025	G. Hosahalli	CoH, Mudigere
145.	Dr. Suchithra Kumari M H	Scientist (Plant Protection)	Pest & disease management in Arecanut	21-06-2025	Gadigeshwara	CoH, Mudigere
146.	Dr. N Sudharani	Scientist (Home Science)	Nutri-garden for sustainable health	23-06-2025	KVK, Shivamogga	CoA, Shivamogga
147.	Dr. Rudragouda F C	Scientist (Agronomy)	Integrated weed management in agriculture and horticulture crops	23-06-2025	KVK, Shivamogga	CoA, Shivamogga
148.	Dr. Girish R	Scientist (Plant Protection)	Training on "Agro Ecological Practices: Module-2" for Community Resource persons of farm livelihood (Krishi Sakhi-7th Batch)	23-06-2025 to 27-06-2025	KVK, Shivamogga	CoA, Shivamogga
149.	Dr. Siddappa Kannur	Asst. Professor (Agroforestry)	Bund & Boundary Planting campaign	24-06-2025	Ragihaklu village of Sagar Tq,	CoAS Iruvakki
150.	Dr. Rudragouda F C	Scientist (Agronomy)	Vermicompost production technology	24-06-2025	KVK, Shivamogga	CoA, Shivamogga
151.	Dr. N Sudharani	Scientist (Home Science)	Income generating activities in secondary agriculture	24-06-2025	KVK, Shivamogga	CoA, Shivamogga
152.	Dr. Rudragouda F C	Scientist (Agronomy)	Integrated Crop Management in maize	25-06-2025	KVK, Shivamogga	CoA, Shivamogga
153.	Dr. Sureshkumara B	Scientist (Horticulture)	Integrated crop management in horticulture crops	25-06-2025	Giriyapura	CoH, Mudigere
154.	Dr. Prashantha G M	Scientist (Soil Science)	Importance of sulphur in Onion, deficiency symptoms and its management	26-06-2025	Kanabagatte Ajjampura	CoH, Mudigere
155.	Dr. Suchithra Kumari M H	Scientist (Plant Protection)	Disease management in Onion	26-06-2025	Jodilingadahalli	CoH, Mudigere
156.	Dr. Siddappa Kannur	Asst. Professor (Agroforestry)	Bund & Boundary Planting campaign	27-06-2025	Charaka Women's Multipurpose Cooperative Society, Beemankone village of Sagar Tq	CoAS Iruvakki

Sl. No.	Name of the Organizer	Designation	Title of the Programme	Date	Place	Name of the College
157.	Dr. N E Naveen	Scientist (Agronomy)	Agriculture and Horticulture crop production techniques	30-06-2025	Madamakki	CoH, Mudigere
158.	Dr. Girish R	Scientist (Plant Protection)	Training on "Agro Ecological Practices : Module-2" for Community Resource persons of farm livelihood (Krishi Sakhi-8th Batch)	30-06-2025 to 04-07-2025	KVK, Shivamogga	CoA, Shivamogga
159.	Dr. N Sudharani	Scientist (Home Science)	Cultivation methods and nutritional importance of micro-greens	07-05-2025	KVK, Shivamogga	CoA, Shivamogga
160.	Dr. Rudragouda F C	Scientist (Agronomy)	Integrated Crop Management in maize, pineapple and arecanut	07-06-2025	Avinahalli	CoA, Shivamogga
161.	Dr. Shilpashree Y P	Scientist (Soil Science)	Acid soil management and integrated nutrient management in arecanut	07-06-2025	S.S. Bhog	CoA, Shivamogga
162.	Dr. Manjunath B Kudari	Scientist (Agril. Extension)	Agriculture and horticulture related mobile apps	07-06-2025	Tumari	CoA, Shivamogga
163.	Dr. N Sudharani	Scientist (Home Science)	Agri startups for innovation in Food Processing Industry	07-06-2025	Masuru	CoA, Shivamogga
164.	Dr. Manjunath B Kudari	Scientist (Agril. Extension)	AI in agriculture	07-06-2025	Khandika	CoA, Shivamogga
165.	Dr. Girish R	Scientist (Plant Protection)	Leaf spot disease management in arecanut and Integrated nutrient management in arecanut	07-06-2025	Kalmane	CoA, Shivamogga
166.	Dr. Prashantha G M	Scientist (Soil Science)	Soil health card	07-06-2025	Aldur	CoH, Mudigere
167.	Dr. Gangappagouda Biradar	Extension Leader	Scientific Beekeeping and marketing of value-added products	06-08-2025 to 07-08-2025	EEU, Kathalagere	CoH, Hiriyur
168.	Dr. Mahantesh P S	Scientist (Horticulture)	Dryland horticulture-based farming systems	07-08-2025	Haligondanhally, Challakere tq.	CoH, Hiriyur
169.	Dr. Prashantha G M	Scientist (Soil Science)	Importance of integrated nutrient management in arecanut and soil testing	07-08-2025	Sabbenahalli	CoH, Mudigere
170.	Dr. Gangappagouda Biradar	Extension Leader	Fishery Training Programme -02 (3 Days)	05-09-2025 to 07-09-2025	EEU, Kathalagere	CoH, Hiriyur
171.	Dr. Rudragouda F C	Scientist (Agronomy)	integrated crop management in sunflower	07-10-2025	Attibailu,	CoA, Shivamogga

Sl. No.	Name of the Organizer	Designation	Title of the Programme	Date	Place	Name of the College
172.	Dr. Onkarappa	Scientist (Plant protection)	IPM in Arecanut	07-10-2025	Echalanagenahalli, Chitradurga Tq.	CoH, Hiriyur
173.	Dr. Prashantha G M	Scientist (Soil Science)	Integrated Nutrient Management in Cotton Crop	07-11-2025	KVK, Mudigere	CoH, Mudigere
174.	Dr. Sureshkumara B	Scientist (Horticulture)	Scientific production techniques in arecanut and pepper	13-07-2025	Gowthahalli Mudgere	CoH, Mudigere
175.	Dr. Gangappagouda Biradar	Extension Leader	Chia crop cultivation practices: Introduce of New drought resistant crop	15-07-2025	EEU, Kathalagere	CoH, Hiriyur
176.	Dr. Bhoomika H R	Scientist (Horticulture)	Nutrient and pest management in Arecanut	19-07-2025	Uppunda	CoH, Mudigere
177.	Dr. B Dhananjaya	Senior Scientist & Head	Cooperative paddy nursery production	19-07-2025	Gangolli, Kundapur	CoH, Mudigere
178.	Dr. Suchithra Kumari M H	Scientist (Plant Protection)	Role of Panchagavya and jeevamrutha in management of pest and diseases	19-07-2025	KVK, Mudigere	CoH, Mudigere
179.	Dr. Sureshkumara B	Scientist (Horticulture)	Improved production techniques in vegetable crops	21-07-2025	KVK, Mudigere	CoH, Mudigere
180.	Dr. Nandish, M S	Professor and Head	Biofertilizers, Mushroom, Azolla Cultivation and Vermicomposting technology.	22-07-2025	CCINM course at Agriculture Department, Holalkere	CoA, Shivamogga
181.	Dr. Sureshkumara B	Scientist (Horticulture)	Workshop on Arecanut, Coconut, Palm and bee keeping	23-07-2025	Belavadi	CoH, Mudigere
182.	Dr. Sureshkumara B	Scientist (Horticulture)	Production techniques in Arecanut, Coconut and Ginger	23-07-2025	Chikkamagalur u	CoH, Mudigere
183.	Dr. Suchithra Kumari M H	Scientist (Plant Protection)	Pest & disease management in Arecanut, Coconut and Ginger	23-07-2025	Chikkamagalur u	CoH, Mudigere
184.	Dr. Prashantha G M	Scientist (Soil Science)	Integrated nutrient management in cotton	24-07-2025	Sadarahalli	CoH, Mudigere
185.	Dr. Saraswathi J M	Scientist (Home Science)	Food and Nutrition Security	25-07-2025	Bevinahalli village, Hosadurga Tq	CoH, Hiriyur
186.	Dr. Gangappagouda Biradar	Extension Leader	Black Pepper: Intercrop in Areca Nut and IPDM and INM for Scientific Cultivation	25-07-2025	Kunduru	CoH, Hiriyur
187.	Dr. Saraswathi J M	Scientist (Home Science)	Food and Nutrition security	28-07-2025	Tumbinakere	CoH, Hiriyur
188.	Dr. Sneha Shigihalli	Scientist (Home Science)	Introduction of Ragi variety KMR-630 and value addition	28-07-2025	Kanabagatte	CoH, Mudigere

Sl. No.	Name of the Organizer	Designation	Title of the Programme	Date	Place	Name of the College
189.	Dr. Parashuram Chandrvamshi	Sr. Scientist and Head	Importance of Soil and water Testing	29-07-2025	KVK Chitradurga	CoH, Hiriyur
190.	Dr. Suchithra Kumari M H	Scientist (Plant Protection)	Pest & disease management in Arecanut and pepper	29-07-2025	KVK, Mudigere	CoH, Mudigere
191.	Dr. Onkarappa	Scientist (Plant protection)	Importance of Trichoderma in management of diseases in Agricultural and Horticultural crops	31-07-2025	Konapura, Molakalmuru	CoH, Hiriyur
192.	Dr. Ravishankar M Patil	Assistant Professor	Skilled development training programme on Post harvest management, value addition and marketing opportunities	From 02-03-2026 to 08-03-2025	Mudigere	CoH, Mudigere
193.	Dr. Suchithra Kumari M H	Scientist (Plant Protection)	Scientific bee keeping	08-05-2025	KVK, Mudigere	CoH, Mudigere
194.	Dr. Rudragouda F C	Scientist (Agronomy)	Integrated Crop Management in maize and paddy	08-06-2025	Churchugundi	CoA, Shivamogga
195.	Dr. Rudragouda F C	Scientist (Agronomy)	Improved cultivation practices in maize	08-06-2025	Joga	CoA, Shivamogga
196.	Dr. Rekha B	Scientist (Horticulture)	Integrated crop management in arecanut	08-06-2025	Issuru	CoA, Shivamogga
197.	Dr. N Sudharani	Scientist (Home Science)	Processing and value addition of Soybean	08-06-2025	Harogoppa	CoA, Shivamogga
198.	Dr. Rudragouda F C	Scientist (Agronomy)	Integrated Crop Management in sunflower and Use of Drone in agriculture	08-06-2025	Chikkajogihalli	CoA, Shivamogga
199.	Dr. Rudragouda F C	Scientist (Agronomy)	Integrated Crop Management in maize, groundnut and paddy	08-06-2025	Arasinagere	CoA, Shivamogga
200.	Dr. Prashantha G M	Scientist (Soil Science)	Integrated nutrient management in Horticulture crops	08-06-2025	Kasaba Koppa	CoH, Mudigere
201.	Jayashree S	Professor	Baking technology	09-06-2025 to 08-07-2025	Bakery Unit, COA, Shivamogga	CoA, Shivamogga
202.	Dr. Rudragouda F C	Scientist (Agronomy)	Use of Nano DAP in paddy	08-09-2025	Marutinagar, Bhadravatti Tq.	CoA, Shivamogga
203.	Dr. Rekha B	Scientist (Horticulture)	Improved cultivation and intercropping system in arecanut	08-09-2025	Bhadravati	CoA, Shivamogga
204.	Dr. N E Naveen	Scientist (Agronomy)	Drone Seminar	08-09-2025	Shirlalu	CoH, Mudigere
205.	Dr. A T Krishnamurthy	Senior Scientist & Head	Importance of integrated agriculture in doubling farmers' income	08-09-2025	KVK, Mudigere	CoH, Mudigere

Sl. No.	Name of the Organizer	Designation	Title of the Programme	Date	Place	Name of the College
206.	Dr. Rudragouda F C	Scientist (Agronomy)	Improved agronomic practices for agricultural crops	08-12-2025	KVK, Shivamogga	CoA, Shivamogga
207.	Dr. Rudragouda F C	Scientist (Agronomy)	Preparation of the vermi-compost and its importance	08-12-2025	KVK, Shivamogga	CoA, Shivamogga
208.	Dr. Suchithra Kumari M H	Scientist (Plant Protection)	Scientific beekeeping	13-08-2025	Ajjampur	CoH, Mudigere
209.	Dr. Suchithra Kumari M H	Scientist (Plant Protection)	Root borer management in arecanut	14-08-2025	Chaulahiriyur Kadur	CoH, Mudigere
210.	Dr. N Sudharani	Scientist (Home Science)	Hands on training on Chocolate preparation	16-08-2025	KVK, Shivamogga	CoA, Shivamogga
211.	Dr. Narasimhamurthy H B	Assistant Professor (Plant Pathology)	Training programme on Integrated management of Arecanut pest and diseases	18-08-2025	KSNUAHS, Iruvakki	CoAS Iruvakki
212.	Dr. Narasimhamurty H B	Assistant Professor	Arecanut pest and disease management	18-08-2025	KSNUAHS, Iruvakki	CoAS Iruvakki
213.	Dr. N E Naveen	Scientist (Agronomy)	Agriculture and Horticulture crop production techniques	18-08-2025	Madamakki	CoH, Mudigere
214.	Dr. Bhoomika H R	Scientist (Horticulture)	Scientific Chrysanthemum cultivation	18-08-2025	Hemmadi	CoH, Mudigere
215.	Dr. Manjunath B Kudari	Scientist (Agril. Extension)	Role of KVK in dissemination of the innovative technologies to farmers	19-08-2025	KVK, Shivamogga	CoA, Shivamogga
216.	Dr. Gangappagouda Biradar	Extension Leader	Fishery Training Programme -01 (3 Days)	18-08-2025 to 20-08-2025	EEU, Kathalagere	CoH, Hiriyur
217.	Dr. Saraswathi J M	Scientist (Home Science)	Scientific method of Mushroom cultivation and Value Addition	21-08-2025	KVK Chitradurga	CoH, Hiriyur
218.	Dr. Prashantha G M	Scientist (Soil Science)	Integrated nutrient management in arecanut and paddy	21-08-2025	Chikmagalur	CoH, Mudigere
219.	Dr. Preethi	Scientist (Extension)	Importance of mineral mixture in using feed for sheep and goat	22-08-2025	KVK Chitradurga	CoH, Hiriyur
220.	Dr. Onkarappa	Scientist (Plant protection) Scientist (Plant protection)	Integrated management of sucking pests in Chilli	22-08-2025	Konapura, Molakalmuru	CoH, Hiriyur
221.	Dr. Sureshkumara B	Scientist (Horticulture)	Improved farming practices in cardamom	22-08-2025	KVK, Mudigere	CoH, Mudigere
222.	Dr. Sureshkumara B	Scientist (Horticulture)	Structure, design and importance of nutri garden	22-08-2025	KVK, Mudigere	CoH, Mudigere

Sl. No.	Name of the Organizer	Designation	Title of the Programme	Date	Place	Name of the College
223.	Dr. Sadananda Acharya	Scientist (Fishery Science)	Murrel culture in perennial tanks infested with weed fish	23-08-2025	Yadthadi	CoH, Mudigere
224.	Dr. Dhananjaya B	Senior Scientist & Head	Terrace gardening	25-08-2025	Brahmavar	CoH, Mudigere
225.	Dr. Prashantha G M	Scientist (Soil Science)	Integrated nutrient management in arecanut and coconut	25-08-2025	KVK, Mudigere	CoH, Mudigere
226.	Dr. Manjunath B Kudari	Scientist (Agril. Extension)	Orientation to CASI Iruvakki RHWE students on importance and mandatory activities of Food processing sector to farmers and farm women	26-08-2025	KVK, Shivamogga	CoA, Shivamogga
227.	Dr. N Sudharani	Scientist (Home Science)	Orientation to COH, Hiriyur RHWE students on importance and mandatory activities of Food processing sector to farmers and farm women	26-08-2025	KVK, Shivamogga	CoA, Shivamogga
228.	Dr. Manjunath B Kudari	Scientist (Agril. Extension)	Role of ICTs in the transfer of the technologies	26-08-2025	KVK, Shivamogga	CoA, Shivamogga
229.	Dr. Manjunath B Kudari	Scientist (Agril. Extension)	Brain storming session regarding new employment ventures in Agriculture sector	27-08-2025	KVK, Shivamogga	CoA, Shivamogga
230.	Dr. N Sudharani	Scientist (Home Science)	Processing of Cocoa and development of herbal chocolates	28-08-2025	KVK, Shivamogga	CoA, Shivamogga
231.	Dr. Prashantha G M	Scientist (Soil Science)	Integrated nutrient management in pepper	28-08-2025	Bettagere Mudigere	CoH, Mudigere
232.	Dr. Rudragouda F C	Scientist (Agronomy)	ICM in agricultural crops	29-08-2025	KVK, Shivamogga	CoA, Shivamogga
233.	Dr. Manjunath B Kudari	Scientist (Agril. Extension)	Employment opportunities in Agri and allied sectors	30-08-2025	KVK, Shivamogga	CoA, Shivamogga
234.	Dr. Saraswathi J M	Scientist (Home Science)	Impact of junk foods on children health	30-08-2025	KVK Chitradurga	CoH, Hiriyur
235.	Dr. Onkarappa	Scientist (Plant protection)	Integrated pest management in Maize and Arecanut	30-08-2025	Kadleguddu, Chitradurga tq.	CoH, Hiriyur
236.	Dr. Sneha Shigihalli	Scientist (Home Science)	Mushroom cultivation and management nutri garden	30-08-2025	Hullehalli Kadur	CoH, Mudigere
237.	Dr. Prashantha G M	Scientist (Soil Science)	Integrated nutrient management in Kharif crops	09-05-2025	KVK, Mudigere	CoH, Mudigere
238.	Dr. Suchithra Kumari M H	Scientist (Plant Protection)	Bee keeping	09-05-2025	Chikkamagalur u	CoH, Mudigere

Sl. No.	Name of the Organizer	Designation	Title of the Programme	Date	Place	Name of the College
239.	Dr. Girish R	Scientist (Plant Protection)	Integrated Pest and Disease Management in maize	09-06-2025	Shiralakoppa	CoA, Shivamogga
240.	Dr. Shilpashree Y P	Scientist (Soil Science)	Integrated nutrient management in paddy and arecanut	09-06-2025	Balligavi	CoA, Shivamogga
241.	Dr. Manjunath B Kudari	Scientist (Agril. Extension)	Areca husk compost preparation and its value addition	09-06-2025	Togarsi	CoA, Shivamogga
242.	Dr. N Sudharani	Scientist (Home Science)	Processing and value addition of millets	09-06-2025	Maravalli	CoA, Shivamogga
243.	Dr. Shilpashree Y P	Scientist (Soil Science)	Soil sampling and soil fertility management in horticulture and agriculture crops	09-06-2025	Baganakatte	CoA, Shivamogga
244.	Dr. Manjunath B Kudari	Scientist (Agril. Extension)	Pre-*kharif* activities and ICT tools in agriculture	09-06-2025	Kasaba	CoA, Shivamogga
245.	Dr. B Dhananjaya	Senior Scientist & Head	Paddy mechanization	09-06-2025	Hungarcutte	CoH, Mudigere
246.	Dr. Sneha Shigihalli	Scientist (Home Science)	Importance of scientific collection, processing and storage of milk and milk products	09-06-2025	Kasaba Kigga	CoH, Mudigere
247.	Dr. Gangappagouda Biradar	Extension Leader	Importance of Inter crops in Arecanut and Pest and disease management in Areca nut	09-07-2025	EEU, Kathalagere	CoH, Hiriyur
248.	Dr. Sureshkumara B	Scientist (Horticulture)	Crop production and plant protection techniques in Arecanut	09-07-2025	KVK, Mudigere	CoH, Mudigere
249.	Dr. Sureshkumara B	Scientist (Horticulture)	Cultivation and importance of leafy vegetables	09-08-2025	Hogarehalli Kadur	CoH, Mudigere
250.	Dr. Rudragouda F C	Scientist (Agronomy)	Integrated Crop Management in paddy and arecanut	09-09-2025	Bullapura	CoA, Shivamogga
251.	Dr. Girish R	Scientist (Plant Protection)	Integrated pest and disease management in black pepper	09-09-2025	KVK, Shivamogga	CoA, Shivamogga
252.	Dr. Dhananjaya B	Senior Scientist & Head	Terrace gardening	09-09-2025	Brahmavar	CoH, Mudigere
253.	Dr. N Sudharani	Scientist (Home Science)	Improved cultivation practices of cashew and its value addition	09-10-2025	KVK, Shivamogga	CoA, Shivamogga
254.	Dr. Mahantesh P S	Scientist (Horticulture)	Improved cultivation practices in mango	09-10-2025	Haligondanahalli, Challakere Tq.	CoH, Hiriyur
255.	Dr. Rudragouda F C	Scientist (Agronomy)	vermi-compost technology	09-12-2025	KVK, Shivamogga	CoA, Shivamogga
256.	Dr. Mahantesh P S	Scientist (Horticulture)	Natural farming	09-12-2025	KVK Chitradurga	CoH, Hiriyur

Sl. No.	Name of the Organizer	Designation	Title of the Programme	Date	Place	Name of the College
257.	Dr. Preethi	Scientist (Extension)	Integrated Farming system	09-12-2025	KVK Chitradurga	CoH, Hiriyur
258.	Dr. Naveena N L	Asst. Professor	'Explore your future' for IV BSc (Agri) students	13-09-2025	CAS, Iruvakki	CoAS Iruvakki
259.	Dr. Suchithra Kumari M H	Scientist (Plant Protection)	Evaluation of onion varieties	15-09-2025	Jodilingadalli	CoH, Mudigere
260.	Dr. Suchithra Kumari M H	Scientist (Plant Protection)	Pest and disease management in onion crop	15-09-2025	Jodilingadahalli	CoH, Mudigere
261.	Dr. Sureshkumara B	Scientist (Horticulture)	Field day of L-883 onion variety for high yield	15-09-2025	Jodilingadahalli	CoH, Mudigere
262.	Dr. Manjunath B Kudari	Scientist (Agril. Extension)	Role of ICTs in the transfer of the technologies	16-09-2025	KVK, Shivamogga	CoA, Shivamogga
263.	Dr. N E Naveen	Scientist (Agronomy)	Drone Technology in Agriculture	16-09-2025	Hoskote, Byndoor	CoH, Mudigere
264.	Dr. Gangappagouda Biradar	Extension Leader	Maize: Integrated Nutrient Management, Pest & Disease and Weed Management	16-09-2025	Medaginakere	CoH, Hiriyur
265.	Dr. Sadananda Acharya	Scientist (Fishery Science)	Cage culture of seabass fed with formulated pelleted feed	17-09-2025	Kundapura	CoH, Mudigere
266.	Dr. Sneha Shigihalli	Scientist (Home Science)	Mushroom farming skill development training	17-09-2025	Annigere	CoH, Mudigere
267.	Dr. Sneha Shigihalli	Scientist (Home Science)	National Nutrition Week	17-09-2025	Annegere	CoH, Mudigere
268.	Dr. Siddappa Kannur	Asst. Professor (Agroforestry)	Bamboo – cultivation & Value addition	18-09-2025	CAS, Iruvakki	CoAS Iruvakki
269.	Dr. N Sudharani	Scientist (Home Science)	Processing of agriculture crops for self employment	18-09-2025	Vaderakoppa, Ayanur Hobli Shivamogga Taluk	CoA, Shivamogga
270.	Dr. Gangappagouda Biradar	Extension Leader	Training on Intercrop/Mixed Crops in Areca Nut	18-09-2025	Neetigere	CoH, Hiriyur
271.	Dr. Shilpashree Y P	Scientist (Soil Science)	Soil sampling and its importance	19-09-2025	Palavanahalli, Belaguthhi hobli Nyamathi (taluk), Davanagere district	CoA, Shivamogga
272.	Dr. N Sudharani	Scientist (Home Science)	Importance of processing and value addition of agricultural crops	19-09-2025	Bullapura Shivamogga Taluk	CoA, Shivamogga
273.	Dr. Rudragouda F C	Scientist (Agronomy)	Organic farming practices and integrated farming system	19-09-2025	KVK, Shivamogga	CoA, Shivamogga
274.	Dr. Sadananda Acharya	Scientist (Fishery Science)	Freshwater Pearl Culture	19-09-2025	Brahmavar	CoH, Mudigere

Sl. No.	Name of the Organizer	Designation	Title of the Programme	Date	Place	Name of the College
275.	Dr. Ravishankar M Patil	Assistant Professor	Skilled development training programme on Post harvest management, value addition and marketing opportunities	From 13-09-2025 to 19-09-2025	Mudigere	CoA, Shivamogga
276.	Dr. Saraswathi J M	Scientist (Home Science)	Impact of fast food on health among school children	20-09-2025	KVK Chitradurga	CoH, Hiriyur
277.	Dr. Gangappagouda Biradar	Extension Leader	Preparation of Enriched Compost from Agricultural Waste, Uses, and Marketing	20-09-2025	Bidaragadde	CoH, Hiriyur
278.	Dr. Sureshkumara B	Scientist (Horticulture)	Farming techniques of protected flower crops	20-09-2025	KVK, Mudigere	CoH, Mudigere
279.	Dr. Suchithra Kumari M H	Scientist (Plant Protection)	Disease and pest management in nuts, coffee, pepper crops	20-09-2025	Gadigeshwar	CoH, Mudigere
280.	Dr. Girish R	Scientist (Plant Protection)	Integrated pest and disease management in arecanut	22-09-2025	Hitala, shikaripura	
281.	Dr. N Sudharani	Scientist (Home Science)	Orientation to CoH-Mudigere RHWE students on importance and mandatory activities of food processing sector for the self employment of farmers and farm women.	22-09-2025	KVK, Shivamogga	CoA, Shivamogga
282.	Dr. Shilpashree Y P	Scientist (Soil Science)	Nutrient management in tomato	22-09-2025	Kommanalu	CoA, Shivamogga
283.	Dr. Shilpashree Y P	Scientist (Soil Science)	Nutrient management in Banana	22-09-2025	Haramghatta	CoA, Shivamogga
284.	Dr. Sureshkumara B	Scientist (Horticulture)	Integrated farming practices in pepper	22-09-2025	KVK, Mudigere	CoH, Mudigere
285.	Dr. Gangappagouda Biradar	Extension Leader	Integrated Pest and Disease Management (IPDM) in Agriculture and Horticulture Crops	23-09-2025	Kondajji	CoH, Hiriyur
286.	Dr. Sureshkumara B	Scientist (Horticulture)	Intercropping in horticultural crops	23-09-2025	KVK, Mudigere	CoH, Mudigere
287.	Dr. N Sudharani	Scientist (Home Science)	Opportunities in secondary agricultulre and value-added products for FPO members	24-09-2025	Churchugundi, Shikaripura	CoA, Shivamogga
288.	Dr. Bhoomika H R	Scientist (Horticulture)	Scientific cultivation of Ridgegourd	24-09-2025	Kokkarne	CoH, Mudigere

Sl. No.	Name of the Organizer	Designation	Title of the Programme	Date	Place	Name of the College
289.	Dr. Saraswathi J M	Scientist (Home Science)	Impact of Nutri Garden for reducing malnutrition among Anganwadi children	24-09-2025	Holalkere, Chitradurga District	CoH, Hiriyur
290.	Dr. Suchithra Kumari M H	Scientist (Plant Protection)	Importance of secondary nutrients for vegetable crops	24-09-2025	Kanabagatte Ajjampura	CoH, Mudigere
291.	Dr. Prashantha G M	Scientist (Soil Science)	Nutrient management in organic farming	24-09-2025	D. Hosahalli Kadur	CoH, Mudigere
292.	Dr. Sneha Shigihalli	Scientist (Home Science)	Importance of value addition and processing in horticultural crops Methods	24-09-2025	D. Hosahalli Kadur	CoH, Mudigere
293.	Dr. Sneha Shigihalli	Scientist (Home Science)	Introduction and value addition of improved varieties in millet crop	24-09-2025	Annegere, Kadur	CoH, Mudigere
294.	Dr. N Sudharani	Scientist (Home Science)	Mushroom cultivation	24-09-2025 to 25-09-2025	KVK, Shivamogga	CoA, Shivamogga
295.	Dr. Gangappagouda Biradar	Extension Leader	Management of Mullusajje (*Rottobelieachinesis)* Weed in Maize	25-09-2025	EEU, Kathalagere	CoH, Hiriyur
296.	Dr. Bhoomika H R	Scientist (Horticulture)	Scientific cultivation of bottle gourd	26-09-2025	Kokkarne	CoH, Mudigere
297.	Dr. B Dhananjaya	Senior Scientist & Head	Integrated agriculture training programme	26-09-2025	Krishi Vigyan Kendra, Brahmavar	CoH, Mudigere
298.	Dr. Gangappagouda Biradar	Extension Leader	Whole Family Training on Kharif Maize Production under Rainfed condition	26-09-2025	EEU, Kathalagere	CoH, Hiriyur
299.	Dr. Sureshkumara B	Scientist (Horticulture)	Scientific farming practices in cocoa crop	26-09-2025	KVK, Mudigere	CoH, Mudigere
300.	Dr. Prashantha G M	Scientist (Soil Science)	Integrated nutrient management in pepper	26-09-2025	KVK, Mudigere	CoH, Mudigere
301.	Dr. Girish R	Scientist (Plant Protection)	Organic farming and pest management	26-09-2025 to 27-09-2025	KVK, Shivamogga	CoA, Shivamogga
302.	Dr. Prashantha G M	Scientist (Soil Science)	Organic liquid fertilizers	27-09-2025	KVK, Mudigere	CoH, Mudigere
303.	Dr. Manjunath B Kudari	Scientist (Agril. Extension)	Integrated farming system for agro-tourism	29-09-2025	KVK, Shivamogga	CoA, Shivamogga
304.	Dr. Rudragouda F C	Scientist (Agronomy)	Integrated Crop Management in paddy and arecanut	29-09-2025	Samptakatti, Hosanagar taluk	CoA, Shivamogga
305.	Dr. Rudragouda F C	Scientist (Agronomy)	Natural farming	30-09-2025	Nagar, Hosanagar taluk	CoA, Shivamogga
306.	Dr. Bhoomika H R	Scientist (Horticulture)	Pest and disease management in horticulture crops	30-09-2025	Karkala	CoH, Mudigere

Sl. No.	Name of the Organizer	Designation	Title of the Programme	Date	Place	Name of the College
307.	Dr. Preethi	Scientist (Extension)	Importance and utilization of social media for obtaining agricultural information	30-09-2025	Doddaullarthy, Challakere taluk	CoH, Hiriyur
308.	Dr. Manjunath B Kudari	Scientist (Agril. Extension)	Central and state Government schemes in agriculture	10-06-2025	Hittala	CoA, Shivamogga
309.	Dr. Rudragouda F C	Scientist (Agronomy)	Integrated Crop Management in maize and paddy	10-06-2025	Kappanahalli	CoA, Shivamogga
310.	Dr. Rudragouda F C	Scientist (Agronomy)	DSR method of paddy cultivation	10-06-2025	Amatekoppa	CoA, Shivamogga
311.	Dr. Manjunath B Kudari	Scientist (Agril. Extension)	Agri startup innovations and their financial supporters	10-06-2025	Hosuru	CoA, Shivamogga
312.	Dr. Manjunath B Kudari	Scientist (Agril. Extension)	Importance of IFS to enhance the income and Poultry farming, rabbit rearing, fish farming as profitable ventures	10-06-2025	Nimbegondhi	CoA, Shivamogga
313.	Dr. Rekha B	Scientist (Horticulture)	Vegetable cultivation and high yielding varieties of vegetable	10-06-2025	Muthagi	CoA, Shivamogga
314.	Dr. Bhoomika H R	Scientist (Horticulture)	Economic Progress of women through Jasmine cultivation and value addition	10-06-2025	Kodi-Kanyana	CoH, Mudigere
315.	Dr. B Dhananjaya	Senior Scientist & Head	Improved cultivation practices in paddy	10-06-2025	Hanglur	CoH, Mudigere
316.	Dr. Suchithra Kumari M H	Scientist (Plant Protection)	Pest & disease management in Arecanut	10-06-2025	Heruru	CoH, Mudigere
317.	Dr. Gangappagouda Biradar	Extension Leader	Role of Soil Fertility, Green Manuring and Soil test: Way for sustainability	10-07-2025	EEU, Kathalagere	CoH, Hiriyur
318.	Dr. Prashantha G M	Scientist (Soil Science)	Nutrient management in coffee	10-07-2025	Kunnalli	CoH, Mudigere
319.	Dr. Rudragouda F C	Scientist (Agronomy)	Integrated Crop Management in paddy and arecanut	10-09-2025	KVK, Shivamogga	CoA, Shivamogga
320.	Dr. N Sudharani	Scientist (Home Science)	Importance of processing and value addition of agricultural crops	10-09-2025	Bullapura Shivamogga Taluk	CoA, Shivamogga
321.	Dr. Girish R	Scientist (Plant Protection)	Pest and disease management in cashew	10-10-2025	Kallukoppa	CoA, Shivamogga
322.	Dr. Girish R	Scientist (Plant Protection)	Weed and nutrient management in sunflower	10-10-2025	KVK, Shivamogga	CoA, Shivamogga
323.	Dr. Manjunath B Kudari	Scientist (Agril. Extension)	Terrace gardening for nutritional security for urban population	10-12-2025	KVK, Shivamogga	CoA, Shivamogga
324.	Dr. Sadananda Acharya	Scientist (Fishery Science)	Culture of silver pompano in cage culture systems	10-12-2025	Kundapura	CoH, Mudigere

Sl. No.	Name of the Organizer	Designation	Title of the Programme	Date	Place	Name of the College
325.	Dr. Mahantesh P S	Scientist (Horticulture)	Scientific Cultivation of Arecanut and Coconut	10-12-2025	Megalahalli, chitradurga tq.	CoH, Hiriyur
326.	Dr. Rudragouda F C	Scientist (Agronomy)	Natural farming - for Krishi Sakhi-I Batch	13-10-2025 to 17-10-2025	KVK, Shivamogga	CoA, Shivamogga
327.	Dr. N Sudharani	Scientist (Home Science)	Skill development training on processing, value addition and marketing opportunities of horticultural crops	13-10-2025 to 19-10-2025	KVK, Shivamogga	CoA, Shivamogga
328.	Jayashree S	Professor	Baking technology	15-09-2025 to 14-10-2025	Bakery Unit, COA, Shivamogga	CoA, Shivamogga
329.	Dr. Suchithra Kumari M H	Scientist (Plant Protection)	Importance of seed treatment in Bengal gram	15-10-2025	Kunnalu Kadur	CoH, Mudigere
330.	Dr. N Sudharani	Scientist (Home Science)	Dark chocolate preparation, white chocolates preparation	15-10-2025	KVK, Shivamogga	CoA, Shivamogga
331.	Dr. Manjunath B Kudari	Scientist (Agril. Extension)	Agro-tourism for farmers empowement	16-10-2025	KVK, Shivamogga	CoA, Shivamogga
332.	Dr. N Sudharani	Scientist (Home Science)	Micronutrient deficiencies and their management strategies	16-10-2025	KVK, Shivamogga	CoA, Shivamogga
333.	Dr. Saraswathi J M	Scientist (Home Science)	Better Food for Better Future	16-10-2025	Marikanive, Hiriyur Tq.	CoH, Hiriyur
334.	Dr. Sneha Shigihalli	Scientist (Home Science)	Role of women in food security	16-10-2025	KVK, Mudigere	CoH, Mudigere
335.	Dr. Shilpa H D	Scientist (Agronomy)	Principles of organic farming	17-10-2025	KVK, Mudigere	CoH, Mudigere
336.	Dr. Sadananda Acharya	Scientist (Fishery Science)	Culture of freshwater pearls in coastal freshwaters	18-10-2025	Kodi Sastana	CoH, Mudigere
337.	Dr. Prashantha G M	Scientist (Soil Science)	Integrated nutrient management in groundnut and coconut	18-10-2025	Hogarehalli Kadur	CoH, Mudigere
338.	Dr. Gangappagouda Biradar	Extension Leader	Farmers and Scientists interaction and distribution of coffe and pepper seedlings	21-10-2025	EEU, Kathalagere	CoH, Hiriyur
339.	Dr. Ravishankar M Patil	Assistant Professor	Skilled development training programme on Post harvest management, value addition and marketing opportunities	From 15-10-2025 to 21-10-2025	Shivamogga	CoA, Shivamogga
340.	Dr. N Sudharani	Scientist (Home Science)	Processing of cocoa and development of herbal chocolates	22-10-2025	KVK, Shivamogga	CoA, Shivamogga

Sl. No.	Name of the Organizer	Designation	Title of the Programme	Date	Place	Name of the College
341.	Dr. N Sudharani	Scientist (Home Science)	Mushroom cultivation, processing and value addition	23-10-2025 to 25-10-2025	KVK, Shivamogga	CoA, Shivamogga
342.	Dr. N Sudharani	Scientist (Home Science)	Mushroom value-added products preparation	24-10-2025	KVK, Shivamogga	CoA, Shivamogga
343.	Dr. Sadananda Acharya	Scientist (Fishery Science)	Backyard poultry farming	25-10-2025	Brahmavar	CoH, Mudigere
344.	Dr. Rudragouda F C	Scientist (Agronomy)	Natural farming for Krishi Sakhi - II batch	27-10-2025 to 31-10-2025	KVK, Shivamogga	CoA, Shivamogga
345.	Dr. Prashantha G M	Scientist (Soil Science)	Integrated nutrient management in vegetable crops	28-10-2025	Lakya Chikkamagalur u	CoH, Mudigere
346.	Dr. Shilpa H D	Scientist (Agronomy)	Importance of land preparation and seed treatment in soybean crop	28-10-2025	Uddeboranahal li Kadur	CoH, Mudigere
347.	Dr. Manjunath B Kudari	Scientist (Agril. Extension)	Role of KVKs in transfer of technologies	29-10-2025	KVK, Shivamogga	CoA, Shivamogga
348.	Dr. Manjunath B Kudari	Scientist (Agril. Extension)	Coconut climbing through machine	29-10-2025 to 31-10-2025	KVK, Shivamogga	CoA, Shivamogga
349.	Dr. Shilpa H D	Scientist (Agronomy)	Improved farming practices in potato	30-10-2025	Jodilingadahall i Kadur	CoH, Mudigere
350.	Dr. Prashantha G M	Scientist (Soil Science)	Importance and management of secondary nutrients in potato	30-10-2025	Sadarahalli Kadur	CoH, Mudigere
351.	Dr. Rudragouda F C	Scientist (Agronomy)	Integrated Crop Management in paddy and arecanut	11-06-2025	Kanahalli	CoA, Shivamogga
352.	Dr. N Sudharani	Scientist (Home Science)	Value addition to agriculture crops, mushroom cultivation	11-06-2025	Ulavi	CoA, Shivamogga
353.	Dr. Rudragouda F C	Scientist (Agronomy)	DSR method of paddy cultivation	11-06-2025	Bettadakurli	CoA, Shivamogga
354.	Dr. N Sudharani	Scientist (Home Science)	Banana fiber extraction and value addition to banana	11-06-2025	Heche	CoA, Shivamogga
355.	Dr. N Sudharani	Scientist (Home Science)	Cocoa processing and value addition	11-06-2025	Gunjanuru	CoA, Shivamogga
356.	Dr. Manjunath B Kudari	Scientist (Agril. Extension)	Organic farming	11-06-2025	Nelluru	CoA, Shivamogga
357.	Dr. Sneha Shigihalli	Scientist (Home Science)	Processing and value addition in pulses	11-06-2025	Alagodu	CoH, Mudigere
358.	Dr. Sneha Shigihalli	Scientist (Home Science)	Mushroom cultivation and processing techniques	11-06-2025	Kalasa	CoH, Mudigere

Sl. No.	Name of the Organizer	Designation	Title of the Programme	Date	Place	Name of the College
359.	Dr. Onkarappa	Scientist (Plant protection)	Integrated management of Fall Army worm in Maize	11-07-2025	Kadleguddu, Chitradurga	CoH, Hiriyur
360.	Dr. Gangappagouda Biradar	Extension Leader	Doubling of Farmers income through agriculture subsidiary occupations	11-07-2025	EEU, Kathalagere	CoH, Hiriyur
361.	Dr. Sureshkumara B	Scientist (Horticulture)	Clonal propagation and grafting in Robusta Coffee	11-07-2025	KVK, Mudigere	CoH, Mudigere
362.	Dr. Prashantha G M	Scientist (Soil Science)	Intercropping and nutrient management in coconut crop	11-08-2025	Lingadahalli tarikere	CoH, Mudigere
363.	Dr. N Sudharani	Scientist (Home Science)	Importance of secondary Agricultural practices for additional income	11-08-2025	Bullapura, Shivamogga	CoA, Shivamogga
364.	Dr. Manjunath B Kudari	Scientist (Agril. Extension)	Areca husk compost preparation and its value addition	11-08-2025	Bullapura, Shivamogga	CoA, Shivamogga
365.	Dr. Prashantha G M	Scientist (Soil Science)	Nutrient management in natural farming	11-08-2025	Shivani	CoH, Mudigere
366.	Dr. Manjunath B Kudari	Scientist (Agril. Extension)	Marketing channels to sell farmers - farm women - FPOs produces	11-09-2025	KVK, Shivamogga	CoA, Shivamogga
367.	Dr. Manjunath B Kudari	Scientist (Agril. Extension)	Flagship programmes of the central and state government for the benefit of the farming community	11-10-2025	KVK, Shivamogga	CoA, Shivamogga
368.	Dr. Parashuram Chandrvamshi	Sr. Scientist and Head	ICM in Redgram (PM-DDKY)	11-10-2025	KVK Chitradurga	CoH, Hiriyur
369.	Dr. Gangappagouda Biradar	Extension Leader	Awareness programme on Pradhan Mantri DhanDaan Yojana (PM-DDY)	11-10-2025	TKVK, Davanagere	CoH, Hiriyur
370.	Dr. Suchithra Kumari M H	Scientist (Plant Protection)	Importance and objectives of National Pest Surveillance System	11-10-2025	KVK, Mudigere	CoH, Mudigere
371.	Dr. Sureshkumara B	Scientist (Horticulture)	Production techniques of Nutmeg	11-12-2025	G. Hosahalli	CoH, Mudigere
372.	Dr. Manjunath B Kudari	Scientist (Agril. Extension)	Management and recycling of agriculture waste and solid waste	11-12-2025 to 13-12-2025	KVK, Shivamogga	CoA, Shivamogga
373.	Dr. Gangappagouda Biradar	Extension Leader	Pest and disease management in Redgram	13-11-2025	Medugondanahalli	CoH, Hiriyur
374.	Dr. Shilpashree Y P	Scientist (Soil Science)	INM in arecanut	14-11-2025	Halejoga	CoA, Shivamogga
375.	Dr. Rudragouda F C	Scientist (Agronomy)	Weed management in maize	14-11-2025	Chinnikatti	CoA, Shivamogga

Sl. No.	Name of the Organizer	Designation	Title of the Programme	Date	Place	Name of the College
376.	Dr. Sadananda Acharya	Scientist (Fishery Science)	Nursery rearing of Indian major carps in seasonal water bodies	14-11-2025	Kukkehalli	CoH, Mudigere
377.	Dr. Suchithra Kumari M H	Scientist (Plant Protection)	Preparation and Use of Bordeaux Mixture	14-11-2025	KVK, Mudigere	CoH, Mudigere
378.	Dr. Mahantesh P S	Scientist (Horticulture)	Dryland Horticulture for Higher carbon	17-11-2025	Matsamudra, Challakere Tq.	CoH, Hiriyur
379.	Dr. Prashantha G M	Scientist (Soil Science)	Scientific Production of Fertilizer	17-11-2025	Jodilingadahalli	CoH, Mudigere
380.	Dr. N Sudharani	Scientist (Home Science)	Importance of Nutri-garden and micro greens	18-11-2025	Muddinakoppa, Ayanur, Shivamogga	CoA, Shivamogga
381.	Dr. Girish R	Scientist (Plant Protection)	Pest and disease management in paddy	18-11-2025	Sogilu, savalanga	CoA, Shivamogga
382.	Dr. Rudragouda F C	Scientist (Agronomy)	Sustainable agriculture practices for the doubling the farmers income	19-11-2025	KVK, Shivamogga	CoA, Shivamogga
383.	Dr. Suchithra Kumari M H	Scientist (Plant Protection)	Pest and Disease Management in Organic Farming	19-11-2025	KVK, Mudigere	CoH, Mudigere
384.	Dr. Rudragouda F C	Scientist (Agronomy)	Scientific Dairy farming	19-11-2025 to 21-11-2025	KVK, Shivamogga	CoA, Shivamogga
385.	Dr. Rudragouda F C	Scientist (Agronomy)	ICM in paddy	20-11-2025	Hosanagar	CoA, Shivamogga
386.	Dr. Girish R	Scientist (Plant Protection)	Integrated pest and disease management in black pepper	20-11-2025	Hosanagar	CoA, Shivamogga
387.	Dr. Bhoomika H R	Scientist (Horticulture)	Nutritional garden	20-11-2025	Krishi Vigyan Kendra, Brahmavar	CoH, Mudigere
388.	Dr. Bhoomika H R	Scientist (Horticulture)	Nutritional garden	20-11-2025	Sasthana	CoH, Mudigere
389.	Dr. Sadananda Acharya	Scientist (Fishery Science)	Surgical implantation in freshwater pearl mussels	20-11-2025	Kodi Kanyana	CoH, Mudigere
390.	Dr. Sureshkumara B	Scientist (Horticulture)	Farming Techniques of Banana Crop	20-11-2025	KVK, Mudigere	CoH, Mudigere
391.	Dr. N Sudharani	Scientist (Home Science)	Skill development training on Processing, value addition and marketing opportunities of Horticultural crops	20-11-2025 to 26-11-2025	KVK, Shivamogga	CoA, Shivamogga
392.	Dr. Gangappagouda Biradar	Extension Leader	Production of Vermicompost&Areca Compost: source of additional income	21-11-2025	Tyavanagi	CoH, Hiriyur
393.	Dr. Shilpa H D	Scientist (Agronomy)	Irrigation Management in Agriculture	21-11-2025	Aldur, Chikmagalur	CoH, Mudigere
394.	Dr. Sureshkumara B	Scientist (Horticulture)	Cardamom Cultivation Workshop	21-11-2025	G. Hosahalli	CoH, Mudigere

Sl. No.	Name of the Organizer	Designation	Title of the Programme	Date	Place	Name of the College
395.	Dr. Rekha B	Scientist (Horticulture)	Cultivation aspects of tomato	22-11-2025	Kommanalu	CoA, Shivamogga
396.	Dr. Rekha B	Scientist (Horticulture)	Intercropping in Arecanut	22-11-2025	Haramaghatta	CoA, Shivamogga
397.	Dr. Rekha B	Scientist (Horticulture)	Integrated crop management in Banana	22-11-2025	Budihal	CoA, Shivamogga
398.	Dr. N E Naveen	Scientist (Agronomy)	Demonstration of DH-256 a drought and foliar disease tolerant groundnut variety for the rabi season	22-11-2025	Heggeri	CoH, Mudigere
399.	Dr. Sureshkumara B	Scientist (Horticulture)	Structure and Importance of terrace garden	22-11-2025	KVK, Mudigere	CoH, Mudigere
400.	Dr. Manjunath B Kudari	Scientist (Agril. Extension)	Fish farming in farm pond for additional income	24-11-2025	Yadavala, Shivamogga taluk	CoA, Shivamogga
401.	Dr. Suchithra Kumari M H	Scientist (Plant Protection)	Integrated pest management in Bengal gram	24-11-2025	Uddeborahanahalli	CoH, Mudigere
402.	Dr. Sneha Shigihalli	Scientist (Home Science)	Nutritional Value and Value Addition of KMR-630 Millet Variety	24-11-2025	Anigere Kadur	CoH, Mudigere
403.	Dr. Rudragouda F C	Scientist (Agronomy)	ICM1 in sunflower	25-11-2025	KVK, Shivamogga	CoA, Shivamogga
404.	Dr. Girish R	Scientist (Plant Protection)	Integrated pest and disease management in sunflower	26-11-2025	KVK, Shivamogga	CoA, Shivamogga
405.	Dr. Saraswathi J M	Scientist (Home Science)	Cultivation, Post Harvest Management and Sustainable Utilization of Medicinal Plants (Women related Problems)	26-11-2025	KVK Chitradurga	CoH, Hiriyur
406.	Dr. Ravishankar M Patil	Assistant Professor	Skilled development training programme on Post harvest management, value addition and marketing opportunities	From 20-11-2025 to 26-11-2025	Shivamogga	CoA, Shivamogga
407.	Dr. N Sudharani	Scientist (Home Science)	Microgreens production technology and marketing strategies under ARYA	27-11-2025	KVK, Shivamogga	CoA, Shivamogga
408.	Dr. Rudragouda F C	Scientist (Agronomy)	Integrated farming system for higher income	27-11-2025	JDA, Office, Shivamogga	CoA, Shivamogga
409.	Dr. Parashuram Chandrvamshi	Sr. Scientist and Head	Problematic Soils	28-11-2025	Gudihalli (Challakere Tq.)	CoH, Hiriyur
410.	Dr. Shilpashree Y P	Scientist (Soil Science)	Problematic soils identification	29-11-2025	JNV Gajanur	CoA, Shivamogga

Sl. No.	Name of the Organizer	Designation	Title of the Programme	Date	Place	Name of the College
411.	Dr. Manjunath B Kudari	Scientist (Agril. Extension)	Role of FPOs in value chain management	12-06-2025	Korakodu	CoA, Shivamogga
412.	Dr. Rudragouda F C	Scientist (Agronomy)	Climate smart agriculture	12-06-2025	Mallapura	CoA, Shivamogga
413.	Dr. Girish R	Scientist (Plant Protection)	Quick wilt management in arecanut	12-06-2025	Kuppagadde	CoA, Shivamogga
414.	Dr. Rudragouda F C	Scientist (Agronomy)	Liquid bio-fertilizer preparation	12-06-2025	Jade	CoA, Shivamogga
415.	Dr. Rudragouda F C	Scientist (Agronomy)	Importance of Integrated Farming System for sustainable income	12-06-2025	Thelagunda	CoA, Shivamogga
416.	Dr. Sadananda Acharya	Scientist (Fishery Science)	Fish culture in farm ponds	12-06-2025	Brahmavar	CoH, Mudigere
417.	Dr. Suchithra Kumari M H	Scientist (Plant Protection)	Pre sowing measures for pest and disease management in Paddy	12-06-2025	B. Hosahalli	CoH, Mudigere
418.	Dr. Suchithra Kumari M H	Scientist (Plant Protection)	Salt water treatment and seed treatment in Paddy	12-06-2025	Bettagere	CoH, Mudigere
419.	Dr. Suchithra Kumari M H	Scientist (Plant Protection)	Pest & disease management in Coffee and Pepper	12-06-2025	Tripura	CoH, Mudigere
420.	Dr. Suchithra Kumari M H	Scientist (Plant Protection)	Pest & disease management in Arecanut	12-06-2025	Phalguni	CoH, Mudigere
421.	Dr. Suchithra Kumari M H	Scientist (Plant Protection)	Pest & disease management in Coffee and Pepper	12-06-2025	Banakal	CoH, Mudigere
422.	Dr. Suchithra Kumari M H	Scientist (Plant Protection)	Pest & disease management in Pepper	12-06-2025	Taruve	CoH, Mudigere
423.	Dr. Sadananda Acharya	Scientist (Fishery Science)	Culture of Indian major carps fed with pelleted feed	12-07-2025	Ajri, Siddapura	CoH, Mudigere
424.	Dr. Gangappagouda Biradar	Extension Leader	Production of Vermicompost and Areca Compost: waste to wealth for additional income	12-07-2025	EEU, Kathalagere	CoH, Hiriyur
425.	Dr. Narasimhamurthy H B	Assistant Professor (Plant Pathology)	Training programme on Management of leaf spot diseases in ginger	12-08-2025	KSNUAHS, Iruvakki	CoAS Iruvakki
426.	Jayashree S	Professor	Baking technology	14-07-2025 to 12-08-2025	Bakery Unit, COA, Shivamogga	CoA, Shivamogga
427.	Dr. Shilpa H D	Scientist (Agronomy)	Recycling of Agricultural Wastes in Organic Farming and Preparation of Areca husk Compost	12-11-2025	KVK, Mudigere	CoH, Mudigere
428.	Dr. Manjunath B Kudari	Scientist (Agril. Extension)	Areca husk compost production technology	12-12-2025	KVK, Shivamogga	CoA, Shivamogga

Sl. No.	Name of the Organizer	Designation	Title of the Programme	Date	Place	Name of the College
429.	Dr. Onkarappa	Scientist (Plat protection)	Integrated pest management in Arecanut	13-12-2025	KVK Chitradurga	CoH, Hiriyur
430.	Dr. Gangappagouda Biradar	Extension Leader	Scientific Honeybee production: source of additional income	15-12-2025	EEU, Kathalagere	CoH, Hiriyur
431.	Dr. Narasimhamurthy H B	Assistant Professor (Plant Pathology)	Blood donation Camp cum Awareness programme to students	16-12-2025	KSNUAHS, Iruvakki	CoAS Iruvakki
432.	Dr. Manjunath B Kudari	Scientist (Agril. Extension)	Strengthening Market linkages for farmer's producer organization (FPOs) and PACS for sustainability	17-12-2025	KVK, Shivamogga	CoA, Shivamogga
433.	Dr. Sadananda Acharya	Scientist (Fishery Science)	Fish culture based on biofloc technology	17-12-2025	Kukkehalli	CoH, Mudigere
434.	Dr. L Hanumantharaya	Professor of Entomology, ZAHRS, Hiriyur	Empowering the SCSP Farmers with innovative technologies in Beekeeping / Apiculture (Chitradurga (Dt.))	17-12-2025 to18-12-25	Arasanaghatta, Holalkere (Tq.)	CoH, Hiriyur
435.	Dr. Sanjeev jathimath	Assistant Professor	Management of leaf spot and preparation of boar do mixture	18-12-2025	Koginabailu	CoAS Iruvakki
436.	Dr. Nandish, M S	Professor and Head	Arecahusk Composting methods and Biofertilizers	18-12-2025	ICAR KVK, Hiryur	CoA, Shivamogga
437.	Dr. Rekha B	Scientist (Horticulture)	Intercropping in Arecanut	18-12-2025	Mallapura	CoA, Shivamogga
438.	Dr. Shilpashree Y P	Scientist (Soil Science)	Nutrient management in Tomato	18-12-2025	Mallapura	CoA, Shivamogga
439.	Dr. Preethi	Scientist (Extension)	Capacity Building Training programme for SC farmers and farm women (Skill)	18-12-2025	KVK Chitradurga	CoH, Hiriyur
440.	Dr. B Gangadhara Naik	Professor and Head	Management of arecanut Leaf spot disease	19-12-2025	Kannur	CoAS Iruvakki
441.	Dr. L Hanumantharaya	Professor of Entomology, ZAHRS, Hiriyur	Empowering the SCSP Farmers with innovative technologies in Beekeeping / Apiculture (Chitradurga (Dt.))	19-12-2025 to 20-12-25	Chowluru, Challakere (Tq.)	CoH, Hiriyur
442.	Dr. Manjunath B Kudari	Scientist (Agril. Extension)	Solid waste management	22-12-2025 to 24-12-2025	KVK, Shivamogga	CoA, Shivamogga
443.	Dr. Rudragouda F C	Scientist (Agronomy)	Scientific poultry farming	22-12-2025 to 24-12-2025	KVK, Shivamogga	CoA, Shivamogga

Sl. No.	Name of the Organizer	Designation	Title of the Programme	Date	Place	Name of the College
444.	Dr. L Hanumantharaya	Professor of Entomology, ZAHRS, Hiriyur	Empowering the SCSP Farmers with innovative technologies in Beekeeping / Apiculture (Chitradurga (Dt.))	23-12-2025 to 24-12-25	ZAHRS, Hiriyur (Tq.)	CoH, Hiriyur
445.	Dr. Rudragouda F C	Scientist (Agronomy)	ICM in paddy	24-12-2025	Kavalli, Shivamogga tq.	CoA, Shivamogga
446.	Dr. Preethi	Scientist (Extension)	Integrated Farming System	26-12-2025	KVK Chitradurga	CoH, Hiriyur
447.	Dr. Sureshkumara B	Scientist (Horticulture)	Intercropping of coffee and its importance	26-12-2025	Balehalli	CoH, Mudigere
448.	Dr. Narasimhamurthy H B	Assistant Professor (Plant Pathology)	Training programme on Management of leaf spot disease in arecanut	30-12-2025	Mumbaru, Hosanagara taluk	CoAS Iruvakki
449.	Dr. B Gangadhara Naik	Professor and Head	Management of arecanut Leaf spot disease	30-12-2025	Mumbaru	CoAS Iruvakki
450.	Dr. Sneha Shigihalli	Scientist (Home Science)	Market linkages and value addition of millets	01-01-2026	Doddaghatta	CoH, Mudigere
451.	Dr. Suchithra Kumari M H	Scientist (Plant Protection)	Pest and disease management in coconut and arecanut	01-01-2026	Bittenahalli Kadur	CoH, Mudigere
452.	Dr. Sureshkumara B	Scientist (Horticulture)	Scientific cultivation techniques of Cardamom	01-01-2026	Bijuvalli Mudigere	CoH, Mudigere
453.	Dr. Prashantha G M	Scientist (Soil Science)	Importance of soil analysis and nutrient management in organic farming	01-03-2026	Bukkasagar, Kadur	CoH, Mudigere
454.	Dr. Rudragouda F C	Scientist (Agronomy)	Weed management in maize	13-01-2026	KVK, Shivamogga	CoA, Shivamogga
455.	Dr. Prashantha G M	Scientist (Soil Science)	Importance of soil analysis	16-01-2026	Lakya	CoH, Mudigere
456.	Dr. Manjunath B Kudari	Scientist (Agril. Extension)	Importance of agro-tourism to educating the school children	18-01-2026	KVK, Shivamogga	CoA, Shivamogga
457.	Dr. Siddappa Kannur	Asst. Professor (Agroforestry)	Tribal Sub Plan (TSP) programme -I	21-01-2026	Gram Panchayath, Aramanekppa, Hosanagar Tq	CoAS Iruvakki
458.	Mr. Gorappanavara Bharamappa	Assistant Professor	Harnesing microbes, biopesticides and biofertilizers for sustainable agriculture	19-01-2026 to 28-01-2026	UAS, Raichur	CoH, Hiriyur
459.	Dr. Shilpa H D	Scientist (Agronomy)	Preparation and use of Vermi compost	28-01-2026	KVK, Mudigere	CoH, Mudigere
460.	Dr. Prashantha G M	Scientist (Soil Science)	Natural farming, soil analysis and nutrient management	30-01-2026	Kesavalalu	CoH, Mudigere

Sl. No.	Name of the Organizer	Designation	Title of the Programme	Date	Place	Name of the College
461.	Dr. Prashantha G M	Scientist (Soil Science)	Vermi compost production and uses	31-01-2026	Dardahalli	CoH, Mudigere
462.	Dr. Gangappagouda Biradar	Extension Leader	Mushroom for Food and Income: source of additional income	02-01-2026	EEU, Kathalagere	CoH, Hiriyur
463.	Dr. Suchithra Kumari M H	Scientist (Plant Protection)	Management of leaf spot in arecanut	02-03-2026	Banahalli	CoH, Mudigere
464.	Dr. Sureshkumara B	Scientist (Horticulture)	Structure, layout of terrace garden and its importance	02-12-2026	Ajjampura	CoH, Mudigere
465.	Dr. Sneha Shigihalli	Scientist (Home Science)	Information about KVK activities for M.Sc. and Ph.D. students of the Department of Food and Nutrition GKVK	13-02-2026	KVK, Mudigere	CoH, Mudigere
466.	Dr. Shilpa H D	Scientist (Agronomy)	Information about KVK activities for children of GUHPS School, Mudigere, GHPS, Hadige, Sakleshpur School and GHPS, Rakshidi, Sakleshpur School	16-02-2026	KVK, Mudigere	CoH, Mudigere
467.	Dr. Prashantha G M	Scientist (Soil Science)	Ragi field day and soil health management	16-02-2026	Singatagere Kadur	CoH, Mudigere
468.	Dr. Suchithra Kumari M H	Scientist (Plant Protection)	Integrated management of pests and diseases in major crops	16-02-2026	Chikkamagalur u	CoH, Mudigere
469.	Dr. N Sudharani	Scientist (Home Science)	Processing, value addition and marketing of agricultural produce.	18-02-2026	KVK, Shivamogga	CoA, Shivamogga
470.	Dr. Sneha Shigihalli	Scientist (Home Science)	Skill Development Training in Mushroom cultivation	20-02-2026	KVK, Mudigere	CoH, Mudigere
471.	Dr. Suchithra Kumari M H	Scientist (Plant Protection)	Production and use of beneficial insects, microorganisms in biological control	20-02-2026	Chikkamagalur u	CoH, Mudigere
472.	Dr. Gangappagouda Biradar	Extension Leader	Scientific Honeybee Rearing techniques (3 days)	18-2-26 to 21-2-26	EEU, Kathalagere	CoH, Hiriyur
473.	Dr. Sneha Shigihalli	Scientist (Home Science)	Skill Development Training in Mushroom cultivation	23-02-2026	KVK, Mudigere	CoH, Mudigere
474.	Dr. Gangappagouda Biradar	Extension Leader	Drone training and pilot certification pogramme (10 days)	16-02-2026 to 25-02-2026	EEU, Kathalagere	CoH, Hiriyur
475.	Dr. Gangappagouda Biradar	Extension Leader	Fishery Training Programme -03 (3 Days)	23-02-2026 to 25-02-2026	EEU, Kathalagere	CoH, Hiriyur

Sl. No.	Name of the Organizer	Designation	Title of the Programme	Date	Place	Name of the College
476.	Dr. Sneha Shigihalli	Scientist (Home Science)	Skill Development Training in Mushroom cultivation, Value Addition and Market Linkage	26-02-2026	Chikkamagalur u	CoH, Mudigere
477.	Dr. Sureshkumara B	Scientist (Horticulture)	Scientific farming methods in pepper and cardamom cultivation	26-02-2026	Kanachuru, Mudigere	CoH, Mudigere
478.	Dr. Sneha Shigihalli	Scientist (Home Science)	Mushroom farming in integrated farming system	27-02-2026	KVK, Mudigere	CoH, Mudigere
479.	Dr. Gangappagouda Biradar	Extension Leader	Fishery Training Programme -04 (3 Days)	26-02-2026 to 28-02-2026	EEU, Kathalagere	CoH, Hiriyur
480.	Dr. Suchithra Kumari M H	Scientist (Plant Protection)	Beekeeping	28-02-2026	KVK, Mudigere	CoH, Mudigere
481.	Dr. Manjunath B Kudari	Scientist (Agril. Extension)	Role of KVK in transfer of technologies and their impact	03-02-2026	KVK, Shivamogga	CoA, Shivamogga
482.	Dr. Shilpa H D	Scientist (Agronomy)	Processing and importance of Desi varieties	03-03-2026	KVK, Mudigere	CoH, Mudigere
483.	Dr. Shilpa H D	Scientist (Agronomy)	Integrated farming system	14-03-2026	KVK, Mudigere	CoH, Mudigere
484.	Dr. Shilpa H D	Scientist (Agronomy)	Watershed development measures	16-03-2026	KVK, Mudigere	CoH, Mudigere
485.	Dr. Prashantha G M	Scientist (Soil Science)	Vermi compost and areca husk compost production and utilization	23-03-2026	Kadur	CoH, Mudigere
486.	Dr. Prashantha G M	Scientist (Soil Science)	Soil testing and soil fertility management	24-03-2026	Chikkamagalur u	CoH, Mudigere
487.	Dr. Shilpa H D	Scientist (Agronomy)	Seed production techniques in vegetable crops	27-03-2026	KVK, Mudigere	CoH, Mudigere
488.	Dr. Prashantha G M	Scientist (Soil Science)	Importance of soil testing and soil sample collection in horticultural crops	04-03-2026	KVK, Mudigere	CoH, Mudigere
489.	Dr. Suchithra Kumari M H	Scientist (Plant Protection)	Management of pest & disease in arecanu, coconut and Pepper	04-03-2026	Balehalli, Kadur	CoH, Mudigere
490.	Dr. Sadananda Acharya	Scientist (Fishery Science)	Scientific culture of Bivalves	05-01-2026	Sastana	CoH, Mudigere
491.	Dr. Gangappagouda Biradar	Extension Leader	Enhance the Livelihood Sustainability through integrated Farming Systems -1	05-01-2026	EEU, Kathalagere	CoH, Hiriyur
492.	Dr Shruti P Gondi	Assistant Professor	Emerging Problems and Recent Advances in Applied Sciences : Conventional to Molecular Approaches	16-01-2026 to 05-02-2026	Astha Foundation, Meerut, (UP) India Meerut, (UP) India	CoH, Hiriyur

Sl. No.	Name of the Organizer	Designation	Title of the Programme	Date	Place	Name of the College
493.	Dr. Prashantha G M	Scientist (Soil Science)	Integrated nutrient management in horticulture crops	05-03-2026	KVK, Mudigere	CoH, Mudigere
494.	Dr. Gangappagouda Biradar	Extension Leader	Plant Protection measures in Agri and Horticulture crops	5-03-2026	EEU, Kathalagere	CoH, Hiriyur
495.	Dr. Rudragouda F C	Scientist (Agronomy)	Integrated weed management in maize	06-02-2026	Haramaghatta	CoA, Shivamogga
496.	Dr. A T Krishnamurthy	Senior Scientist & Head	Integrated farming system	06-02-2026	KVK, Mudigere	CoH, Mudigere
497.	Dr. Sadananda Acharya	Scientist (Fishery Science)	Scientific Diary Farming	7-01-2026	Brahmavar	CoH, Mudigere
498.	Dr. Manjunath B Kudari	Scientist (Agril. Extension)	Agro-Tourism for School Education: Hands-on Farming Experience	07-02-2026	KVK, Shivamogga	CoA, Shivamogga
499.	Dr. Sneha Shigihalli	Scientist (Home Science)	Use and selections of food for Nutritional security	07-02-2026	KVK, Mudigere	CoH, Mudigere
500.	Dr. Prashantha G M	Scientist (Soil Science)	Input production and importance of natural farming	07-02-2026	Kunnalli	CoH, Mudigere
501.	Dr. Sureshkumara B	Scientist (Horticulture)	Multi layered farming practices in horticultural crops	07-03-2026	KVK, Mudigere	CoH, Mudigere
502.	Dr. Gangappagouda Biradar	Extension Leader	Skill training on Arecahusk compost preparation	8-03-2026	EEU, Kathalagere	CoH, Hiriyur
503.	Dr. Rudragouda F C	Scientist (Agronomy)	integrated farming system	09-01-2026	KVK, Shivamogga	CoA, Shivamogga
504.	Dr. Suchithra Kumari M H	Scientist (Plant Protection)	Pest & disease management in Arecanut	09-01-2026	Kallugudda	CoH, Mudigere
505.	Dr. Prashantha G M	Scientist (Soil Science)	Natural farming and soil health	09-02-2026	Bislere, Kadur	CoH, Mudigere
506.	Dr. Suchithra Kumari M H	Scientist (Plant Protection)	Management of leaf spot in arecanut	09-03-2026	Bidarahalli, Mudigere	CoH, Mudigere
507.	Dr. Prashantha G M	Scientist (Soil Science)	Organic farming, natural farming and integrated nutrient management in arecanut, coconut and ragi	09-03-2026	Kannenahalli, Kadur	CoH, Mudigere
508.	Dr. Sureshkumara B	Scientist (Horticulture)	Integrated farming system	10-01-2026	KVK, Mudigere	CoH, Mudigere
509.	Dr. Sureshkumara B	Scientist (Horticulture)	Integrated crop management in Arecanut and Coconut	10-01-2026	Singatagere Kadur	CoH, Mudigere
510.	Dr. Sneha Shigihalli	Scientist (Home Science)	KVK activities for infant jesus school children	10-02-2026	KVK, Mudigere	CoH, Mudigere
511.	Jayashree S	Professor	Baking technology	12-01-2026 to 10-02-2026	Bakery Unit, COA, Shivamogga	CoA, Shivamogga

Sl. No.	Name of the Organizer	Designation	Title of the Programme	Date	Place	Name of the College
512.	Dr. Siddappa Kannur	Asst. Professor (Agroforestry)	Tribal Sub Plan (TSP) programme -II	10-03-2026	Gram Panchayath, Nittur, Hosanagar Tq	CoAS Iruvakki
513.	Dr. Gangappagouda Biradar	Extension Leader	Waste to wealth through agri-residue management and Bio enterprise development for self-reliance of youth	10-03-2026	EEU, Kathalagere	CoH, Hiriyur
514.	Dr. Sadananda Acharya	Scientist (Fishery Science)	Value addition in seafood	17-10-2026	Kodi Kanyana	CoH, Mudigere
515.	Dr. Shilpashree Y P	Scientist (Soil Science)	importance of soil testing in agricultural crops	11-02-2026	KVK, Shivamogga	CoA, Shivamogga
516.	Dr. Sureshkumara B	Scientist (Horticulture)	Intercropping and mixed cropping in coffee	11-03-2026	KVK, Mudigere	CoH, Mudigere
517.	Dr. Sneha Shigihalli	Scientist (Home Science)	Preparation of bakery products from Ragi	11-03-2026	KVK, Mudigere	CoH, Mudigere
518.	Dr. Suchithra Kumari M H	Scientist (Plant Protection)	Scientific bee keeping and integrated pest & disease management in coconut	11-03-2026	Kadur	CoH, Mudigere
519.	Dr. Rudragouda F C	Scientist (Agronomy)	integrated farming system	12-01-2026	KVK, Shivamogga	CoA, Shivamogga
520.	Dr. Manjunath B Kudari	Scientist (Agril. Extension)	Attracting students towards agricultural education system	12-01-2026	KVK, Shivamogga	CoA, Shivamogga
521.	Dr. Gangappagouda Biradar	Extension Leader	Enhance the Livelihood Sustainability through Integrated Farming Systems-2	12-01-2026	EEU, Kathalagere	CoH, Hiriyur
522.	Dr. Sureshkumara B	Scientist (Horticulture)	Cultivation practices of exotic fruits	12-01-2026	KVK, Mudigere	CoH, Mudigere
523.	Dr. Manjunath B Kudari	Scientist (Agril. Extension)	Green Learning: Connecting Students with Agriculture	12-02-2026	KVK, Shivamogga	CoA, Shivamogga
524.	Dr. Sneha Shigihalli	Scientist (Home Science)	Skill development training in Mushroom cultivation	12-02-2026	KVK, Mudigere	CoH, Mudigere
525.	Dr. N Sudharani	Scientist (Home Science)	Skill training on processing and value addition of mushroom under ARYA project	12-02-2026 to 14-02-2026	KVK, Shivamogga	CoA, Shivamogga

6. Training programme for the Rural youth

Sl. No.	Name of the Organizer	Designation	Title of the Programme	Date	Place	Name of the College
1.	Dr. Girish R	Scientist (Plant Protection)	Scientific Bee Keeping Practices and Value Addition of Honey	26-04-2025	KVK, Shivamogga	CoA, Shivamogga

Sl. No.	Name of the Organizer	Designation	Title of the Programme	Date	Place	Name of the College
2.	Dr. N Sudharani	Scientist (Home Science)	Processing, Value Addition and Export Opportunities of Agricultural and Horticultural Produce	26-04-2025	KVK, Shivamogga	CoA, Shivamogga
3.	Dr. Girish R	Scientist (Plant Protection)	Melliponi (Stingless Bee Keeping) Culture	26-04-2025	KVK, Shivamogga	CoA, Shivamogga
4.	Dr. N Sudharani	Scientist (Home Science)	Terrace Gardening and Kitchen Waste Utilisation	27-04-2025	KVK, Shivamogga	CoA, Shivamogga
5.	Smt. Rekha B	Scientist (Horticulture)	Bonsai Cultivation	27-04-2025	KVK, Shivamogga	CoA, Shivamogga
6.	Dr. N Sudharani	Scientist (Home Science)	Mushroom cultivation, processing and value addition	28-04-2025	KVK, Shivamogga	CoA, Shivamogga
7.	Smt. Rekha B	Scientist (Horticulture)	Cashew Production Techniques and Processing	28-04-2025	KVK, Shivamogga	CoA, Shivamogga
8.	Dr. N Sudharani	Scientist (Home Science)	Cocoa Production Techniques, Processing and Value Addition	28-04-2025	KVK, Shivamogga	CoA, Shivamogga
9.	Dr. N Sudharani	Scientist (Home Science)	Cultivation methods and nutritional importance of micro-greens	07-05-2025	KVK, Shivamogga	CoA, Shivamogga
10.	Dr. N Sudharani	Scientist (Home Science)	Agri startups for innovation in Food Processing Industry	07-06-2025	Masuru	CoA, Shivamogga
11.	Dr. Manjunath B Kudari	Scientist (Agril. Extension)	AI in agriculture	07-06-2025	Khandika	CoA, Shivamogga
12.	Dr. N Sudharani	Scientist (Home Science)	Processing and value addition of Soybean	08-06-2025	Harogoppa	CoA, Shivamogga
13.	Dr. Manjunath B Kudari	Scientist (Agril. Extension)	Areca husk compost preparation and its value addition	09-06-2025	Togarsi	CoA, Shivamogga
14.	Dr. N Sudharani	Scientist (Home Science)	Processing and value addition of millets	09-06-2025	Maravalli	CoA, Shivamogga

Sl. No.	Name of the Organizer	Designation	Title of the Programme	Date	Place	Name of the College
15.	Dr. Manjunath B Kudari	Scientist (Agril. Extension)	Agri startup innovations and their financial supporters	10-06-2025	Hosuru	CoA, Shivamogga
16.	Dr. N Sudharani	Scientist (Home Science)	Value addition to agriculture crops, mushroom cultivation	11-06-2025	Ulavi	CoA, Shivamogga
17.	Dr. N Sudharani	Scientist (Home Science)	Banana fiber extraction and value addition to banana	11-06-2025	Heche	CoA, Shivamogga
18.	Dr. N Sudharani	Scientist (Home Science)	Cocoa processing and value addition	11-06-2025	Gunjanuru	CoA, Shivamogga
19.	Dr. Mahantesh P S	Scientist (Horticulture)	Coconut Tree climbing (CDB)	16-06-2025 to 18-06-2025	KVK Chitradurga	CoA, Shivamogga
20.	Dr. Rudragouda F C	Scientist (Agronomy)	Vermicompost production technology	24-06-2025	KVK, Shivamogga	CoA, Shivamogga
21.	Dr. N Sudharani	Scientist (Home Science)	Income generating activities in secondary agriculture	24-06-2025	KVK, Shivamogga	CoA, Shivamogga
22.	Dr. Rudragouda F C	Scientist (Agronomy)	Importance of drone in agriculture	02-08-2025	KVK, Shivamogga	CoA, Shivamogga
23.	Dr. Saraswathi J M	Scientist (Home Science)	Training on Different types of Cake preparations	05-08-2025	KVK Chitradurga	CoH, Hiriyur
24.	Dr. N Sudharani	Scientist (Home Science)	Importance of secondary Agricultural practices for additional income	11-08-2025	Bullapura, Shivamogga	CoA, Shivamogga
25.	Dr. Manjunath B Kudari	Scientist (Agril. Extension)	Areca husk compost preparation and its value addition	11-08-2025	Bullapura, Shivamogga	CoA, Shivamogga
26.	Dr. N Sudharani	Scientist (Home Science)	Hands on training on Chocolate preparation	16-08-2025	KVK, Shivamogga	CoA, Shivamogga
27.	Dr. Saraswathi J M	Scientist (Home Science)	Scientific method of Mushroom cultivation and Value Addition	21-08-2025	KVK Chitradurga	CoH, Hiriyur
28.	Dr. Manjunath B Kudari	Scientist (Agril. Extension)	Role of ICTs in the transfer of the technologies	26-08-2025	KVK, Shivamogga	CoA, Shivamogga

Sl. No.	Name of the Organizer	Designation	Title of the Programme	Date	Place	Name of the College
29.	Dr. Manjunath B Kudari	Scientist (Agril. Extension)	Brain storming session regarding new employment ventures in Agriculture sector	27-08-2025	KVK, Shivamogga	CoA, Shivamogga
30.	Dr. N Sudharani	Scientist (Home Science)	Processing of Cocoa and development of herbal chocolates	28-08-2025	KVK, Shivamogga	CoA, Shivamogga
31.	Dr. N Sudharani	Scientist (Home Science)	Importance of nutrigarden in management of malnutrition	03-09-2025	KVK, Shivamogga	CoA, Shivamogga
32.	Dr. N Sudharani	Scientist (Home Science)	Processing of agriculture crops for self employment	18-09-2025	Vaderakoppa, Ayanur Hobli Shivamogga Taluk	CoA, Shivamogga
33.	Dr. N Sudharani	Scientist (Home Science)	Mushroom cultivation	24-09-2025 to 25-09-2025	KVK, Shivamogga	CoA, Shivamogga
34.	Dr. N Sudharani	Scientist (Home Science)	Improved cultivation practices of cashew and its value addition	09-10-2025	KVK, Shivamogga	CoA, Shivamogga
35.	Dr. N Sudharani	Scientist (Home Science)	Skill development training on processing, value addition and marketing opportunities of horticultural crops	13-10-2025 to 19-10-2025	KVK, Shivamogga	CoA, Shivamogga
36.	Dr. N Sudharani	Scientist (Home Science)	Dark chocolate preparation, white chocolates preparation	15-10-2025	KVK, Shivamogga	CoA, Shivamogga
37.	Dr. N Sudharani	Scientist (Home Science)	Processing of cocoa and development of herbal chocolates	22-10-2025	KVK, Shivamogga	CoA, Shivamogga
38.	Dr. N Sudharani	Scientist (Home Science)	Mushroom cultivation, processing and value addition	23-10-2025 to 25-10-2025	KVK, Shivamogga	CoA, Shivamogga
39.	Dr. N Sudharani	Scientist (Home Science)	Mushroom value-added products preparation	24-10-2025	KVK, Shivamogga	CoA, Shivamogga

Sl. No.	Name of the Organizer	Designation	Title of the Programme	Date	Place	Name of the College
40.	Dr. N Sudharani	Scientist (Home Science)	Skill development training on Processing, value addition and marketing opportunities of Horticultural crops	20-11-2025 to 26-11-2025	KVK, Shivamogga	CoA, Shivamogga
41.	Dr. Rudragouda F C	Scientist (Agronomy)	Scientific Dairy farming	19-11-2025 to 21-11-2025	KVK, Shivamogga	CoA, Shivamogga
42.	Dr. Manjunath B Kudari	Scientist (Agril. Extension)	Fish farming in farm pond for additional income	24-11-2025	Yadavala, Shivamogga taluk	CoA, Shivamogga
43.	Dr. N Sudharani	Scientist (Home Science)	Microgreens production technology and marketing strategies under ARYA	27-11-2025	KVK, Shivamogga	CoA, Shivamogga
44.	Dr. Sureshkumara B	Scientist (Horticulture)	Nursery techniques in horticulture crops	27-10-2025 to 27-11-2025	KVK, Mudigere	CoH, Mudiger
45.	Dr. Manjunath B Kudari	Scientist (Agril. Extension)	Secondary Agriculture Challenges, Opportunities and Way Forward	02-12-2025	Bavikere	CoA, Shivamogga
46.	Dr. N Sudharani	Scientist (Home Science)	Health, hygiene and nutrition for adolescent girls and pregnant women and scientific establishment of terrace garden and its management	04-12-2025	KVK, Shivamogga	CoA, Shivamogga
47.	Dr. N Sudharani	Scientist (Home Science)	Cocoa production, processing and value addition sponsored by DCCD, Cochin, Kerala	04-12-2025	KVK, Shivamogga	CoA, Shivamogga
48.	Dr. Manjunath B Kudari	Scientist (Agril. Extension)	Attracting students towards agricultural education system	12-01-2026	KVK, Shivamogga	CoA, Shivamogga

Sl. No.	Name of the Organizer	Designation	Title of the Programme	Date	Place	Name of the College
49.	Dr. N Sudharani	Scientist (Home Science)	Skill training on processing and value addition of mushroom under ARYA project	12-02-2026 to 14-02-2026	KVK, Shivamogga	CoA, Shivamogga

7. Brain Storming Session

Sl. No.	Name	Designation	Title of the Programme	Date	Place	Name of the College
1.	Dr Sridhar R	Associate professor	"Breeding Challenges in Perennial Fruit Crops: Opportunities and Innovations" by Dr. Mukund G.K, Retd. Professor, UAS, Bengaluru	06-05-2025	CoH, Hiriyur	CoH, Hiriyur
2.	Dr. A T Krishnamurthy	Senior Scientist & Head	Regional Conference of PACS and FPO Cooperatives	02-09-2025	KVK, Mudigere	CoH, Hiriyur
3.	Dr. B C Dhananjaya Dr. M S Nagaraja Dr. Jayaprakash S M	Head of the Department and faculty	World Soil Day 2025; Health Soils for Healthy Cities	05-12-2025	CoA, Shivamogga	CoA, Shivamogga

8. Short and Refresher Course

Sl. No.	Name	Designation	Title of the Programme	Date	Place	Name of the College
1.	Dr. N Sudharani	Scientist (Home Science)	15 days certificate course o fast food development to the NRLM members to run AKKA café's in Shivamogga district by NRLM	01-08-2025 to 15-08-2025	KVK, Shivamogga	CoA, Shivamogga

9. Sponsored

Sl. No.	Name	Designation	Title of the Programme	Date	Place	Name of the College
1.	Smt. Rekha B	Scientist (Horticulture)	Cashew Production Techniques and Processing	28-04-2025	Sidlipura	CoA, Shivamogga

Sl. No.	Name	Designation	Title of the Programme	Date	Place	Name of the College
2.	Dr. N Sudharani	Scientist (Home Science)	Cocoa Production Techniques, Processing and Value Addition	28-04-2025	Tyagarthi	CoA, Shivamogga
3.	Dr. Suchithra Kumari M H	Scientist (Plant Protection)	Scientific Beekeeping	08-05-2025	K.V.K., Mudigere	CoH, Mudigere
4.	Dr. N Sudharani	Scientist (Home Science)	Processing and value addition of Cashew apple	06-06-2025	Nelavagilu	CoA, Shivamogga
5.	Dr. N Sudharani	Scientist (Home Science)	Cocoa processing and value addition	11-06-2025	KVK, Shivamogga	CoA, Shivamogga
6.	Dr. Mahantesh P S	Scientist (Horticulture)	Coconut Tree climbing (CDB)	16-06-2025 to 18-06-2025	KVK Chitradurga	CoH, Hiriyur
7.	Dr. Girish R	Scientist (Plant Protection)	Training on "Agro Ecological Practices : Module-2" for Community Resource persons of farm livelihood (Krishi Sakhi-7th Batch)	23-06-2025 to 27-06-2025	KVK, Shivamogga	CoA, Shivamogga
8.	Dr. Girish R	Scientist (Plant Protection)	Training on "Agro Ecological Practices : Module-2" for Community Resource persons of farm livelihood (Krishi Sakhi-8th Batch)	30-06-2025 to 04-07-2025	KVK, Shivamogga	CoA, Shivamogga
9.	Dr. Manjunath B Kudari	Scientist (Agril. Extension)	Role of secondary Agricultural activities for sustainable income on the eve of PM Kissan Samman Nidhi 20th installment release	02-08-2025	KVK, Shivamogga	CoA, Shivamogga
10.	Dr. Rudragouda F C	Scientist (Agronomy)	Sheep and goat farming	04-08-2025 to 06-08-2025	KVK, Shivamogga	CoA, Shivamogga
11.	Dr. Suchithra Kumari M H	Scientist (Plant Protection)	Scientific Beekeeping	13-08-2025	K.V.K., Mudigere	CoH, Mudigere
12.	Dr. N Sudharani	Scientist (Home Science)	Hands on training on Chocolate preparation	16-08-2025	KVK, Shivamogga	CoA, Shivamogga

Sl. No.	Name	Designation	Title of the Programme	Date	Place	Name of the College
13.	Dr. N Sudharani	Scientist (Home Science)	Processing of Cocoa and development of herbal chocolates	28-08-2025	KVK, Shivamogga	CoA, Shivamogga
14.	Dr. N Sudharani	Scientist (Home Science)	Mushroom cultivation	24-09-2025 to 25-09-2025	KVK, Shivamogga	CoA, Shivamogga
15.	Dr. Parashuram Chandrvamshi Dr. Mahantesh P S	Sr. Scientist and Head Scientist (Horticulture)	Medicinal plants Cultivation & Ayurveda Day celebration	26-09-2025	KVK Chitradurga	CoH, Hiriyur
16.	Dr. Rudragouda F C	Scientist (Agronomy)	Natural farming - for Krishi Sakhi-I Batch	13-10-2025 to 17-10-2025	KVK, Shivamogga	CoA, Shivamogga
17.	Dr. N Sudharani	Scientist (Home Science)	Skill development training on processing, value addition and marketing opportunities of horticultural crops	13-10-2025 to 19-10-2025	KVK, Shivamogga	CoA, Shivamogga
18.	Dr. N Sudharani	Scientist (Home Science)	Dark chocolate preparation, white chocolates preparation	15-10-2025	KVK, Shivamogga	CoA, Shivamogga
19.	Dr. N Sudharani	Scientist (Home Science)	Mushroom cultivation, processing and value addition	23-10-2025 to 25-10-2025	KVK, Shivamogga	CoA, Shivamogga
20.	Dr. Rudragouda F C	Scientist (Agronomy)	Natural farming for Krishi Sakhi - II batch	27-10-2025 to 31-10-2025	KVK, Shivamogga	CoA, Shivamogga
21.	Dr. Manjunath B Kudari	Scientist (Agril. Extension)	Coconut climbing through machine	29-10-2025 to 31-10-2025	KVK, Shivamogga	CoA, Shivamogga
22.	Dr. Suchithra Kumari M H	Scientist (Plant Protection)	Integration of Honeybees in Coffee Ecosystem and Their Family Management	12-11-2025	K.V.K., Mudigere	CoH, Mudigere
23.	Dr. N Sudharani	Scientist (Home Science)	Skill development training on Processing, value addition and marketing opportunities of Horticultural crops	20-11-2025 to 26-11-2025	KVK, Shivamogga	CoA, Shivamogga

Sl. No.	Name	Designation	Title of the Programme	Date	Place	Name of the College
24.	Dr. N Sudharani	Scientist (Home Science)	Microgreens production technology and marketing strategies under ARYA	27-11-2025	KVK, Shivamogga	CoA, Shivamogga
25.	Dr. N Sudharani	Scientist (Home Science)	Cocoa production, processing and value addition sponsored by DCCD, Cochin, Kerala	04-12-2025	KVK, Shivamogga	CoA, Shivamogga
26.	Dr. Sureshkumara B	Scientist (Horlticulture)	Coffee Based Integrated Farming System and Coffee Plantation management on Coffee Related Crops	08-12-2025 to 12-12-2025	K.V.K., Mudigere	CoH, Mudigere
27.	Dr. Manjunath B Kudari	Scientist (Agril. Extension)	Terrace gardening for nutritional security for urban population	10-12-2025	KVK, Shivamogga	CoA, Shivamogga
28.	Dr. Manjunath B Kudari	Scientist (Agril. Extension)	Management and recycling of agriculture waste and solid waste	11-12-2025 to 13-12-2025	KVK, Shivamogga	CoA, Shivamogga
29.	Dr. Manjunath B Kudari	Scientist (Agril. Extension)	Solid waste management	22-12-2025 to 24-12-2025	KVK, Shivamogga	CoA, Shivamogga
30.	Dr. Rudragouda F C	Scientist (Agronomy)	Scientific poultry farming	22-12-2025 to 24-12-2025	Sidlipura	CoA, Shivamogga
31.	Dr. N Sudharani	Scientist (Home Science)	Skill training on processing and value addition of mushroom under ARYA project	12-02-2026 to 14-02-2026	Tyagarthi	CoA, Shivamogga
32.	Dr. Sureshkumara B	Scientist (Horlticulture)	One day vocational training for women coffee growers	11-03-2026	KVK, Mudigere	CoH, Mudigere

10. Vocational training

Sl. No.	Name	Designation	Title of the Programme	Date	Place	Name of the College
1.	Dr. Sadananda Acharya	Scientist (Fishery Science)	Krishi Sakhi training programme	21-04-2025 to 26-04-2025	K.V.K., Brahmavar	CoH, Mudigere

Sl. No.	Name	Designation	Title of the Programme	Date	Place	Name of the College
2.	Dr. Sadananda Acharya	Scientist (Fishery Science)	Capacity building program on Integrated Farming System	19-05-2025 to 23-05-2025	K.V.K., Brahmavar	CoH, Mudigere
3.	Dr. N E Naveen	Scientist (Agronomy)	RPC Training programme	10-06-2025 to 14-06-2025	OFRC Shivamogga	CoA, Shivamogga
4.	Dr. Preethi	Scientist (Extension)	Coconut Tree climbing (CDB)	16-06-2025 to 18-06-2025	K.V.K., Mudigere	CoH, Hiriyur
5.	Dr. Prashantha G M	Scientist (Soil Science)	Employment and income generating activities in agriculture for the livelihood of Scheduled caste farmers	02-07-2025 to 04-07-2025	K.V.K., Mudigere	CoH, Mudigere
6.	Dr. Prashantha G M	Scientist (Soil Science)	Employment and income generating activities in agriculture for the livelihood of Scheduled Tribe farmers	16-07-2025to 18-07-2025	K.V.K., Mudigere	CoH, Mudigere
7.	Dr. Suchithra Kumari M H	Scientist (Plant Protection)	Scientific sheep and Pig rearing	18-07-2025 to 19-07-2025	K.V.K., Mudigere	CoH, Mudigere
8.	Dr. Sadananda Acharya	Scientist (Fishery Science)	Krishi Sakhi training programme	21-07-2025 to 26-07-2025	Krishi Vigyan Kendra, Brahmavar	CoH, Mudigere
9.	Dr. Suchithra Kumari M H	Scientist (Plant Protection)	Scientific bee keeping	25-07-2025 to 26-07-2025	K.V.K., Mudigere	CoH, Mudigere
10.	Dr. Sadananda Acharya	Scientist (Fishery Science)	Krishi Sakhi training programme	28-07-2025 to 02-08-2025	Krishi Vigyan Kendra, Brahmavar	CoH, Mudigere
11.	Dr. N Sudharani	Scientist (Home Science)	15 days certificate course o fast food development to the NRLM members to run AKKA café's in Shivamogga district	01-08-2025 to 15-08-2025	KVK, Shivamogga	CoA, Shivamogga
12.	Dr. Sadananda Acharya	Scientist (Fishery Science)	Krishi Sakhi training programme	18-08-2025 to 23-08-2025	Krishi Vigyan Kendra, Brahmavar	CoH, Mudigere
13.	Dr. Sneha Shigihalli	Scientist (Home Science)	Cluster community resource persons (Krishi Sakhi)	18-08-2025 to 23-08-2025	K.V.K., Mudigere	CoH, Mudigere
14.	Dr. Preethi	Scientist (Extension)	Placement of RAWEP	18-08-2025 to 30-8-2025	KVK Chitradurga	CoH, Hiriyur

Sl. No.	Name	Designation	Title of the Programme	Date	Place	Name of the College
15.	Dr. Sneha Shigihalli	Scientist (Home Science)	Cluster community resource persons (Krishi Sakhi)	01-09-2025 to 06-09-2025	K.V.K., Mudigere	CoH, Mudigere
16.	Dr. Preethi	Scientist (Extension)	RHWEP student's placement	15-09-2025 to 27-09-2025	KVK Chitradurga	CoH, Hiriyur
17.	Dr. N E Naveen	Scientist (Agronomy)	Natural farming training programme for Krishi sakhis	11-11-2025 to 15-11-2025	Krishi Vigyan Kendra, Brahmavar	CoH, Mudigere
18.	Dr. Prashantha G M	Scientist (Soil Science)	Cluster community resource persons (Krishi Sakhi) under national mission on natural farming	24-11-2025 to 28-11-2025	K.V.K., Mudigere	CoH, Mudigere
19.	Dr. Prashantha G M	Scientist (Soil Science)	Cluster community resource persons (Krishi Sakhi) under national mission on natural farming	01-12-2025 to 05-12-2025	K.V.K., Mudigere	CoH, Mudigere
20.	Dr. Preethi	Scientist (Extension)	Placements for Diploma in Horticulture students	25-11-2025 to 06-12-2025	KVK Chitradurga	CoH, Hiriyur
21.	Dr. Preethi	Scientist (Extension)	Placement of B. Sc (Hons.) Agriculture RAWEP students for KVK	1-12-2025 to 13-12-2025	KVK Chitradurga	CoH, Hiriyur
22.	Dr. Suchithra Kumari M H	Scientist (Plant Protection)	Scientific beekeeping	17-02-26 to 19-02-26	KVK Mudigere	CoH, Mudigere
23.	Dr. Sneha Shigihalli	Scientist (Home Science)	Skill Development Training in Mushroom cultivation	17-02-26 to 21-02-26	KVK Mudigere	CoH, Mudigere
24.	Dr. Sneha Shigihalli	Scientist (Home Science)	Skill Development Training in Mushroom cultivation	23-02-2026 to 27-02-2026	KVK Mudigere	CoH, Mudigere
25.	Dr. Sneha Shigihalli	Scientist (Home Science)	Cluster community resource persons (Krishi Sakhi)	02-03-2026 to 07-03-2026	KVK Mudigere	CoH, Mudigere
26.	Dr. Sneha Shigihalli	Scientist (Home Science)	Cluster community resource persons (Krishi Sakhi)	09-03-2026 to 14-03-2026	KVK Mudigere	CoH, Mudigere

A. Programmes Participated as a Trainee;

Conference/Seminar/Workshop/Training/Short and Refresher Course/ winter School/ Summer Schools

1. Conferences

Sl. No.	Name of the participant	Name of the Organizer	Title of the Programme	Date	Place
1.	Dr. Kantharaj Y	Kuvempu University, Jnana Sahyadri, Shankaraghatta, Shivamogga	Research Trends on Noni and Sustainable Utilization of Biodiversity for Human Wellness	10-04-2025 to 12-04-2025	Kuvempu University, Jnana Sahyadri, Shankaraghatta, Shivamogga
2.	Dr. Shruti Nayak	DSLD CHEFT Devihosur	International conference on Recent Advances in Food Science and Technology: A Way Forward	22-01-2025 to 24-01-2025	Devihosur
3.	Dr. Shruti Nayak	Brainware University Kolkata	9th International conference ICANTFA-2025	10-02-2025 To 12-02-2025	Online, Kolkota
4.	Dr. Kumar Naik A H	AAU, Jorhat, Assam	National Conference on "Frontier Technologies for Weather and Climate Based Decisions in Agriculture and Allied Sectors"	13-02-2025 To 15-02-2025	Jorhat, Assam
5.	Dr. Thippeshappa, G N	Malaysian Society of Soil Science, Malyasia And International Union of Soil Science	International Conference on Soil Science	06-05-2025 to 08-05-2025	Penang, Malaysia
6.	Dr. S Pradeep and Dr. H K Veeranna	Confworld Educational Research and Development Association (CERADA)	International Conference on Sustainable Agriculture Practices and Climate Change Imacts	06-05-2025 to 08-05-2025	Metro Manila, Philippines
7.	Dr. Kumar Naik A H	KSNUAHS, Shivamogga	International Conference on sustainable agriculture practices and climate change impacts	08-05-2025 to 09-05-2025	Manila, Phillippines
8.	Basavarajappa Bhogi	Centre of Excellence on Watershed Management, UAS, GKVK and WDD, GoK, Bangalore	National conference on Land Resource Inventory for Sustainable Watershed Management	03-06-2025 To 05-06-2025	CoAS, Iruvakki

Sl. No.	Name of the participant	Name of the Organizer	Title of the Programme	Date	Place
9.	Dr. Bhoomika H R	Kuala Lumpur, Malaysia	14th Kuala Lumpur International Agriculture, Forestry & Plantation Conference Transforming Agriculture, Forestry, and Plantations for a Changing World: Towards Resilient Ecosystems and Inclusive Economies	24-06-2025 to 25-06-2025	Kuala Lumpur, Malaysia
10.	Dr. A Y Hugar	Agricultural Technology Development Society (UP) in collaboration with university of Mysore	9th International conference on Advances in Agricultural, Biological and Biodiversity conservation for sustainable development	13-11-2025 to 15-11-2025	University of Mysore, Manasa Gangotri, Mysore
11.	Dr. Rajashekharappa K and Dr. R Girish	CoA, KSNUAHS, Shivamogga	International Conference of Sustatinable Management of Fall Armyworm (INCOFAW-2025)	27-11-2025 to 29-11-2025	CoA, KSNUAHS, Shivamogga
12.	Dr. Usha T N	University of Agricultural Sciences, Raichur, Karnataka & National Agriculture Development Cooperative Ltd. (NADCL) Baramulla, J & K	International Conference On" Sustainable Innovations in Agriculture, Veterinary and Allied Sciences"	29-12-2025 to 31-12-2025	Online
13.	Mr. Gorappanavara Bharamappa	UAS, Raichur	Harnesing microbes, biopesticides and biofertilizers for sustainable agriculture	19-01-2026 to 28-01-2026	UAS, Raichur
14.	Dr. Ullasa M Y	College of Agriculture Shivamogga	Pepper as intercrop in areca nut for prosperity	28-01-2026 to 29-01-2026	College of Agriculture Shivamogga
15.	Dr. Shruti P Gondi	Astha Foundation, Meerut, (UP) India Meerut, (UP) India	Emerging Problems and Recent Advances in Applied Sciences: Conventional to Molecular Approaches (EPRAAS-2026)	16-01-1016 to 05-02-2026	Astha Foundation, Meerut, (UP) India Meerut, (UP) India

Sl. No.	Name of the participant	Name of the Organizer	Title of the Programme	Date	Place
16.	Dr. Kumar Naik A H	SRMR, Rajasthan	National Oilseeds Conference	06-02-2026 To 08-02-2026	IARI, New Delhi
17.	Jayashree S Dr. Shivaprasad M Dr.P Umamaheswarappa Dr. Kantharaj Y Dr. Sankalpa C P Dr. Mallika K Dr. Syed Imran Dr. Prakash Kerure Dr Siddappa Kannur Dr. Bhoomika H R and Dr. Mahantesh P S	KSNUAHS, Shhivamogga	National conference on floriculture and landscaping at 2047 viksit Bharat	23-03-2026 to 25-03-2026	College of Agriculture, Navile, Shivamogga
18.	Dr. Ullasa M Y	UAS Dharwad	National Agricultural start up Expo-2025	05-12- 2025 To 06-12-2025	UAS Dharwad

2. Seminars

Sl. No.	Name of the participant	Name of the Organiser	Title of the Programme	Date	Place
1.	Dr. A Y Hugar	Centre of excellence on watershed management, UAS Bangalore	Recent advances in remote sensing of terrestrial carbon cycle	11-09-2025	Virtual webinar
2.	Dr. B Gangadhara Naik Dr. G N Hosagoudar Dr Sadashiv Nadukeri Dr. B C Hanumanthasway Dr. Bhoomika H R Dr. Gangappagouda Biradar and Dr. Sadananda Acharya	Dr. Nagarajappa Adivappar, ARC, KSNUAHS, Shivamogga	2 days National Seminar on "Pepper: An Intercrop in Arecanut for Prosperity"	28-11-2025 to 29-01-2026	COA, Shivamogga

3. Workshops

Sl. No.	Name of the participant	Name of the Organiser	Title of the Programme	Date	Place
1.	Dr. Kumar Naik A H	ICAR-Udaipur	Annual Groundnut Workshop, Udaipur	18-03-2025 To 20-03-2025	Udaipur
2.	Dr. A Y Hugar	Lavender literally club India and Malaysian Industrial Relations and Human resources Association (MIRHA) Malaysia	International virtual workshop on Thesis writing and Publication	18-06-2025 to 20-06-2025	Virtual
3.	Dr. B C Dhananjaya	Perkin Elmer Centre of Excellence, Mumbai	A Workshop on QSight® 500 LC/MS/MS	7-08-2025 to 8-08-2025	Perkin Elmer Centre of Excellence, Mumbai

Sl. No.	Name of the participant	Name of the Organiser	Title of the Programme	Date	Place
4.	Dr. Shilpashree, Y P	Commissionerate of Agriculture, Sheshadri Road, Bangalore	NABL Accreditation for Soil Science lab	20-09-2025	Commissionerate of Agriculture, Sheshadri Road, Bangalore
5.	Dr. Dhanalaxmi T N Dr. Pradeep Gopakkali Dr. Imran Khan H S	NIRCA (CTRI), Rajahmundry, Andhra Pradesh	XXVII Tobacco Workshop	16-10-2025 to 18-10-2025	ZAHRS, Navile, Shivamogga
6.	Dr. Satish Y and Dr. B C Hanumanthasway	KSNUAHS Shivamogga	International Workshop on Empowering Early Career Researchers in Advancing Climate Resilient Agriculture Research and Collaboration	05-01-2026 to 09-01-2026	KVK, Shivamogga
7.	Dr. M S Nagaraja	KSNUAHS and University of Greenwitch, UK	Empowering early career researchers in Advancing Climate resilient agricultural research and collaboration	06-03-2026	Shivamogga

4. Trainings

Sl. No.	Name of the participant	Name of the Organiser	Title of the Programme	Date	Place
1.	Dr Sadashiv Nadukeri	Kuvempu University shankaraghtta Shivamogga	Research trends on noni and sustainable utilisation of biodiversity for human wellness	10-04-2025 to 12-04-2025	Kuvempu University shankaraghtta Shivamogga
2.	Dr Sadashiv Nadukeri	Society for Applied Biotechnology, KUD, Dharwad	International symposium on Bioresources Technology	11-04-2025 to 13-04-2025	The Fern Hotel, Vijayapur
3.	Dr Sadashiv Nadukeri	Directorate of Cashewnut and Cocoa Development, Kochi, Kerala in association with Kerala Agricultural University	National level training programme on cocoa	12-05-2025 to 14-05-2025	Kerala Agricultural University, Thrissur
4.	Dr. Bhoomika H R	KAU, Thrissur	National Level Training Programme on Cocoa	13-05-2025 to 14-05-2025	KAU, Thrissur
5.	Mr. Eshwar Y	UGC Malaviya Mission Teacher Training Centre Karnataka University, Dharwad	NEP 2020 Malaviya Mission Teacher Training program of University Grants	16-05-2025 to 25-06-2025	Karnataka University Dharwad

Sl. No.	Name of the participant	Name of the Organiser	Title of the Programme	Date	Place
6.	Dr. B C Hanumanthaswamy	KVK, Shivamogga	Farmer Producer Organization for value engagement	20-05-2025	KVK, Shivamogga
7.	Dr. Nandini C	Astha Foundation, Meerut (U.P), India	Emerging challenges and opporchunities in biotic and abiotic stress management (2025)	23-05-2025 to 12-06-2025	Online
8.	Dr.B C Hanumanthaswamy	Holalur	Vikasitha Krishi Sankalpa Abhiyana	29-05-2025	Holalur
9.	Dr. Satish Y	Astha Foundation Meerut (UP)	Emerging challenges and opportunities in Biotic and Abiotic stress management	23-05-2025 to 12-06-2025	Online
10.	Dr. B C Hanumanthaswamy	Nelavagile	Vikasitha Krishi Sankalpa Abhiyana	12-06-2025	Nelavagile
11.	Dr. N E Naveen	UAS, Dharwad	Natural farming Training	17-06-2025 to 20-06-2025	UAS, Dharwad
12.	Dr. B C Hanumanthaswamy	KVK, Shivamogga	FPO for value engagement	20-06-2025	KVK, Shivamogga
13.	Dr. A Y Hugar	Resilient foundation for academic innovation and scientific research New Delhi	Online training course on Designing and validation of Research questionnaire	28-06-2025 to 30-06-2025	Virtual
14.	Dr. B C Hanumanthaswamy	KVK, Shivamogga	Krishisaki	30-06-2025	KVK, Shivamogga
15.	Dr. B C Hanumanthaswamy	KVK, Shivamogga	Krishisaki	04-07-2025	KVK, Shivamogga
16.	Dr. Ganapathi M	Global Forum for Sustainable Rural development and the National Institute of Technology, Malang, Indonesia.	Climate Change: Adaptation, Mitigation and Financing	18-07-2025 to 10-08-2025	Virtual
17.	Dr. B C Hanumanthaswamy	KVK, Shivamogga	Kisan Ghosti on application of drone in agriculture and EDP on bakery value added products	02-08-2025	KVK, Shivamogga
18.	Dr. Satish Y and Dr. Shilpa P Chowti	ICAR-NIASM, Baramati	Advanced statistical and Machine learning techniques for data analysis using open-source software for abiotic stress management in Agriculture	16-07-2025 to 05-08-2025	Online

Sl. No.	Name of the participant	Name of the Organiser	Title of the Programme	Date	Place
19.	Dr. Ganapathi M	Hindustan Agricultural Research Welfare Society (HARWS) in collaboration with the Indian Council of Agricultural Research (ICAR) and various government bodies, universities, and international partners. Held at Sardar Patel University, Balaghat via Hybrid Mode	Natural farming and emerging technologies (AI, Drone, IOT): advancing Sustainable Agriculture through Initiative of the Ministry of Agriculture & Farmers Welfare, Government of india	16-08-2025 to 16-09-2025	Hybrid Mode
20.	Dr. Usha T N	MANAGE, Hyderabad, Telangana with ICAR-IIMR, Hyderabad	Online training program on "Biofortification- A Frontier Novel Approach to Enrich Micronutrients in Millets to Encounter Food and Nutritional Security in India"	01-09-2025 to 03-09-2025	Online
21.	Dr. Ganapathi M	Agri Meet Foundation, Bharat in Knowledge Partnership with UGC-MMTTC Jodhpur, Southern Federal University Russia, Dr. YSR Horticulture University A.P., Kodagu University Karnataka, Mangalayatan University Aligarh, ICAR-DCR Puttur Karnataka, ICAR-ATARI Jabalpur, ICAR-IIRR Hyderabad & MPKV Rahuri Maharashtra. Held atAgri Meet Headquarter Near ICAR Building 3392 Pusa Road New Delhi via Hybrid Mode	Boosting Holistic Agriculture through Research, Awareness & Training (BHARAT-2025)	01-11-2025 to 30-11-2025	Hybrid Mode
22.	Dr. Sadananda Acharya	UAS, Bengaluru	Artificial intelligence in agricultural technology	08-11-2025 to 12-11-2025	UAS, Bengaluru
23.	Dr. Satish Y	ICAR-NAARM Hyderabad	NIRF ranking for excellence	10-11-2025 to 12-11-2025	Hyderabad
24.	Dr. Mallika K	ICAR- National Academy of Agricultural Research Management, Rajendranagar, Hyderabad	NIRF Ranking for Academic Excellence	10-11-2025 to 12-11-2025	Rajendranagar, Hyderabad

Sl. No.	Name of the participant	Name of the Organiser	Title of the Programme	Date	Place
25.	Dr. Rajashekharappa K	UAS, GKVK, Bengaluru	National Symposium in Acarology	20-11-2025 To 21-11-2025	UAS, GKVK, Bengaluru
26.	Dr. Sannathimmappa H G	ICAR-IIFSAR-Modipuram And AICRP-IFS, Jaipura Rajasthan	Biennial group meeting of AICRP on IFS	02-12-2025 to 05-12-2025	Jaipura Rajasthan
27.	Dr. Ganapathi M	Agri Meet Foundation, Bharat in Knowledge Partnership with UGC-MMTTC Jodhpur, Southern Federal University Russia, Kodagu University Karnataka, Mangalayatan University Aligarh, ICAR-DCR Puttur Karnataka, GNFSU Gujarat, ICAR-NIASM Maharashtra & Royal Society of Agriculture. Held atmnAgri Meet Headquarter Near ICAR Building 3392 Pusa Road New Delhi via Hybrid Mode.	Modern Approaches in Agriculture for Transforming Indian Soils" (MAATI-2025)	05-12-2025 to 14-12-2025	Hybrid Mode
28.	Dr. Shilpa P Chowti	MPKV, Rahuri	Skill Enhancement in Agriculture Drones- Agri drones decoded	20-11-2025 to 10-12-2025	(Virtual mode)
29.	Dr. B C Hanumanthaswamy	KVK, Shivamogga	Bee keeping	03-01-2026	KVK, Shivamogga
30.	Dr. Sharanappa Kuri Dr Honnappa, H M	CoE-WM, GKVK, Bengaluru under REWARD project	Training on Applications of Scientific Data Generated Under REWAD Program for Planning and Implementation of Developments Programs	20-01-2026 to 22-01-2026	GKVK, Bengaluru
31.	Dr. Ravishankar M Patil	KSNUAHS Shivamogga	Peeper as intercrop in Arecanut	29-01-2026 to 30-01-2026	KSNUAHS Shivamogga
32.	Dr. Sadananda Acharya	ATARI XI B'lore	Kissan Sarathi 2.0. updated features and uses	05-02-2026	ATARI, XI, Bangalore
33.	Dr. Kumar Naik A H	UAS, Bengaluru	Karnataka Agronomist Meet, Bangalore	11-02-2026	Bangalore
34.	Dr Siddappa Kannur	Institute of Wood Science & Technology (IWST), Bangalore	Master trainers for Promotion of Sandalwood Cultivation	02-03-2026 to 06-03-2026	ICAR-IWST, Bangalore

Sl. No.	Name of the participant	Name of the Organiser	Title of the Programme	Date	Place
35.	Mr. Jeevan H R	KVK, Shivamogga	Integrated farming system approaches to Innovative approaches to achieve food and nutritional security for enhancing profitability employment and climate resilient.	17-03-2026 to 26-03-2026	KVK, Shivamogga
36.	Mr. Jeevan H R	OFRC & ICAR KVK Brahmavar, Udupi	Empowering youth entrepreneurs in agriculture and horticulture through DGCA-Certified Remote pilot certificate (RPC) for Drone technology	10-06-2025 to 14-06-2025 & 16-07-2025 to 20-07-2025	OFRC, Navile, Shivamogga and Bangalore
37.	Dr. B C Hanumanthaswamy	KVK, Shivamogga	Importance of nutrigarden in management of malnutrition	04-09-2025	KVK, Shivamogga
38.	Dr. B C Hanumanthaswamy	KVK, Shivamogga	Improved cultivation practices of black pepper	16-09-2025	KVK, Shivamogga
39.	Mrs. Harshitha C K	Mahatma Hansraj Malaviya Mission Teacher Training Centre (MH-MMTTC), Hansraj College, University of Delhi	NEP 2020 Orientation & Sensitization Programme	20-11-2025 To 29-11-2025	Online

5. Short And Refresher Course

Sl. No.	Name of the participant	Name of the Organiser	Title of the Programme	Date	Place
1.	Dr. Gangappagouda Biradar	ICAR-KVK, Navile, Shivamoga, ICAR-ATARI Zone-XI, B'luru, KSNUAHS, Shivamoga	Integrated Farming System Approaches to Achieve Food & Nutritional Security for Enhancing Profitability, Employment and Climate Resilience"	17-03-2025to 26-03-2025	Shivamoga,
2.	Smt. Rekha B Dr. Manjunath B Kudari and Dr. N Sudharani	KVK, Shivamogga, KSNUAHS, Shivamogga	10 Days National Level Training Programme on "IFS Approaches to Achieve Food & Nutritional Security for Enhancing Profitability, Employment & Climate Resilience"	17-03-2025 to 26-03-2025	ICAR-Krishi Vigyan Kendra, Shivamogga

Sl. No.	Name of the participant	Name of the Organiser	Title of the Programme	Date	Place
3.	Dr. Renukaswamy	Global Forum for Sustainable Rural Development and the National Institute of Technology, Malang, Indonesia	Climate Change Adaptation, Mitigation and Financing	18-07-2025 to 10-08-2025	Online
4.	Mr. Eshwar Y	Central University of Panjab Bathinda, Panjab	Smart Information Systems: AI in Action	08-12-2025 to 20-12-2025	Online Refresher Course
5.	Dr. Renukaswamy	Department of Natural Resource Management, UHS, Bagalkot,	Recent Developments in Organic and Natural Farming with Special Reference to Horticulture ICAR sponsored short course	03-02-2026 to 12-02-2026	UHS, Bagalkot
6.	Mr. Bangara Chaluvaiah	Central University of Panjab, Bathinda sponsored by UGC	Two weeks online, a refresher course on "Smart information Systems: AI in Action:	08-12-2025 to 20-12-2025	Bathinda
7.	Dr. Manjunatha S K	MMTTC, UGCHRDC, Bangalore University, Bangalore	Teacher Education Multi-Disciplinary	17-09-2025 to 30-09-2025	UGCHRDC, Bangalore University, Bangalore

6. Winter School

Sl. No.	Name of the participant	Name of the Organiser	Title of the Programme	Date	Place
1.	Dr. Shruti Nayak	Agribusiness incubation center, Akola	30 days international winter school-cum Training programme on "Novel Approaches in Agricultural systems"	11-01-2025 to 31-01-2025	Online
2.	Dr. Shruti Nayak	DSLD college of Horticultural Engineering and Food Technology, Devihosur-Haveri, Karnataka	21 days Specialized online training programme on Cutting-edge innovations in Food Technology for Enhancing safety and security for sustainable Future	25-11-2025 to 15-12-2025	Online
3.	Dr. Renukaswamy N S	Agri Meet Foundation, Bharat in Knowledge Partnership with UGC-MMTTC Jodhpur, University Aligarh, ICAR-DCR Puttur Karnataka, ICARATARI Jabalpur, ICAR-IIRR Hyderabad & MPKV Rahuri Maharashtra	Boosting Holistic Agriculture through Research, Awareness & Training (BHARAT-2025)	01-11-2025 to 30-11-2025	Hybrid

Sl. No.	Name of the participant	Name of the Organiser	Title of the Programme	Date	Place
4.	Dr. Raghavendra S and Dr. Renukaswamy N S	Vasantrao Naik Marathwada Krishi Vidyapeeth (VNMKV), Parbhani, ICAR – National Bureau of Plant Genetic Resources (ICAR–NBPGR), New Delhi, University of Agricultural Sciences, Raichur and ISASTR Society, New Delhi in association with Laval University, Canada	Agro Vision 2050: Revolutionizing Agri-Systems through AI, Digital Tools & Green Technologies	01-01-2026 21-01-2026	Hybrid
5.	Dr. M S Nagaraja	UHS, Bagalkot	21 days CAFT on - Nano compounds in Horticultural Crop Management	12-01-2026	Bagalkote
6.	Dr. Narasimhamurthy H B Dr. Naveena N L Dr. Mahiboobsa Dr. Niranjana K S	CPCT, ICAR-IARI	Recent Advances in Protected cultivation: A scientific way towards vikshit krishi Sankalp	04-03-2026 to 24-03-2026	IARI, New Delhi (Online)

7. Summer School

Sl. No.	Name of the participant	Name of the Organiser	Title of the Programme	Date	Place
1.	Dr. Usha T N	National Agriculture Development Cooperative Ltd.	Summer School on "Innovations in Seed Production and Quality Control System: A Pathway to Sustainable Food Security" (ISPQCS-2025)	18-03-2025 to 07-04-2025	Online
2.	Dr. Renukaswamy	Gujarat Natural Farming Science University, Govt. of Gujarat, ICAR, New Delhi (Ag Extension Division)	Natural Farming and Emerging Technologies (AI, Drones, IoT): Advancing Sustainable Agriculture through Initiatives of the Ministry of Agriculture & Farmers Welfare.	16-08-2025 to 16-09-2025	Online

8. Campus Development : ಆವರಣ ಅಭಿವೃದ್ಧಿ

Estate Branch comes under the administrative section of the University. The Estate Officer is the head of the Estate branch.

ಆಸ್ತಿ ವಿಭಾಗವು ವಿಶ್ವವಿದ್ಯಾಲಯದ ಆಡಳಿತ ವಿಭಾಗದಡಿಯಲ್ಲಿ ಬರುತ್ತದೆ. ಆಸ್ತಿ ಅಧಿಕಾರಿಗಳು ಆಸ್ತಿ ವಿಭಾಗದ ಮುಖ್ಯಸ್ಥರಾಗಿ ಕಾರ್ಯ ನಿರ್ವಹಿಸುತ್ತಾರೆ.

Construction and Developmental Activities

ನಿರ್ಮಾಣ ಮತ್ತು ಅಭಿವೃದ್ಧಿ ಚಟುವಟಿಕೆಗಳು

Details of works takenup and completed during 2025-26 at different campus of the University
ವಿಶ್ವವಿದ್ಯಾಲಯದ ವಿವಿಧ ಆವರಣಗಳಲ್ಲಿ 2025–26 ನೇ ಸಾಲಿನಲ್ಲಿ ಕೈಗೊಂಡ ಮತ್ತು ಪೂರ್ಣಗೊಂಡ ಕಾಮಗಾರಿಗಳ ವಿವರಗಳು

(Rs. in lakhs :ಲಕ್ಷರೂ.ಗಳಲ್ಲಿ)

Name of Work :ಕಾಮಗಾರಿಯ ಹೆಸರು	**Amount ಮೊತ್ತ**
College of Agriculture, Navile, Shivamogga : ಕೃಷಿಮಹಾವಿದ್ಯಾಲಯ, ನವಿಲೆ, ಶಿವಮೊಗ್ಗ	
Arranging Flex and Banner, Entrance arch and Veterinary stalls on Hired basis for 4 days Krishi and Thotagarika 2025-26 2025–26ನೇ ಸಾಲಿನ ಕೃಷಿ ಮತ್ತು ತೋಟಗಾರಿಕಾ 4 ದಿನಗಳ ಕಾಲ ಬಾಡಿಗೆ ಆಧಾರದ ಮೇಲೆ ಫ್ಲೆಕ್ಸ್ ಮತ್ತು ಬ್ಯಾನರ್, ಪ್ರವೇಶ ಕಮಾನು ಮತ್ತು ಪಶುವೈದ್ಯಕೀಯ ಮಳಿಗೆಗಳನ್ನು ವ್ಯವಸ್ಥೆ ಮಾಡುವುದು	8.45
Providing Asphalting of Road from Gate No-2 to ZAHRS office Building at ZAHRS, Shivamogga ಶಿವಮೊಗ್ಗದ ವ.ಕೃ.ತೋ.ಸಂ.ಕೇಂದ್ರದಲ್ಲಿರುವ ಗೇಟ್ ಸಂಖ್ಯೆ–2 ರಿಂದ ವ.ಕೃ.ತೋ.ಸಂ.ಕೇಂದ್ರದ ಕಚೇರಿ ಕಟ್ಟಡದವರೆಗಿನ ರಸ್ತೆಗೆ ಡಾಂಬರು ಒದಗಿಸಿರುವುದು.	19.82
Providing UPVC windows for KVK office Building ಕೆವಿಕೆ ಕಚೇರಿ ಕಟ್ಟಡಕ್ಕೆ ಯುಪಿವಿಸಿ ಕಿಟಕಿಗಳನ್ನು ಒದಗಿಸುವುದು	4.21
Providing Economy stalls on Hired Basis for (4 Days) Krishi Thotagarika Mela ನೇಸಾಲಿನ ಕೃಷಿ ತೋಟಗಾರಿಕಾ ಮೇಳ (4 ದಿನಗಳು)ಕ್ಕಾಗಿ ಬಾಡಿಗೆ ಆಧಾರದ ಮೇಲೆ ಕೈಗೆಟಕುವ ದರದ ಮಳಿಗೆಗಳನ್ನು ಒದಗಿಸುವುದು	8.44
Arranging Exhibition Hi-Tech stalls and Allied works on Hired Basis for (4 Days) Krishi Thotagarika Mela 2025-26 ಕೃಷಿ ತೋಟಗಾರಿಕಾ ಮೇಳ 2025–26ಕ್ಕೆ (4 ದಿನಗಳು) ಬಾಡಿಗೆ ಆಧಾರದಲ್ಲಿ ಹೈ–ಟೆಕ್ ಸ್ಟಾಲ್‌ಗಳ ಪ್ರದರ್ಶನ ಮತ್ತು ಸಂಬಂಧಿತ ಕೆಲಸಗಳನ್ನು ವ್ಯವಸ್ಥೆ ಮಾಡುವುದು	46.77
Construction of LAB for Seed Quality Control at Dr. Norman Bourlouge Building (2nd floor III block) ಡಾ. ನಾರ್ಮನ್ ಬೋರ್ಲಾಗ್ ಕಟ್ಟಡದಲ್ಲಿ (2ನೇ ಮಹಡಿ III ಬ್ಲಾಕ್) ಬೀಜಗುಣಮಟ್ಟ ನಿಯಂತ್ರಣಕ್ಕಾಗಿ ಪ್ರಯೋಗಾಲಯ ನಿರ್ಮಾಣ	67.21
Providing interior finishing works (Acoustics celling and wall panelling, Electrical fixtures and sound system facility) to Auditorium Building at College ಮಹಾವಿದ್ಯಾಲಯದ ಸಭಾಂಗಣ ಕಟ್ಟಡಕ್ಕೆ ಒಳಾಂಗಣ ಅಲಂಕಾರ ಕೆಲಸಗಳನ್ನು(ಅಕೌಸ್ಟಿಕ್ಸ್ ಸೀಲಿಂಗ್ ಮತ್ತು ವಾಲ್ ಪ್ಯಾನೆಲಿಂಗ್, ವಿದ್ಯುತ್ ನೆಲೆ ವಸ್ತುಗಳು ಮತ್ತು ಧ್ವನಿ ವ್ಯವಸ್ಥೆ ಸೌಲಭ್ಯ) ಒದಗಿಸುವುದು	149.06
College of Horticulture, Mudigere : ತೋಟಗಾರಿಕೆ ಮಹಾವಿದ್ಯಾಲಯ, ಮೂಡಿಗೆರೆ	
Providing side wall and stage for 1st floor at KVK Administrative building, Mudigere ಮೂಡಿಗೆರೆಯಲ್ಲಿರುವ ಕೆವಿಕೆ ಆಡಳಿತಕಟ್ಟಡದ 1ನೇ ಮಹಡಿಗೆ ಪಕ್ಕದಗೋಡೆ ಮತ್ತುವೇದಿಕೆ ಒದಗಿಸುವುದು	4.23
Providing entrance arch and Gate at KVK, Mudigere ಮೂಡಿಗೆರೆಕೆ.ವಿ.ಕೆ.ಯಲ್ಲಿ ಪ್ರವೇಶ ಕಮಾನು ಮತ್ತು ದ್ವಾರವನ್ನು ಒದಗಿಸುವುದು	3.63

Name of Work :ಕಾಮಗಾರಿಯ ಹೆಸರು	Amount ಮೊತ್ತ
Repair & renovation work of madhubana Girls Hostel (Bathroom area) ಮಧುಬನ ಬಾಲಕಿಯರ ವಸತಿನಿಲಯ (ಸ್ನಾನ ಗೃಹಪ್ರದೇಶ) ದುರಸ್ತಿ ಮತ್ತು ನವೀಕರಣ ಕಾಮಗಾರಿ	8.33
Re-stringing of new HT / LT line with rabbit conductor, providing UG cable and street to quarters roads, hostel approach roads ರಾಬಿಟ್ ಕಂಡಕ್ಟರ್ ಬಳಸಿ ಹೊಸ ಎಚ್.ಟಿ/ಎಲ್.ಟಿ (H/T LT) ಲೈನ್‌ಗಳ ಮರು-ವೈರಿಂಗ್ ಮಾಡುವುದು, ಯುಜಿ (UG) ಕೇಬಲ್ ಒದಗಿಸುವುದು ಹಾಗೂ ಕ್ವಾರ್ಟರ್ಸ್ ರಸ್ತೆಗಳು ಮತ್ತು ವಸತಿ ನಿಲಯದ ಸಂಪರ್ಕ ರಸ್ತೆಗಳಿಗೆ ಬೀದಿ ದೀಪಗಳನ್ನು ಅಳವಡಿಸುವುದು	8.46
Main Campus, Iruvakki : ಮುಖ್ಯಆವರಣ, ಇರುವಕ್ಕಿ	
Providing temporary structure and allied work on hire basis for 13th Foundation Day ಆವರಣದಲ್ಲಿ ನಡೆಯಲಿರುವ 13ನೇ ಸಂಸ್ಥಾಪನಾ ದಿನಾಚರಣೆಗೆ ಬಾಡಿಗೆ ಆಧಾರದ ಮೇಲೆ ತಾತ್ಕಾಲಿಕ ವೇದಿಕೆ/ಪೆಂಡಲ್ ಮತ್ತು ಸಂಬಂಧಿತ ಕಾಮಗಾರಿಗಳನ್ನು ಒದಗಿಸುವುದು	8.30
Providing LT extension Distribution to staff quarters, Field lab and 4 borewells at MAHRS, Iruvakki ಇರುವಕ್ಕಿಯ ಮು.ಕೃ.ತೋ.ಸಂ.ಕೇಂದ್ರದಲ್ಲಿ ಸಿಬ್ಬಂದಿವಸತಿಗೃಹಗಳು, ಕ್ಷೇತ್ರಪ್ರಯೋಗಾಲಯಮತ್ತು 4 ಕೊಳವೆಬಾವಿಗಳಿಗೆ LT ವಿಸ್ತರಣಾವಿತರಣೆಯನ್ನು ಒದಗಿಸುವುದು	7.20
Construction of platform behind Sharavathi administrative building ಶರಾವತಿ ಆಡಳಿತ ಕಟ್ಟಡದ ಹಿಂಭಾಗದ ವೇದಿಕೆ ನಿರ್ಮಾಣ	7.70
Repair works to Kumaradhara Boys Hostel ಕುಮಾರಧಾರ ಬಾಲಕರ ವಸತಿ ನಿಲಯದ ದುರಸ್ತಿ ಕಾಮಗಾರಿ	8.37
Construction of two BHK staff quarters ಎರಡು ಬಿಎಚ್‌ಕೆ (2 BHK) ಸಿಬ್ಬಂದಿ ವಸತಿಗೃಹಗಳ ನಿರ್ಮಾಣ	267.83
Construction of Irrigation room, Earthen work execution, pump and electricity unit under the project smart micro irrigation for IT enabled Agriculture ಐಟಿ ಸಕ್ರಿಯ ಕೃಷಿಗಾಗಿ ಸ್ಮಾರ್ಟ್ ಮೈಕ್ರೋ ನೀರಾವರಿ ಯೋಜನೆಯಡಿ ನೀರಾವರಿ ಕೊಠಡಿ, ಮಣ್ಣಿನ ಕೆಲಸ ಕಾರ್ಯಗತ ಗೊಳಿಸುವಿಕೆ, ಪಂಪ್ ಮತ್ತು ವಿದ್ಯುತ್ ಘಟಕದ ನಿರ್ಮಾಣ	8.46
Extension of HT line from main KSNUAHS campus to sy no. 13 of MAHRS office, Areca block, Sy no. 68, 70 of OFRC block and sy no. 35 of plantation crop block ಮುಖ್ಯ ಆವರಣದಿಂದ ಅಡಿಕೆ ಬ್ಲಾಕ್‌ನ MAHRS ಕಚೇರಿಯ ಸೈನಂ. 13, ಸಾವಯವ ಸಂಶೋಧನಾ ಕೇಂದ್ರದ ಬ್ಲಾಕ್‌ನ ಸರ್ವೆ ನಂ. 68, 70 ಮತ್ತು ಪ್ಲಾಂಟೇಶನ್ ಕ್ರಾಪ್ ಬ್ಲಾಕ್‌ನ ಸರ್ವೆ ನಂ. 35 ರವರೆಗೆ HT ಮಾರ್ಗದ ವಿಸ್ತರಣೆ	20.28
Construction of Examination Hall for main campus ಮುಖ್ಯ ಆವರಣಕ್ಕಾಗಿ ಪರೀಕ್ಷಾ ಸಭಾಂಗಣ ನಿರ್ಮಾಣ	107.77
Construction of Food serving area for trainees under RKVY project ಆರ್‌ಕೆವಿವೈ ಯೋಜನೆಯಡಿ ತರಬೇತಿ ಪಡೆಯುವವರಿಗೆ ಆಹಾರ ಪೂರೈಸುವ ಪ್ರದೇಶದ ನಿರ್ಮಾಣ	8.33
Agricultural and Horticultural Research Station, Kathalagere : ಕೃ.ತೋ.ಸಂ. ಕೇಂದ್ರ, ಕತ್ತಲಗೆರೆ	
Providing HT power supply (Balance work) with metering cubical with HT external and internal distribution ಹೆಚ್.ಟಿ ಬಾಹ್ಯ ಮತ್ತು ಆಂತರಿಕ ವಿತರಣೆಯೊಂದಿಗೆ ಮೀಟರಿಂಗ್ ಕ್ಯೂಬಿಕಲ್‌ನೊಂದಿಗೆ ಹೆಚ್.ಟಿ ವಿದ್ಯುತ್ ಸರಬರಾಜು (ಬ್ಯಾಲೆನ್ಸ್ ಕೆಲಸ) ಒದಗಿಸುವುದು	48.17
Agricultural and Horticultural Research Station, Ullala: ಕೃ.ತೋ.ಸಂ. ಕೇಂದ್ರ, ಉಳ್ಳಾಲ	
Construction of compound wall (valuable places damaged portion) at AHRS, Ullala ಸಂಕೀರ್ಣ ಗೋಡೆ ನಿರ್ಮಾಣ (ಮೌಲ್ಯಯುತ ಸ್ಥಳಗಳಿಂದ ಹಾನಿಯಾದ ಭಾಗ)	5.83

9. Finance : ಹಣಕಾಸು

Budgetary Support to the University : ವಿಶ್ವವಿದ್ಯಾಲಯದ ಪೂರಕ ಆಯವ್ಯಯ

(Rs. in lakhs) (ರೂ. ಲಕ್ಷಗಳಲ್ಲಿ)

Head of Account ಶೀರ್ಷಿಕೆಯ ವಿವರ	Funding from State Government ರಾಜ್ಯ ಸರ್ಕಾರದ ಸಹಾಯಧನ	Funding from ICAR ಭಾ.ಕೃ.ಅ.ಪ.ದ ಸಹಾಯಧನ				Any other funding ಇತರೆ ಸಹಾಯಧನ*	Grand Total ಒಟ್ಟಾರೆ ಮೊತ್ತ
		Education ಶಿಕ್ಷಣ	AICRP ಎ.ಐ.ಸಿ.ಆರ್.ಪಿ.	ICAR- KVK ಕೆ.ವಿ.ಕೆ.	Other ICAR Funding ಭಾ.ಕೃ.ಅ.ಪ.ದ ಇತರೆ ಸಹಾಯಧನ		
Salaries: ವೇತನಗಳು	6118.20	-	394.46	765.94	-	-	**7278.60**
General (Contingency O.R.C. & N.R.C.) ಸಾಮಾನ್ಯ (ಸಾದಿಲ್ವಾರು ಒ.ಆರ್.ಸಿ ಮತ್ತು ಎನ್.ಆರ್.ಸಿ)	**253.00**	823.40	124.35	106.93	79.39	2838.74	**4225.81**
Contract / Outsource/ Daily wages ಗುತ್ತಿಗೆ/ಹೊರಗುತ್ತಿಗೆ/ದಿನಗೂಲಿ	**717.91**	-	-	-	-	-	**717.91**
Pensions: ಪಿಂಚಣಿಗಳು	**2050.00**	-	-	-	-	-	**2050.00**
Scheduled Caste Sub Plan ಪರಿಶಿಷ್ಟ ಜಾತಿ ಉಪಯೋಜನೆ	**180.00**	-	-	-	-	-	**180.00**
Trible Sub Plan ಗಿರಿಜನ ಉಪಯೋಜನೆ	**77.00**	-	-	-	-	-	**77.00**
NABARD: ನಬಾರ್ಡ್	**811.00**	-	-	-	-	-	**811.00**
Total : ಒಟ್ಟು	**10207.11**	**823.40**	**518.81**	**872.87**	**79.39**	**2838.74**	**15340.32**

*Including DST, DBT, DASD, DCCD, NHM, KSDA, AIMA, KSDF, NCIPM, Foreign Agency Sujala-III *etc.,*

10. Publications : ಪ್ರಕಟಣೆಗಳು

A. Research Publication

Publications	NAAS
AASHITA, BASVARAJ BEERANNAVAR, SUDHARANI N., SANNATHIMMAPPA H. G., BHARATH KUMAR T. P. AND SHARANAPPA KURI, 2025, Constraints and suggestions of Beneficiary and non beneficiary farmers in Integrated farming system. *International Journal of Agriculture Extension and Social Development*, 3(6): 234-237.	5.04
ADARSHA S. K., C. M. KALLESHWARASWAMY AND B. K. SHIVANNA, 2025, Field evaluation of biocontrol agents and plant products against Leucopholis lepidophora in arecanut. *Journal of Eco-friendly Agriculture,* 20(1): 182-187.	5.36
ADARSHA, S. K., KALLESHWARASWAMY, C. M., SINGH, A. K. AND SHIVANNA, B. S., 2025, Factors influencing the burrowing behaviour of adult Leucopholis lepidophora Blanchard (Coleoptera: Scarabaeidae) under laboratory conditions. *Journal of Agriculture and Ecology,* 20:65-69.	4.58
AKARSH, S. V., VEERANNA, H. K., KUMAR, M. D., GIRIJESH, G. K., DHANANJAYA, B. C. AND NANDISH, M. S., 2025, Biological activity as influenced by cropping systems in various farming system under southern transition zone of Karnataka. *Indian J. Ecol.,* 52(4): 734-739.	5.30
AKASH SANGAPPA NEELAGUND, KENCHARADDI, R. N., CHANDRASHEKAR, S. Y., ANANTHA KRISHNA, K. S. AND HAREESH, T. S., 2025, Bee Forage Tree Resources for Wild Honeybees: A Case Study from Kodagu's Sacred Groves and Coffee Agroecosystems. *International Journal of Plant & Soil Science*, 37(1): 355-366.	5.05
AKASH, B., AKSHATA, M. BIDARI, MARUTHESH, A. M. SHRUTI NAYAK SUDHARANI N., SADASHIVA NADUKERI AND BASAVARAJ BEERANNANAVAR, 2025, Formulation and standardization of Banana peel powder for food applications. *International Journal of Advanced Bio chemistry Research*, 9(9) : 1651-1655.	5.29
AKASH, B., JAYAPRAKASH, S. M., NAVEEN, N. E. AND CHAITANYA, H. S., 2025, Influence of liming materials on productivity of Mangaluru melon (*Cucumis melo* var. acidulous) in coastal Karnataka. 9(10): 1948-1953.	5.29
AKASH, R., THIPPESHAPPA, G. N., ANJALI, M. C., NANDISH, M. S. AND BASAVALINGAIAH, 2025, Foliar nutrition of water-soluble potassium from banana pseudo stem on growth, yield and quality of tomato. *International Journal of Research in Agronomy.* 8(10): 384-389.	5.20
AKASH, S. K., KUMARA, O., SOUMYA, T. M., RAVIKUMAR, D. AND HANUMANTHARAYA, L., 2025, Response of fingermillet (Eleusine coracana L.) to various levels and methods of nano DAP application on growth and yield. *Inter. J. Res. Agron* .8(6): 380-385.	4.56
AKHIL, K., RENUKASWAMY N. S, VENUGOPALA K. M, JAKKAMPUDI SOWJANYA, KISHORE S.M AND BHARTHISHA S.M, 2025, Revitalizing Soil Health through Regenerative Agriculture: History, Principles, Practices and Challenges. *International Journal of Environment and Climate Change, 15(8): 249-262.*	5.16
AKHIL, K., RENUKASWAMY, N. S., JAKKAMPUDI SOWJANYA, ARUNA, KISHORE S. M., BHARTHISHA, S. M. AND GURURAJ DASANNAVAR, 2025, Site-specific nutrient management: Revolutionizing fertilization for future farming (Review Article). *International Journal of Advanced Biochemistry Research,* 9(3): 544-549.	5.20
AKSHAYAKUMARI, A., RASHMITHA, H. R., HAREESH, T. S. AND SATISH, B. N., 2025, Impact of alien invasive species (Cassia spectabilis) on loristic diversity and natural regeneration in southern tropical dry deciduous forest of Nagarahole Tiger Reserve. *AATCC Revire*, 51(1): 77-83.	6.00
AMIT M. PUJAR, KIRAN B. O. AND SHARANAPPA KURI, 2025, Integrated Management Practices for Climate-Smart Groundnut Production: An Evidence-based Review. *Journal of Global Agriculture and Ecology*. 17(4): 113-130.	4.29
AMRUTHA VARSHINI, B. M., KIRAN KUMAR, N., Y. KANTHARAJ, P. HEMANTH KUMAR, M. GANAPATHI, H. BINDU AND D.P. SAHANA, 2025, Standardization of vase chemicals for longevity and quality of multiple cut flowers, *J.Plant Archives*,25(2): 2681-2688.	5.59
ANAGHA, G., SURESHA D. EKABOTE, A. N. RAMESH, P. HEMANTH KUMAR AND RAVICHANDRA, 2025, Assessment of different organics efficiency on seed borne pathogen Colletotrichum spp. Of chilli. Journal of Experimental Agriculture International, 46(5): 18-25.	5.89

Publications	NAAS
ANAND, S., RAVIKUMAR, D., GURUMURTHY, K. T., THIPPESHAPPA, G. N., C. J. SRIDHARA AND SHOBA, S., 2025, Assessment and mapping of soil fertility status in Byrapura micro-watershed of Nandi sub-watershed using geospatial techniques. *International Journal of Advanced Biochemistry Research*, 9(4): 653-665.	4.69
ANANTHA RAMA, A., SHIVANAND GOUDRA, A. H., KUMAR NAIK, K., GOVINDA, U. DIVYA JYOTHI, S. SUJATHA AND M. PALLAVI, 2025, Cultivation-dependent modulation of general and beneficial microbiota in summer and rainy season groundnut cultivation under different farming systems. Biological Agriculture & Horticulture an *International Journal for Sustainable Production Systems*, 41(4): 233-251.	7.50
ANASUBAI S. HOSAGOUDAR, SATEESH R. PATIL, LAXMAN KUKANOOR, BALAJI S KULKARNI, SHANKAR METI, SARVAMANGALA CHOLIN, AND RAGHAVENDRA S., 2025, Influence of Post-Harvest Treatments on Flower Quality and Shelf Life of Tabernaemontana Divaricata. *Journal of Advances in Biology & Biotechnology,* 28(12):1191–1201.	5.30
ANJIMA, M. A., RUDRAGOUDA, F. CHANNAGOUDA, PRADEEP GOPAKKALI HOSAGOUDAR, G. N. AND THIPPESHAPPA, G. N. 2025, Effect of micronutrients on growth and yield of transplanted rice. *International Journal of Research in Agronomy*. 2025, 8(10): 608-610.	5.50
ANUSHREE G., SOUMYA T. M., AHOK, M., SHILPASHREE, Y. P. AND KUMARA, O., 2025, Evaluating fodder productivity, quality characteristic and profitability of sweet corn-based vegetable legume intercropping system in Karnataka. *J. Sci. Res and Rep.,* 31(7): 12-22.	4.56
APOORVA ANGADI, M., R. KRISHNA MURTHY, K. GOVINDA, N. BHAVYA, S. N. UDAY KUMAR, M. H. MANJUNATHA, H. B. RAGHU, P. VEERANAGAPPA, B. N. SATHISH AND T. S. HAREESH., 2025, Soil quality and microbial diversity across organic and conventional coffee in central Western Ghats India. Scientific Reports., 15: 34184.	9.80
ARATI YADAWAD and BHAT R. S., 2025, Genotype - environment interaction analysis for yield stability and resistance to *Aspergillus flavus* in groundnut. *Bangladesh Journal of Botany*, 54(3): 611-617.	6.4
ARATI YADAWAD and BHAT R. S., 2026, AMMI and GGE biplot models to assess genotype by environment interaction for yield parameters and *Aspergillus* infection resistance in groundnut (*Arachis hypogaea* L.).*Indian Journal of Agricultural Sciences,* 96(2).	6.7
ARATI YADAWAD, MARUTHESH A. M., NISHMITHA, K. and CHAITANYA, H. S., 2025, Exploration of genetic variability in okra (Abelmoschus esculentus L. Moench) accessions based on agronomic traits and DUS characterization. *Journal of Applied Horticulture*, 27(4): 715-720.	5.43
ARATI YADAWAD, MARUTHESH, A. M. AND NISHMITHA, K., 2025, Genetic variability studies of diverse cashew (Anacardium Occidentale L). cultivars for growth and yield parameters in coastal zone of Karnataka. *Electronic Journal of Plant Breeding*, 5(7): 973-978.	5.60
ARJUMAN BANU, K. S. SOMASHEKAR, DATTATRAYA BHAT AND GAJENDRA T. H., 2025, Millet: A Promising Crop for Food and Nutritional Security of Urban and Rural Households, *Journal of Advances in Biology & Biotechnology*, 27(10): 1412-1420.	5.20
ARUN, C, KANAGALABAVI, JAYAPRAKASH, S. M., H. M. CHIDANANDAPPA, G. N. THIPPESHAPPA, N. E. NAVEEN AND H. S. CHAITANYA, 2025, Production of rock phosphate-enriched compost: A green approach using leaf litter and *Salvinia molesta International Journal of Advanced Biochemistry Research 2025*,SP-9(2):26-30.	4.69
ASHISH, J. N., M. S. NANDISH, B. C. DHANANJAYA, G. K. GIRIJESH, M. DIVYA AND C. K. KAVYA, 2025, Isolation, Screening and Characterisation of Plant Growth Promoting Endophytic Bacteria from Weed Species *Int. J. Curr. Microbiol. App. Sci,* 14(09): 162.	5.38
AVINASH UDIKERI, MOHAMMAD, S. K., DEEKSHA, M. G., ANOOJ S. S., SAHANA N. BANAKAR, Unveiling the ecological importance of syrphid flies as flower visitor in the Northwestern Indian Himalayan Terai ecosystem.	7.10
B. HEMLA NAIK, CHANDRASHEKAR, S. Y., THIPPESHAPPA, G. N. AND KANTHARAJ, Y., 2025 Standardization of NPK for Lupine (*Lupin perennis* L.) cut flower production under the hill zone of Karnataka, India. *Plant Archieves,* 25(1): 238-243	4.50
BALANAGOUDA PATIL, AMOGHAVARSHA CHITTARAGI, DIKSHA LOONA, G. N. HOSAGOUDAR, V. H. PRATHIBHA, MAN MOHAN, MANJUNATH S. HURAKADLI, R. THAVA PRAKASA PANDIAN, SHIVAJI H. THUBE, VINAYAKA HEGDE, MANJUNATH K. NAIK., 2025, Weather-Driven Dynamics of Fruit Rot Disease in Arecanut-A Time Series Approach Using ARIMA and SARIMA Models. *Plant Pathology* 2025, 0: 1–5.	8.30

Publications	NAAS
BASAVARAJAPPA BHOGI, B. MAHESHWARA BABU, NAGARAJAPPA ADIVAPPAR, PREMANAND, B. D, SRINIVASA REDDY, G. V, KRISHNAMURTHY, D., RAMESH, G. AND VASANTGOUDA ROT, 2025, Effect of fertigation on crop yield, water use efficiency and fertilizer use efficiency of cucumber (*Cucumis sativus* L.) under protected structure *International Journal of Advanced Biochemistry Research,* SP-9 (7): 30-33.	5.29
BASAVARAJAPPA BHOGI, B. MAHESHWARA BABU, NAGARAJAPPAADIVAPPAR, PREMANAND B. D., SRINIVASA REDDY, G. V., KRISHNAMURTHY, D., RAMESH, G. AND VASANTGOUDA ROTI, 2025, Influence of drip irrigation and plastic mulch on crop growth and yield of cucumber (*Cucumis sativus* L.). *International Journal of Research in Agronomy,* 8(7): 122-127.	5.20
BASAVARAJAPPA BHOGI, B., MAHESHWARA BABU, NAGARAJAPPA ADIVAPPAR, PREMANAND B. D., SRINIVASA REDDY, G. V., KRISHNAMURTHY, D., RAMESH, G. AND VASANTGOUDA ROTI, 2025, Maximization of nutrient use efficiency and crop productivity using fertigation technology for cucumber (*Cucumis sativus* L.) *International Journal of Research in Agronom,* 8(7): 117-121.	5.20
BEERAPPA R. PUJERI, HOSAGOUDAR, G. N.,GANGADHARA NAIK, B., RAJASHEKARAPPA, K., RUDRAGOUDA, F. CHENNAGOUDA AND KONDU SOUMYA, 2025, Morpho-cultural and molecular characterization of pathogen causing early blight disease of tomato. *International Journal of Advanced Biochemistry Research,* SP-9(9): 1476-1482.	5.29
BEERAPPA R. PUJERI, G. N. HOSAGOUDAR, RUDRAGOUDA F. CHENNAGOUDA, KONDU SOMYA, RASHMI, D. AND PRAVEEN PATIL, 2026, Survey for the severity of early blight of tomato in central dry and southern transition zones of Karnataka. *International Journal of Advanced Biochemistry Research*, 10(2): 934-939.	5.24
BEERAPPA, R. P., G. N. HOSAGOUDAR, B. GANGADHARA NAIK, K. RAJASHEKARAPPA, RUDRAGOUDA CHENNAGOUDA AND KONDU SOUMYA, 2025, Morpho-cultural and molecular characterization of pathogen causing early blight disease of tomato.*Int.. J. Adv. Biochem. Res,* SP-9(9): 1476-1482.	5.29
BHARATH H. L., BHARATH KUMAR T. P., PREETHI, SANKETH C. V., VINAY KUMAR R., SURESH D. K., AND BASAVARAJ BEERANNAVAR. Challenges and Solutions in Coffee Cultivation: A Case Study of Growers in Chikkamagaluru and Kodagu Districts, Karnataka, *India. Archives of Current Research International*, 25 (8): 558–563.	5.13
BHARATHKUMAR, B. J., MALLIKARJUNA, H. B., SATISH, Y., KALLESHWARASWAMY, C. M. AND VINAYA KUMAR, H. M., 2025, Meta-analysis of biological control strategies for fall armyworm (Spodoptera frugiperda) in maize cultivation*, International Journal of Advanced Biochemistry Research* 2025, 9(12): 1729-1732.	5.29
BHOOMIKA V. S HARISH BABU B.N DUSHYANTHA KUMAR B. M., ANILKUMAR LALASING CHAVAN BRIJESH, A. S AND THIPPESHAPPA G.N, 2025. Evaluation of Genetic Variability and Character association in Backcross Derived Lines of Rice (Oryza sativa L.). *Journal of Advances in Biology & Biotechnology*. 28(10): 1023-1033.	5.30
BHOOMIKA, V. S., HARISH BABU, B. N., DUSHYANTHA KUMAR B. M, ANILKUMAR LALASING CHAVAN, BRIJESH A. S, AND THIPPESHAPPA G. N. 2025. Evaluation of Genetic Variability and Character Association in Backcross-Derived Lines of Rice (Oryza Sativa L.). *Journal of Advances in Biology & Biotechnology* 28 (10):1023-33. https://doi.org/10.9734/jabb/2025/v28i103123.	5.30
BIRADAR. N., GAJENDRA, T. H., MOHAN KUMAR, V. AND PUSHPA, P., 2025, Knowledge level and training needs of clientele on fodder and feed technologies. *International Extension Education Congress,* 27(10): 1412-1420.	
BOMMESH, J. C., M. PITCHAIMUTHU, D. C., MANJUNATHA GOWDA AND A. N. RAMESH., 2025, Unveiling the downy mildew disease resistence response in cucumber. *Indian Phytopathology*, 10.1007(42360).	6.00
BOMMESH, J., PITCHAIMUTHU, M. AND MANJUNATHAGOWDA, D., 2025, Unveiling the downy mildew disease (Pseudoperonospora cubensis Berk. & Curt.) resistance response in cucumber (Cucumis sativus L.). *Indian Phytopathology*, 78: 97-104.	5.97
BURAGOHAIN, A., KALLESHWARASWAMY, C. M., SAIKIA, S., NOEREM, A., 2025, First Report of Odontotermes profeae Akhtar from Assam, India. Hexapoda, 32(1): 71-75.	3.45
BURAGOHAIN, A., KALLESHWARASWAMY, C. M., SAIKIA, S., NOEREM, A., 2025, First Report of *Odontotermes profeae* Akhtar from Assam, India. *Hexapoda,* 32(1): 71-75.	3.45
C. B. POOJA, M. S. HEENA, K. R. NAYANA, K. S. LAVANYA, DEVARAJU, POOJA, C. B., BASAVALINGAIAH, HEENA M. S., NAYANA, K. R. AND LAVANYA, K. S., 2025, Correlation and Path Analysis in Muskmelon (*Cucumis melo* L.) for Growth and Yield Traits under Hill Zone of Karnataka, India. *Journal of Advances in Biology & Biotechnology*, 28(8): 1269-1279.	5.30

Publications	NAAS
CHAITANYA B. POLICE PATIL, SHARANABASAPPA S. DESHMUKH, R. N. KENCHARADDI, JAYALAXMI NARAYAN HEGDE, M. S. NANDISH AND S. RAGHAVENDRA., 2025, Acute contact toxicity of thiamethoxam to the Indian honey bee, Apis cerana: Insights from topical and residue bioassays. *Journal of Advanced Biochemistry Research* 9(11): 488-490,	5.29
CHANDANA, M., HEMLA NAIK, B., THIPPESHAPPA, G. N., CHAMPA B. V. NANDISH M. S. AND KANTHARAJ Y., 2025, Impact of bio-inoculants and different levels of NPK fertilizers application on soil nutrient status and yield of chrysanthemum in protected condition,2025, *Journal of Plant Development Sciences,* 17(5): 203-209.	4.35
CHANDANA, S., NAIR, S. A., SMITHA, G. R. AND LAXMAN, R. H., 2025, Influence of potting medium pot-type and growing structure on vertical farming of Dendrobium orchid cultivar Emma White. *Journal of Horticultural Sciences*, 20(2): 1-11.	6.40
CHETANA, O., JAYALAXMI NARAYAN HEGDE, K. RAJASHEKARAPPA, B. V. CHAMPA AND R. DARSHAN, 2025, Population dynamics of major insect pests of cashew and their associated natural enemies, *Pest management in Horticultural Ecosystems*, 31(1): 16-23.	5.14
CHETHAN, M. N, SANNATHIMMAPPA, H. G., SHARANAPPA KURI, SALIMATH, S. B. AND DIVYA M., 2025, Assessing Cereal Based Cropping Systems for Enhanced Productivity and Carbon Sustainability. *Plant Archives*, 8(11): 31-35.	5.59
CHETHAN, M. N, SANNATHIMMAPPA, H. G., SHARANAPPA KURI, SALIMATH, S. B. AND DIVYA, M., 2025, Assessing Cereal Based Cropping Systems for Enhanced Productivity and Carbon Sustainability. *J. Plant Archives*. ISSN 0972-5210.	5.59
CHOWTI SHILPA, P., SARASWATHI, G. M. AND NAVEENA, K. P., 2025, Feasibility of Recycling of Municipal Solid Waste in Selected Municipal Corporations of Karnataka. An Economic Analysis in *Journal of Scientific Research and Reports.* 31(4): 228-234.	5.17
DATTATREYA GOVINDAN, SANDOPU SRAVAN KUMAR, DEEPIKA HALEKLYADI ANANDA, HULEGARU CHANNAKESHAVA CHAYA, PARVATAM GIRIDHAR, YELEGARA SIDDAPPA RAVIKUMAR, RAGHAVENDRA SATHYANARAYANA, PARAMESHA MAHADEVAPPA., 2025, Nutritional, bioactive potentials and antioxidant activities of processed green tea residue extracts against Hep-G2 and MCF-7 cell lines. *Journal of Food Science and Technology*.	9.10
DATTATREYA GOVINDAN, SANDOPU SRAVAN KUMAR, KURUPALLI RAMANJAPPA MOHAN, DEEPIKA HALEKLYADI ANANDA, PARVATAM GIRIDHAR, BAKSHI PRIYANKA, YELEGARA SIDDAPPA RAVIKUMAR, RAGHAVENDRA SATHYANARAYANA, PARAMESHA MAHADEVAPPA, 2026, Phytochemical Characterization and Anti-Proliferative Effects of Spent Tea Dust Bioactive Compounds against Hep-G2 and MCF-7 Cell Lines. *Current Nutrition and Food Science*.	5.10
DEEPA, P., SOUMYA, T.M., VEERANNA, H.K., PRASHANTHA C. AND Shashikala, S.K., 2026, Effect of Spacing and Fertilizer Levels on Growth, Yield, Quality and Nutrient Uptake of Fcv Tobacco Var. FCS-4.*J. Plant Archives,* 26(1): 254-260.	5.20
DEVARAJU, POOJA C. B., BASAVALINGAIAH, HEENA, M. S., NAYANA, K. R. AND LAVANYA, K. S., 2025, Genetic divergence analysis in muskmelon (Cucumis melo L.) genotypes using D^2 analysis under the hill zone of Karnataka. *International Journal of Advanced Biochemistry Research,* 9(8): 338-341	5.29
DHANANJAYA, B., SUBHASH KALAGI, V. R. VINOD, 2025, Influence of selective qualities of farmers in mitigating the labour adversities of paddy production through farm mechanization. *Gujarath Journal of extension education,* 40(2): 20-25.	5.50
DHANANJAYA, B., SUBHASH KALAGI, V. R. VINOD, 2025, Knowledge and adoption levels of the farmers in mechanized paddy cultivation with respect to farm equipments and services available at custom hiring service centres, *Gujarat Journal of extension education,* 40(1): 20-25.	5.50
DIVYA, B., SURESH, D. K., PAVITHRA, S. AND N. T. NARESH, 2025, Bridging the yield gap in chilli: Performance of Arka Harita hybrid in farmer's field. *Mysore J. Agric. Sci.,* 59(4): 139-146.	4.63
DIVYA, D., THIPPESHAPPA, G. N., NAGARAJA, M. S., GANAPATHI, SRIDHARA, S. AND DESHMUKH, S., 2026, Effect of foliar spray of different doses of selected insecticides on soil enzyme activity under brinjal cultivation, *International Journal of Research in Agronomy*, 9(3): 180-186.	5.20
DIVYA, D., THIPPESHAPPA, G. N., NAGARAJA, M. S., GANAPATHI, SRIDHARA, S. AND DESHMUKH, S., 2026, Effect of glyphosate application on soil microbial population under arecanut plantation*, J Plant Archives,* 26 (1): 63-71.	5.59
DUDEKULA, R., EDURU, C., BALAGANOORMATH, L., SANGAPPA, S., KURRA, S. B., BELLUNDAGI, A., NARALA, A. AND SATYAVATHI, C.T., (2025). Exploring Factors That Drive Millet Farmers to Join Millet FPOs for Sustainable Development: An ISM Approach. *Sustainability*, 17(20): 1-17.	9.30

Publications	NAAS
DYAMANAGOUDA, P., RAJASHEKHARAPPA, K., CHINNAMADEGOWDA, C., JAYALAXMI NARAYAN HEGDE, KALLESHWARASWAMY, C. M., GANGADHARA NAIK, B. AND SATISH, K. M., 2025, Eriophyoid fauna of Karnataka including new records to India. *Indian Journal of Entomology*, 1(5): e25549.	5.69
ESHWARA Y., P. DHARANI KUMAR , HEMANTHA KUMAR G.H ., 2025, The University of Agricultural Science – Bengaluru is Focusing on e –Granth and Krishikosh: A Study. *International Journal on Digitlal Libraries (IJDL)*, 2(1): 8-19.	5.79
FORREST, T. G., 1991, Power output and efficiency of sound production by crickets. *Behav. Ecol.,* 2(4): 327-338.	8.40
GADILINGAPPA, B. C., MEGHANA, V. C., S. M. JAYAPRAKASH, AND MADHUSUDANA, 2025, Impact of Organic Farming Practices on Available Nutrients Status and Biological Properties of Soils of Udupi District, Karnataka, India. *Asian Research Journal of Agriculture,* 18(3): 424-433.	4.86
GEETHANJALI, S. Y., CHAMPA B. V., PRAMILA C. K., HEMLA NAIK, B. AND NAMRATHA, M. R., 2025, Effect of seed priming on seed germination in Lisianthus (Eustoma grandiflorum Shinn.), 2025 *International Journal of Advanced Biochemistry Research*, SP-9(12): 34-39.	5.29
H. K. VEERANNA, S. V. AKARSH, M. DINESH KUMAR, G. K. GIRIJESH AND DHANANJAYA, B. C., 2025, Growth indices and dry matter production of groundnut as influenced by various farming types and cropping system under Southern transition Zone of Karnataka, International Journal of Advanced Biochemistry Research. International Journal of Advanced Biochemistry Research, 8(10): 762-767.	5.60
H. M. ANIL, D. LAKSHMANA, S. K. SHASHIKALA, H. B. MALLIKARJUNA, M GANAPATHI, C. N. NIMISH BHUSHAN, J. Y. TONDI, 2025, Genetic Variability, Character association and Grain quality assessment in segregating rice (Oryza sativa L.) lines of Tunga x KPR1, *Plant Science Today,* 13(1): 9216	6.70
HARISH DESHPANDE, HARSHADA DESHMUKH AND NINGARAJ DALAWAI., 2025, Remote Sensing and Precision Agronomy: A Comprehensive Review of Applications and Prospects. *J. Adv. Biol. Biotechnol.,* 28(11): 582-602.	5.00
HARISH VIKRAM, T., LAKSHMANA, D., PATTANASHETTI, S.K., MANJUNATHA, B., HALINGALI, B.I., SRIDHAR, S., 2025. Cluster analysis of diverse maize germplasm panel for fodder yield and related traits. *Int. J. Adv. Biochem. Res*. SP-9(12): 595-599.	5.0
HARISH VIKRAM, T., LAKSHMANA, D., PATTANASHETTI, S.K., MANJUNATHA, B., HALINGALI, B.I., SRIDHARA, S., 2025. Multivariate assessment of genetic diversity for fodder yield and related traits in diverse maize germplasm panel. *Plant Cell Biotech. Mol. Biol.,* 26(11-12): 211-220.	5.20
HARISH VIKRAM, T., LAKSHMANA, D., PATTANASHETTI, S.K., MANJUNATHA, B., HALINGALI, B.I., SRIDHAR, S., 2025. Assessment of genetic variability for fodder yield and related traits in diverse germplasm panel of maize (Zea Mays L.). *J. Adv. in Biology & Biotech.,* 28(12): 1044–1053.	5.3
HARISH VIKRAM, T., LAKSHMANA, D., SANTOSH K. PATTANASHETTI, MANJUNATHA, B., HALINGALI, B. I. AND SRIDHAR, S., 2025, Cluster analysis of diverse maize germplasm panel for fodder yield and related traits. *International Journal of Advanced Biochemistry Research,* 9(12S): 595-599.	5.29
HARISH VIKRAM, T., LAKSHMANA, D., SANTOSH K. PATTANASHETTI., MANJUNATHA, B., HALINGALI, B. I. AND SRIDHAR, S., 2025, Assessment of Genetic variability for fodder yield and related traits in diverse germplasm panel of maize (*Zea mays* L.). *Journal of Advances in Biology & Biotechnology,* 28(12) :1044–1053.	5.30
HARSHA H. R., SADASHIV NADUKERI, BHOOMIKA. H. R., SHASHIKALA S. KOLAKAR AND KRISHNA REDDY, P., 2025, Evaluation of black pepper (*Piper nigrum* L.) genotypes for growth yield and quality traits, *Plant Archives*, 26(1): 1202-1210.	5.59
HARSHAVARDHANA, N.R, RAGHAVENDRA, S, VISHAVJIT KUMAR, MANU. S.M, JAVERIA ANWARKHAN BAGEWADI, SATHISH. B.N, ROOPASHREE. D.H AND NITISH KUMAR LS.,2025, Soil carbon sequestration and climate change mitigation: Potentials, challenges, and pathways -A review.*Int.J. Agri. Ext and Soc.Dev.,*8 (9): 678-683.	5.40
HARSHAVARDHANA, N. R, RAGHAVENDRA, S., VISHAVJIT KUMAR, MANU S. M., J. A. ERIA ANWARKHAN BAGEWADI, SATHISH, B. N., ROOPASHREE, D. H. AND NITISH KUMAR, L. S., 2025, Carbon markets in transition: Global evolution, policy challenges, and India's emerging carbon trading framework - A review. *Int. J. Agri. Ext and Soc. Dev.* 8 (9): 684-689.	5.40
HEMANTH KUMARA, C. S., SUNIL, C., SRIDHARA, C. J., GANAPATHI., MALLIKARJUNA, H. B., PRAVEEN V., KADAM., JEEVAN, H. R. AND UMME SEEMA, N., 2025, Optimizing Nano-DAP Application for Enhanced Groundnut (Arachis hypogaea L) Productivity. *Journal of Experimental Agriculture International*, 47(1): 417-428.	5.14

Publications	NAAS
HIRANDAGI, VINAYAK., ARAVINDA KUMAR M. K., SIDDAYYA AND SHASHI KIRAN, A. S., 2025, Production regions, markets and constraints regarding acid lime production in India: A study. *Mysore J. Agric. Sci.,* 59(3): 419–427.	4.63
HONNAPPA, H. M., BASAVARAJAPPA BHOGI, SURESH NAIK, K. P., SADASHIVA NADUKERI AND PRAKHYATH, K. M., 2025, Evaluation of bio-efficacy and phytotoxicity of humic acid and Fulvic acid on Performance of chilli (Capsicum annum L.). *Int. J. Res. in Agron.,* 8(7): 128-133.	5.20
HUGAR, A. Y., CHETHAN, G. S. PRASHANT AND SHRUTHI, S. H., 2025, Influence of bio stimulants on production potentiality and nutrient uptake by different foxtail millet (Setaria italica L.) genotypes. *International Journal of Advanced Biochemistry Research*, 9(4): 87-93.	5.29
HUGAR, A. Y., PRASHANT, CHETHAN, G. S. AND SHRUTHI, S. H., 2025, Effect of different biostimulants on nutrient uptake and yield of rice. *International Journal of Advanced Biochemistry Research*, 9(4): 175-180.	5.29
HUGGI, L., THIMMEGOWDA, M. N., SRIDHARA, S., MANJUNATHA, M. H. AND DAS, B., 2024, Climate change-induced spatiotemporal monsoon variability: assessment of its implications on global and regional production systems, In: Climate Change Impacts on Soil-Plant-Atmosphere Continuum, *Springer Nature Singapore*, 713–758, https://doi.org/10.1007/978-981-99-7935-626	12.50
JANE BLESSINA, J., B. GANGADHARA NAIK, G. N. HOSAGOUDAR, M. RAJKUMAR, M. RAVIKUMAR AND A.N. RAMESH, 2025, Efficacy of new fungicide molecules against Colletotrichum siamense causing arecanut leaf spot. *Int. J. Adv. Biochem. Res*, SP-10(1): 651-654.	5.29
JANE BLESSINA, J., B. GANGADHARA NAIK, G. N. HOSAGOUDAR, M. RAJKUMAR, M. RAVIKUMAR AND RAMESH, A. N., 2025, Persistence of the arecanut leaf spot pathogen under sub-soil conditions and room temperature. *International Journal of Advanced Biochemistry Research*, SP-9(11): 1282-1285.	5.29
K. R. NAYANA, V. SRINIVASA, K. A. SHRILATHA, 2025, Enhanced growth and yield in semi-indeterminate tomato (*Solanum lycopersicum*): A heterosis study under protected condition. *The Indian Journal of Agricultural Sciences,* 94(10): 1148–1152.	6.70
KALLESHWARASWAMY, C. M. AND AMBARISH, S., 2025, Alternative to Dichlorvos 76% EC in Para pheromone Traps for Monitoring Mango Fruit flies, Bactrocera spp. *HEXAPODA*, 209-212.	2.72
KASHYAP, G. R., SRIDHARA, S., MANOJ, K. N., GOPAKKALI, P., DAS, B., JHA, P. K. AND PRASAD, P. V. V., 2025, Machine learning ensembles, neural network, hybrid and sparse regression approaches for weather based rainfed cotton yield forecast, *International Journal of Biometeorology,* 68(6): 1179–1197.	9.20
KASHYAP, G. R., SRIDHARA, S., NIVEDITHA, M. P., GOPAKKALI, P., 2025, Mitigation and Adaptation Options for Climate Change in Agriculture with Special Reference to India, In: Mitigation and Adaptation Strategies Against Climate Change in Natural Systems, *Springer Nature Switzerland,* 71–87.	8.90
KAVYA DILLEPPA VALMIKI, B. S. SHIVAKUMAR, R. SRIDHAR, D. RAVIKUMAR, 2025, Effects of bio extracts and its application in enhancing yield characters of pomegranate (Punica granatum L.) cv. Bhagwa under central dry zone of Karnataka. *International Journal of Advanced Biochemistry Research,* 2025; SP-9(10): 973-978.	5.29
KAVYA, C. K,, NANDISH, M. S, SRIDHARA, C. K., THIPPESHAPPA, G.N., SHILPA, M. E & ASHISH, J. N, 2025. Isolation, Screening and Characterization of Plant growth promoting Methylotrophic Bacteria from paddy ecosystem. *Int. J. Curr. Microbiol. App. Sci.*4(09): 175-185.	5.38
KAVYA, C. K., M. S. NANDISH, C. J. SRIDHARA, G. N. THIPPESHAPPA M. E. SHILPA AND J. N. ASHISH,2025, Isolation, Screening and Characterization of Plant Growth Promoting Methylotrophic Bacteria from Paddy Ecosystem. *Int. J. Curr. Microbiol. App. Sci* (2025), 14(9): 175.	5.38
KAVYA, K. A., SRINIVASA, V., UMAMAHESWARAPPA, P., NARAYANA S. MAVARKAR AND RAVI, C.S., 2025, Effect of water-soluble fertilizers and bio stimulants on growth and yield of pole bean (Phaseolus vulgaris L.) Under protected condition. *J Plant Archives,* 25(1): 1684-1688.	5.59
KAVYA, R. L., CHANDRAVANSHI, P., THIPPESHAPPA, G. N., KUMAR, O., RAMESH, A. N. AND DHANANJAYA, B. C., 2024, Influence of foliar application of cobalt on growth, yield and biochemical parameters in chickpea (Cicer arietinum L.). *Pl. Arch.*, 24(2): 951-956.	5.59
KAVYA, V., JAYAPRAKASH, R. AND SHANKAR, M., 2025, Effect of potassium solubilizing bacteria and foliar application of potassium uptake and nitrogen use efficiency in paddy (Oryza sativa) in on coastal acid soils of Karnataka. *International Journal of Research in Agronomy,* 8(1): 409-414.	5.20

Publications	NAAS
KIRAN B. M., PRASANNA KUMAR M. K., NAMBURI KARUNAKAR REDDY, RAMAPPAH, K. AND SHARANAPPA KURI, 2025, Enhancing Downy mildew Management in Grapes through Seaweed Extracts, Chitosan and targeted Fungicide use, *Journal of Experimental Agriculture International*, 47(11): 526-534.	5.66
KIRTI N. D., RAVI C. S., PRAMILA C. K., GANAPATHI M. AND BHOOMIKA H. R., 2025, Influence of liquid nutrition and foliar application of growth substances on sucker growth parameters of small cardamom (Elettaria cardamomum Maton) cv. njallani green gold. *J Plant Archives,* 26 (1): 2763-2771.	5.59
KISHORE, S. M., B. C. HANUMANTHASWAMY, AND SOUMYA B. R.,2025. Studies on Growth and Morphometrics in Bombyx mori (L.) Fed on Morus alba: Insights for enhanced sericulture. *Uttar Pradesh Journal of Zoology,* 46 (13): 304-311.	5.24
KISHORE, S. M., RAJASHEKARAPPA, K. AND YOGESH, L. N., 2025, Screening of green gram (*Vigna radiata*) genotypes under open field conditions against major sucking pests. *J Plant Archives,* 25(2): 1352-1358.	5.59
KISHORE, S. M., RENUKASWAMY, N. S., AKHIL, K., VENUGOPALA, K. M., BHARTHISHA, S. M. AND GURURAJ DASANNVAR, 2025, Optimizing water use in agriculture: The role of sensor-based irrigation for sustainable crop production. *International Journal of Research in Agronomy*, 8(3): 97-101.	5.20
KISHORE, S. M., RENUKASWAMY, N. S., GURURAJ DASANNAVAR, ABHISHEK, VENKATESHAIAH AND KAVYA, D., 2025, Revolutionizing agriculture: IoT devices, applications, opportunities and challenges in smart farming. *International Journal of Advanced Biochemistry Research,* 9(2): 99-106.	5.28
KOUSHIK, S. M., PADMANABHA, K., SANGEETHA, C. G, RAMCHANDRA, R. K., SHIVANAND VEERAPPA HONGAL, YOSHITA SHRIKRISHNA SHASTRI, SREENATHA, A. AND RAGHAVENDRA, S., 2026, Genetic Diversity and Downy Mildew Resistance in Muskmelon (Cucumis Melo L.). *Plant Archives*, 26(1): 2174-2180.	5.59
KRISHNAMURTHY A. T., PRASHANTHA G. M. AND SUCHITHRA KUMARI M. H. Anayalisis of marketing behaviour of tomato growers in Chikkamagaluru District Karnataka January 2026, *International J. of Agriculture Extension and Social Development*, 9(1): 565-570.	5.04
KRISHNAMURTHY A. T., PRASHANTHA G. M. AND SUCHITHRA KUMARI M. H., Adoption level of improved cultivation practices of Arecanut by the scheduled cast and scheduled tribes farmers in Chikkamagaluru district of Karnataka State, January 2026, *International Journal of Agriculture Extension and Social Development*, 9(1): 571-574.	5.04
KUKANUR VINOD, S. AND SHARANABASAPPA S. DESHMUKH. 2025. Measuring what matters: environmental Impact Assessment of pesticides in modern agriculture. *Indian Journal of Plant Protection*, 53(1): 1-12.	6.20
KUMAR NAIK, A. H. SUMANA, D. AND AMITH G., 2025, Response of microorganisms and soil enzyme activity in groundnut Rhizosphere under different nutrient management system and its invitro evaluation of antagonistic. Agriculture Association of Textile Chemical and *Critical Reviews Journal*, 13 (1): 395-402.	6.0
KUMAR NAIK, A. H. YASHASWINI, S. N. AND USHA, T. N., 2025, Correlation of Weather Parameters with Different Pheno-phases of Groundnut (Arachis hypogaea L.) during Different Sowing Windows. *International Journal of Environment and Climate Change*, 15 (8): 104-108.	5.16
KUMAR NAIK, A. H., USHA, T. N., SAIFALI KHAN AND AMITH G., 2025, Performance of Safflower Varieties under Different Dates of Sowing and Crop-weather Relationships. *International Journal of Environment and Climate Change,* 15(1): 156-166.	5.16
KUMAR NAIK, A. H., USHA, T. N., SAIF ALI KHAN, A. AND AMITH G., 2025, Performance of Safflower Varieties under Different Dates of Sowing and Crop-weather Relationships (M,Sc Student Research). *International Journal of Environment and Climate Change,* 15 (1): 156-166.	5.16
KUMAR NAIK, A. H., YASHASWINI, S. N. AND USHA, T. N., 2025, Performance of Groundnut Genotypes under Different Sowing Windows. *Journal of Experimental Agriculture International*, 47(7): 675-680.	5.14
KUMARI, S., DHANANJAYA, B.C., JAYAPRAKASH, S.M., NANDISH, M.S. AND MALLIKARJUNA, H.B., 2025, Effect of graded phosphorus and citric acid levels on soybean growth, yield and nutrient uptake in an Alfisol. *Pl. Arch.,* 25(2): 19-25.	5.59
LATHIKA, A. U., DODDAGOUDAR, S. R., PATTANASHETTI, S. K., HARISH VIKRAM, T., 2026. Salinity tolerance at seed germination and early seedling stage in mini core collection of pearl millet [*Pennisetum glaucum* (L.) R. Br.]. *Genet. Resour. Crop Evol.*, 73: 1-26.	8.00
LINGARAJ, A., PRABHURAJ, A., MAHESWARA REDDY, P., MEGHANA, K. J., AND KALLESHWARASWAMY, C. M., 2025, Agriculturally Important Heliothinae (Lepidoptera: Noctuidae) from Kalyana Karnataka Region of Karnataka: Taxonomic Studies with DNA Barcode Data. *Indian Journal of Entomology,* 1114-1124.	5.38

Publications	NAAS
MADIVALAPPA, V., DALAWAI, JAYAPRAKASH R., SHANKAR M., SRIDHAR R. AND RAVIKUMAR D., 2025, Correlation studies on soil properties of pomegranate growing orchards in Challakere taluk, Karnataka. *International Journal of Research in Agronomy,* 8(1): 248-250.	5.20
MADIVALAPPA, V., DALAWAI, JAYAPRAKASH, R., RAVIKUMAR, D., SRIDHAR, R. AND SHANKAR M., 2025, Fertility status of soils under pomegranate cultivation in Challakere taluk of Chitradurga district, Karnataka. *International Journal of Research in Agronomy,* 8(1): 197-203.	5.20
MAHANTESH, P. S., KUMARA, O., PRAKASH KERURE SHRUTHI P. GONDI, PREETHI AND SARASWATHI, J. M., 2025, Impact of front-line demonstration on yield enhancement of onion. *Inter. J. Res.Agron* .8(2): 27-29.	4.56
MAJEED, A. A. S., RAJASHEKHARAPPA, K., NAGAPPA, S., CHINNAMADEGOWDA, C. AND HEGDE, J. N., 2025, Diagnostic Keys to the Indian Species of Schizotetranychus, with Additional Description for *Schizotetranychusapproximatus Ehara. Entomol. News.,* 132(3): 414-423.	6.40
MALIPATIL, SRIVIJAY S., HARISH BABU, B. N, DUSHYANTHA KUMAR, B. M, LAKSHMANA, D, RAVIKUMAR, G. H, AND RAGHAVENDRA, S. 2025. Genetic Variability and Correlation Analysis in the F2 Population of the Cross, TMV 2 × ICGV 16690 for Improving the Oleic Acid Content in Groundnut. *Journal of Advances in Biology & Biotechnology,* 28(5): 275-83.https://doi.org/10.9734/jabb/2025/v28i52290.	5.30
MANASA S. R., SRIDHARA CJ, BHARTHISHA S. M., ARPITHA HC AND NANDINI K. S., 2025, Effect of fertilizer levels and Plant Growth Promoting Rhizomicrobial Consortia (PGPR) on growth and yield of green gram (Vigna Radiata L.), *International Journal of Research in Agronomy* 2026, 9(2): 95-98.	5.20
MANGALA, K. P., TANVEER AHMED AND NAVEENA, K. P., 2025, Comparative Analysis of Institutional Credit Flow to Agriculture and Horticulture Sectors: A Case Study in Mysuru District, Karnataka, India. *The Journal of Scientific Research and Reports*, 31(12): 963-970.	5.17
MANGALA. K. P, TANVEER AHMED, NAVEENA. K. P AND ASHOKA, N., 2026, An analysis of institutional interventions in supply Chain of Turmeric: Case study of FPO's in Chamarajanagara District. *Int. J. Res. in Agr.* 9(1): 378-380.	5.20
MANJAPPA, M. V. C. GOWDA, C. NANDINI, S. RANGAIAH AND V. SUJAY, 2025, Heterotic potential of partial male sterile-based hybrids in finger millet (*Eleusine corocona* L.): Implications to genetic improvement. *Indian J. Genet. Plant Breed,* 85(4): 647-657.	6.00
MANJUNATH B. K., LAKSHMANA D., BASAVALINGAIAH. GANAPATHI M., YOGEESH L.N. AND THUPAKULA HARISH VIKRAM, 2025, Variability Studies in Diverse Germplasm of Cowpea [Vigna unguiculata (L.) Walp.], *Journal of Advances in Biology & Biotechnology* 28, (10): 1291-1297.	5.30
MANJUNATH B. KUDARI, SUNIL, C., RUDRAGOUDA, F. C. AND GIRISH, R., 2026, Resilience in agriculture: Drought mitigation strategies used by farmers. *Int. J. of Agri. Ext.& Social Development.*, 9(3): 145-148.	5.04
MANJUNATH K. SUJITH, REMANI R. RACHANA, JAYALAXMI NARAYAN HEGDE, LAKSHMANAIK HANUMANTHARAYA, KENCHAPPA RAJASHEKHARAPPA, GANGADHAR B. NAIK AND SATYANARAYANA RAGHAVENDRA, 2026, First Indian Report of Three Terebrantian Thrips, Including the New World Genus Echinothrips Moulton. *Entomological news*, 133(2): 174-182.	6.30
MANJUNATHA, B. AND B. NIRANJANA KUMARA, 2025, Genetic architecture, inter relations in selection programme for yield enhancement in paddy (*Oryza sativa* L.), *Current Science*,129(12): 25.	7.10
MANJUNATHA, M., UMAMAHESWARAPPA, P., DEVARAJU, NARAYAN, S. M., SHASHIKALA, S. K. AND SRINIVAS, V., 2025, Character association and path analysis studies in okra (Abelmoschus esculentus Moench). *Plant Archives,* 1: 1689-1693.	5.59
MANJUNTAHA, B., NIRANJANA KUMARA, B. AND SANNATHIMMAPPA, H. G., 2025, Unlocking Genetic variability of advanced breeding lines in Paddy (Oryza Sativa L.). *Plant Archives,* 25(1): 2080-2088.	5.23
MANOJ, N., MEGHANA, V. C., JAYAPRAKASH, S. M., MADHUSUDANA AND DHANANJAYA, B. C, 2025, Status and behavior of boron in coastal alluvial soils under paddy cultivation of Udupi district, Karnataka, India, *Plant Archives,* 25(2): 2221-2229.	5.59
MARUTHESH A. M., SATHEESHA, N., SHRUTI NAYAK, 2025, Anthropometry and Hemoglobin range among SHG women in Davanagere district of Karnataka. *International Journal of Advanced Biochemistry Research* 9(9): 1001-1005.	5.29

Publications	NAAS
MEENAKSHI, T. E. NAGARAJA, M. V. C. GOWDA, S. GAZALA PARVEEN, SUJATA BHAT, C. NANDINI, C. B. SIDDU, CHETANA, S. MURTUJASAB, M. MANJUNATHA, 2026, Addressing the Challenge of Hybridization: An Empirical Strategy Using Partial Male Sterility and Virescence Lines in the Hybrid Breeding of Finger Millet (*Eluesine coracana*). *Plant Breeding,* 0: 1–23.	8.00
MEGHA, P. V., SARVAJNA, B. SALIMATH, BIRADAR G. S., SHARANAPPA KURI AND ANJALI, M. C., 2025, Farmers response under conventional system and alternative wetting and drying method of paddy cultivation in Karnataka: from flooded fields to sustainable yields. International *Journal of Research in Agronomy.,* SP-8(10): 275-278	5.20
MITALI MEHTA, G. M. DEVAGIRI, B. N. SATISH, B. G. NAYAK, RAVIKUMAR AND ANKUSH MORAN, 2025, Biomass and Carbon Stock Assessment in Agroforestry Practices: A Study in Southern Transition zone of Karnataka. *India. Ind. For*., 151 (6): 540-545.	5.10
MONISHA, K. R., GANGADHAR NAIK B., HOSGOUDAR, G. N., RAVIKUMAR, M. AND YOGEESH, L. N., 2025, Evaluation of fungicide sensitivity in *Colletotrichum gloeosporioides*causingarecanut leaf spot disease. *International Journal of Advanced Biochemistry Research*, SP-9(9): 1578-1585.	5.29
MOULYA, G., B. N., H. B., LAKSHMANA, D., DHANANJAYA, B. C. AND RAGHAVENDRA, S., 2024, Studies on genetic variability and character association in chickpea germplasm for growth and yield attributes. *J. Adv. Biol. Biotech.,* 27(10): 1119-1125.	5.20
NABUMA USTAD, M. SHIVAPRASAD, HONNAPPA H. M., SHILPASHREE Y. P. AND GANAPATHI M, 2025, Effect of nipping and growth retardants on tendril management, growth dynamics and canopy development in cowpea (Vigna unguiculata). *Plant Archives,* 26(1): 3354-3361.	5.59
NAGAMANI, N., S. K. SHASHIKALA, B. MANJUNATHA, N. SADASHIV AND T. N. USHA, 2025, Genetic Variability and Yellow Vein Mosaic Virus (YVMV) Resistance in Mutant Lines of Blackgram (*Vigna mungo* L. Hepper) under Field Condition. *Journal of Advances in Biology and Biotechnology*, 28(2): 1007-1021.	5.20
NAGARAJA, T. E., BHAT, S. AND NANDINI, C., 2025, Current scenario of crop improvement of finger millet [Eleusine coracana (L.)] in India: A review. *Agricultural Reviews*, 46(1): 13-23. https://doi.org/10.18805/ag.R-2545	5.00
NANAMANI, N., SHASHIKALA, S. K., SADASHIV, N., MANJUNATHA, B. AND USHA, T. N., 2025, Genetic Variability and Yellow Vein Mosaic Virus (YVMV) Resistance in Mutant Lines of Blackgram (Vigna mungo L. Hepper) under Field Condition. *Journal of Advances in Biology & Biotechnology*, 28(2): 1007-1021.	5.30
NANDEESHA KUNCHUR LINGANANDA, GANGADHARA B NAIK, AMOGHAVARSHA CHITTARAGI, BALANAGOUDA PATIL, SHANKARAPPA SRIDHARA, NANDEESHA CHANDRAPPA VASANAD, SURESH PATIL, MANJUNATH K NAIK,2026, Hybrid machine learning framework for predicting bacterial leaf stripe disease in arecanut under complex agroclimatic conditions, *Microbial Risk Analysis*, 3: 100371.	10.00
NANDINI C., 2025, Current scenario of crop improvement of finger millet [Eleusine coracana (L.)] in India. *Agricultural Reviews*, 46(1): 2-8.	5.00
NANDINI C., 2025, Reviving the abandoned brown top millet [Urochloa ramosa (L.)] for sustainable future food systems: Current knowledge and emerging paradigms. *Plant Breeding,* 145(1): 1-23.	8.00
NANDINI, C., JOSHI, D. C., MAHARAJAN, T., NANDINI, B., GAZALA PARVEEN, S., DUSHYANTH KUMAR B. M., BHINDA, M. S., NAGARAJA, T. E., BHAT, S., BHAVANI, P. AND ANTONY CESAR, S., 2025, Reviving the abandoned browntop millet [Urochloaramosa (L.)] for sustainable future food systems: Current knowledge and emerging paradigms. *Plant Breeding* 0: 1–23.	8.00
NANDINI, C., KOMMINENI JAGADEESH, DINESH CHANDRA JOSHI, MANI VETRIVENTHAN, P. BHAVANI, K. B. PALANNA, N. MARAPPA, T. E. NAGARAJA, SHILPA P. CHOUTI, B. NANDINI AND R. MADHUSUDHANA, 2026, Trait phenotyping and identification of trait-specific donor genotypes for agronomic improvement and ideotype breeding in browntop millet (*Urochloa ramosa* L.). *Frontiers in Plant Sciences*, 17: 1756143	10.8
NANDITA SINHA, NAGARAJA MAVINAKOPPA S., SONALI PAUL MAZUMDAR, RAGHAVENDRA S., GANAPATHI GUDDEKOPPA, DEEPTHI DECHAMMA, NURNABI MEHERUL ALAM, SUDARSHAN VARMA, 2026, Impact of Shade Trees on Soil Aggregate Stability and Carbon Sequestration in Coffee based Agroforestry Systems of Western Ghats, India, *Agroforestry Systems.* 100: 94.	8.20

Publications	NAAS
NAVEEN, K. P., MANJUNATHA M., MANGALA K. P., SHILPA P. CHOWTI AND BOMMESH J. C, 2025, Economic appraisal of adoption of the grow-own-fuel initiative in FCV tobacco curing: Empirical evidence from Mysuru and Hassan district of Karnataka. *Journal of agricultural extension and social development,* 9(1): 259-265.	5.04
NAVEENA, V. D., GAJENDRA, T. H., SHILPASHREE Y. P., AND Y. S. RAMESHA, 2025, Constraints faced and suggestions given for the improvement of women agriculture extension functionaries, *International Journal of Agriculture Extension and Social Development,* 7(11): 84-86.	5.04
NAYANA, K. R., SUMIT DESWAL, SATISH KUMAR, RAHUL KUMAR DHAKA, ARAVIND PRATAP SINGH AND ANUJ RANA, 2026, Synergistic effect of indigenous endophytes to boost nutritional contents, quality traits and yield in tomato. *Antonie van Leeuwenhoek*, 119(5): 88.	7.80
NETHRAVATHI, M., UMAMAHESWARAPPA, P., SRINIVASA, V., SHASHIKALA, S K. AND NAGARAJA, M. S., 2025, Genetic variability studies in ivy gourd (Cocciniagrandis L.) genotypes under hill zone of Karnataka.*Int. J. Adv. Biochem. Res*., SP-9(11): 546-549.	5.29
NINGARAJ DALAWAI, 2025, Remote Sensing and Precision Agronomy: A Comprehensive Review of Applications and Prospects, *Journal of Advances in Biology & Biotechnology,* 28(11): 582-602.	5.00
NINGARAJ DALWAI, 2025, Systematics, Taxonomy and Genetic Resources of Cucumber for Successful Utilization in Breeding and Genetic Improvement. *Journal of Advances in Biology & Biotechnology,* 6(1): 277-316.	5.00
NISHMITHA, K., MARUTHESH A. M, SATHEESHA, N. AND ARATI YADAWAD, 2025, Impact of pest damage on cashew apple quality for juice and value. *International Journal of Advanced Biochemistry Research*, 9(9): 485-489.	5.29
OMKAR G. NAIK, NAVEEN, N. E., GIRIJESH, G. K., JAYAPRAKASH, S. M. AND CHAITANYA, H. S., 2025, Effect of post emergent herbicides on soil microbial count and soil dehydrogenase activity in arecanut plantation of coastal Karnataka, *International Journal of Research in Agronomy,* 8(3): 224-228.	5.20
OMKAR GANAPATHI NAIK, NAVEEN, N. E., GIRIJESH, G. K., JAYAPRAKASH, S. M. AND CHAITANYA, H. S., 2025, Herbicide options for management of Wedelia sps. and other weed species in Arecanut garden of coastal Karnataka. *International Journal of Research in Agronomy*, 8(1): 951-955.	5.20
PALLAVI, N. M., PRAKASH KERURE, V. SRINIVASA, C. NANDINI AND Y. KANTHARAJ, 2025, Assessment of heterosis for key growth and early harvest traits in okra using line × tester mating design, *IJABR* 2025, SP-9(10): 734-738.	5.29
PANCHAMI ANIL, H. S. CHAITANYA, B. S. SHIVAKUMAR, N. E. NAVEEN AND Y. KANTHARAJ, 2025, Effect of pruning levels and months on growth and yield performance of rambutan (*Nephelium lappaceum* L.) in coastal Karnataka. *International Journal of Advanced Biochemistry Research,* SP-9(10): 1870-1873.	5.29
PATIL, M. S., KUMAR, K. N., KANTHARAJ, Y., KUMAR, K. R., BAI, S. D., BINDU, H., AND SAHANA, D. P., 2026, Standardization of ingredients for the preparation of wood apple fruit leather. *Plant Archives,* 26(1): 450-458.	4.50
PAVANA, J. K., S. S., DESHMUKH, KALLESHWARASWAMY, C. M., MALLIKARJUNA, H. B. AND MOTA-SANCHEZ, D., 2026, Toxicity and Efficacy of Botanicals against Fall Armyworm, Spodoptera frugiperda (JE Smith) (Lepidoptera: Noctuidae) on Maize. *Entomological News*, 133(2): 197-206.	6.30
PAVANA. J. K, DESHMUKH, S. S., KALLESHWARASWAMY, C. M., MALLIKARJUNA, H. B., & MOTA-SANCHEZ, D. ,2026, Toxicity and Efficacy of Botanicals against Fall Armyworm, Spodoptera frugiperda (JE Smith) (Lepidoptera: Noctuidae) on Maize. *Entomological News*, 133(2): 197-206.	6.30
PAVITHRA, A., SRIDHAR R., GANAPATHI, M., KIRAN KUMAR, R. AND NANDINI, C., 2025, Influence of plant growth substances on fruit quality of pomegranate cv. Bhagwa. International *Journal of Advanced Biochemistry Research,* SP-9(10): 1049-1052.	5.29
PAVITHRA, S., B. REKHA., ATHEEFA MUNAWERY, AND MAHESH H. M., 2026, Effect of staggered planting and different fertilizer dose on incidence of blast disease and grain yield of paddy under Cauvery command area of Mandya district. *Plant archieves*, 26 (1): 3101-3108.	5.59
POOJA MURTHY, S., B. HEMLA NAIK, CHANDRASHEKAR, S. Y., THIPPESHAPPA, G. N. AND KANTHARAJ, Y., 2025, Standardization of NPK for lupine (Lupinus perennis L.) cut flower production under the hill zone of Karnataka India. *Plant Archives,* 25(1): 238-243.	5.59

Publications	NAAS
POORNIMA, G., HARISCHANDRA NAIK, R., PALLAVI, M. S., SARASWATI, M. P., RATNAMMA, SHWETHA, A., PARAMASIVAM, M., BHEEMANNA, M. AND UDAYKUNAR NIDONI, R., 2025, Determination of cyantraniliprole in green and red chilli fruits and Indian soil using LC-MS/MS and its dietary risk assessment. *Journal of Food Composition and Analysis,* 7(1): 0889-1575.	10.00
PRABHURAJ ARALIMARAD, JAMUNA BEDAR, SARASWATI MAHATO, SAROJA NARSING RAO, NAGARAJ NAIK, SHIVANAND HANCHINAL, U., SHWETHA, K., PAVANKUMAR, P., NAVEENKUMAR, RANJITHA SREEMANTHA RATHOD, ABHISHEK GAVAI, MAHENDRA PATIL, HARISCHANDRA NAIK RATHOD AND PALLAVI MALENAHALLI SIDRAMAPPA, 2025, Validation and multiresidue analysis of pesticides in seed, oil and cake of groundnut using triple quadrupole LC-MS/MS along with uncertainty analysis and risk assessment. *Microchemical Journal*, 209: 112516.	10.90
PRAGYA SINGH DEO, PANKAJ SHARMA, AKANCHHA PANDEY, RENUKASWAMY N.S, SWAPNIL KUMAR SRIVASTAV, ANUSHKA KHARE, K DHINESH BABU AND SWADHIN KUMAR SWAIN, 2025, Impact of emerging bio-stimulants on the morpho-physiological performance of underutilized fruit crops". (Review Article) *International Journal of Advanced Biochemistry Research*, SP-9(12): 1797-1808	5.28
PRAKASHA PAVADI, SRUTHISREE C., MANJAPPA N. AND HARSHA NAYAK, 2025, Growth performance of Amur common carp (*Cyprinus carpio haematopterus*) and Jayanti Rohu (*Labeo rohita*) in ponds and tanks of Shivamogga, Karnataka. *International Journal of Advanced Biochemistry Research 2025.* 9(1): 182-18.	5.29
PRAPTHI, A., SRINIVASA V., DEVARAJU, JAKATIMATH S. AND RAMESH A. N., Performance of advanced breeding lines of tomato (Solanum lycopersicum L.) under protected condition. *International Journal of Advanced Biochemistry Research,* SP-9(10): 530-533.	5.29
PRATHVIRAJ Y. RATHOD, BASAVARAJ I. HALINGALI, KIRANKUMAR R. PATIL AND ASHOK M., 2025, Factors Influencing transition of bovine composition of Karnataka, *International Journal of Agriculture Extension and Social Development*, 8(10): 539-541.	5.04
PRATIKSHA, K., SHASIKALA, S., KOLAKAR, SANTOSH PATTANASHETTI, BASAVALINGHAIAH, USHA T. N. AND SHASHANK M. S., 2025, Assessment of genetic variability in Maize (Zea mays L) inbred lines for yield and yield related traits. *International Journal of Advanced Biochemistry Research*, 9(11S): 355-360.	5.29
PREETHI, SHIVALEELA. S. KUKANUR, T. P. BHARATH KUMAR, SUNITHA. A. B. AND SANKETH, C. V. (2025). Awareness and Utilization of ICT Tools among Farmers in Chitradurga District: A Socio Economic Analysis. *Journal of Experimental Agriculture: International,* 47(9): 479-486.	5.14
PREETI, M., MAYANNAVAR, JYOTI M., RATHOD, SUDHARANI N., USHA T. N. AND KIRAN KUMAR R. PATIL, 2025, Standardization of jaggery based chia (Salvia hispanica L.) Nutri bar. *Plant Archives,* 25 (2): 2161-2166.	5.59
PREMALATHA, K., GANGADHARA NAIK, NAIK, M. K., VINAYAKA HEGDE, DHANANJAYA, B. C. AND SATISH, K. M., 2024, Exploring Yellow Leaf Disease Patterns in Areca Plantations in Chikkamagaluru District of Karnataka. Saudi J. Pathol. *Microbiol.,* 9(3): 63-70.	
PRIYANKA, H. R., GANAPATHI, THIPPESHAPPA, G. N., BASAVARAJAPPA, H, BHOGI AND HONNAPPA, H. M., 2025, Influence of NPK levels on productivity of finger millet +soybean (4:2) intercropping system under Alfisol. *International Journal of Research in Agronomy.* 2025, 8(10): 501-505.	5.20
PUSHPALATHA, H. S., VINEETH, M., PRATEEK RANJAN BEHERA, JONNADA LIKHITA, MANSI MISHRA, T. N. USHA, R. GANESH NAIK, B. GANGADHAR NAIK AND NAGARAJAPPA ADIVAPPAR, 2025, Deciphering the Morpho-molecular and Physiological Characterization of Rhizopus stolonifer Affecting Jackfruit Rot. *Journal of Advances in Biology & Biotechnology,* 28 (5): 762-772.	5.30
RAFI, D., SANGAPPA AND LAXMI, B., 2025, Critical Assessment and Performance Evaluation of Women Self-Help Groups in Andhra Pradesh. *International Journal of Advanced Biochemistry Research*, 9(8): 1007-1011.	5.29
RAFI, D., SANGAPPA, LAXMI, B., AMASIDDHA, B. AND MEGHANA, G., 2025, Agrarian Struggles: The Reality of Tenant Farming in Andhra Pradesh. *Int. J. Adv. Bioch. Res.,* 9(6): 108–112.	5.29
RAFI, D., SANGAPPA, LAXMI, B., CHANDHINI, K., MEGHANA, G. & MONALISA, K., 2025, Impact of Millets FPOs on Socio-Economic and Livelihood of Millet Growers. *Pla. Sci. Tod*., 12(sp4): 1-9.	6.80

Publications	NAAS
RAFIQ, S., IQBAL, U., ABID, S., SHARIF, M., WAHAB, A., KALEEM, M., MANSHA, M., MEHMOOD, A., SRIDHARA, S., MAHMOUD, E. A., ALMUTAIRI, K. F., ELANSARY, H. O. AND AHMAD, K. S., 2025, Aridity-induced structural and functional adaptations in Solanum surattense across dryland ecosystems, *Scientific Reports*, 15: 21918. https://doi.org/10.1038/s41598-025-07997-1	9.80
RAGHAVENDRA S, MADHUSUDHANA SOMAEGOUDA, SRIKANTHA A. V., ASHA S.K, VISHAL GAGAN SASLAR, MONIKA K, AND KIRAN KUMAR G. R., 2025, Phytochemical Screening, Nutrients Analysis and Antioxidant Activities of Nannari Root (Hemidesmus Indicus). *Archives of Current Research International*, 25 (12): 216–225.	5.13
RAGHUVEER, M., C. J. SRIDHARA, G. K. GIRIJESH, S. SRIDHARA, NANDISH, M. S. AND K. T. GURUMURTHY, 2025, Nutrient uptake by weeds as influenced by nutrient levels and weed management practices in aerobic rice, *International Journal of Research in Agronomy* 2025, 8(12): 53-56.	5.20
RAGHUVEER, M., C. J. SRIDHARA, SHANKARAPPA SRIDHARA, M. S. NANDISH, G. K. GIRIJESHAND K. T. GURUMURTHY, 2026, Weed Control Efficiency as Influenced by Nutrient Levels and Weed Management in Aerobic Rice. *Int. J. Curr. Microbiol. App. Sci.*, 15(4).	5.38
RAJASHEKHARAPPA, K. DYAMANAGOUDA, P. AND CHINNAMADEGOWDA, C., 2025, Emerging mite species complex in arecanut: Karnataka. *Records of the Zoological Survey of India,* 339-342.	5.09
RAJATH GOWDA, K. S., BHOOMIKA H. R., NAGARAJA N. R., BHARATH KUMAR T. P. AND AKSHITHA H. J., Biochemical characterization studies in nutmeg (Myristicafragrans Houtt.) ecotypes *Plant Archives* 25(1): 2096 - 2101	5.59
RAKHESH, S., HANCHINAL, S. G., BHEEMANNA, M., HOSAMANI, A. C., NIDAGUNDI, J. M., AND SHARANABASAPPA, S. D., 2026, Comparative biology and morphometrics of pink bollworm, *Pectinophora gossypiella* (Saunders) on Bt. cotton and alternate malvaceous hosts. *Scientific Reports*, 16(1): 12496.	9.90
RAKSHITH, H. S., HEGDE, J. N., SUMALATHA, B. V., SELVARAJ, K., RAJASHEKHARAPPA, K. RAKSHITH, H. S., HEGDE, J. N., SUMALATHA, B. V., SELVARAJ, K., RAJASHEKHARAPPA, K., GANESHA NAIK, R. AND THIPPESHA, D., 2025, Laboratory assays to test *Cordyceps* (= *Isaria*) *fumosorosea,* spirotetramat, flupyradifurone and imidacloprid against the parasitoid *Encarsia guadeloupae* and predator *Apertochrysa astur*. *Biocontrol Sci. Technol.,* 35(1): 71-87.	7.40
RAMANAGOUDA, KUMAR NAIK A. H., S. SRIDHARA, PARASHURAM CHANDRAVANSHI AND M. S. NANDISH, 2025, Sequential and ready-mix herbicides for effective and economical weed management in groundnut under the central dry zone of Karnataka. *International Journal of Research in Agronomy*, 8(12): 425-430.	5.20
RANJITH, M., KALLESHWARASWAMY, C. M., MEGHANA, K. J. AND SANDEEP, A., 2025, New records of Odontotermes Holmgren (Blattodea: Termitidae: Macrotermitinae) from Andhra Pradesh, India with an updated list of termites from the state. *International Journal of Tropical Insect Science*, 45(3): 1111-1120.	7.10
RAO, V. P. V., GANGADHARA, K., ANURADHA, M., SARALA, K., NANDA, C., SHASHIKALA, K. AND SHESHUMADHAV M., 2025, Assessment of Flue Cured Virginia Tobacco Genotype Performance InThe Light Soil Tobacco Growing Regions Based on Gge Biplot and Ammi Analysis. *Indian J. Genet & Pl. Breed.,* 85(2): 301-307.	7.00
RAVEESHA, S., ASHOK L. B. AND ARAVINDA KUMAR M. K., 2025, A study on general characteristics, farm inventory and constraints faced by the farmers in production and marketing of pomegranate. *J. Exp. Agric. Int.,* 47(12): 148–154.	5.14
RAVI, A. R., RASHMITHA, H. R., KANNUR, S. CHANNAVIRAGOUDA, RACHITHA. P. J. REDDY, 2025, Commodity Value Chains in Agroforestry: A Comprehensive Scientific Review. *J. of Scientific Research and Reports.,* 31(8): 954-964.	5.29
RAVICHANDRA G., K., SURESHA D. EKABOTE, BHARATH, M., VIDYASHANKAR, D., RAMESH, A. N. AND NAGARAJA ADIVAPPAR, 2025, Morpho-molecular and pathogenic variability of Alternaria porii isolates causing onion purple blotch disease in Southern Karnataka India. *Archives of Phytopathology and Plant Protection*. 10.1080/03235408	7.00
REKHA, B., S. PAVITHRA, ATHEEFA MUNAWERY, M. MAHESH H., KAMALABAI KOODAGI, B. DIVYA AND D. K. SURESH, 2026. Impact assessment of cluster frontline demonstration on different pulse crop in Mandya district of Karnataka. *Int. J. of Agric. Res.,* 9(1): 541-544.	4.27

Publications	NAAS
REKHA. B., S. PAVITHRA, ATHEEFA MUNAWERY, H. M. MAHESH., KAMALABAI KOODAGI, B. DIVYA AND D. K. SURESH, 2026, Sustainable economic analysis of integrated farming system in Mandya under southern dry zone of Karnataka for need based technology application and capacity building. *Int. J. of Agric. Res.,* 9(1): 631-638.	4.27
RENUKASWAMY N. S, GANAPATHI M, KISHORE S.M, S J KIRANKUMAR, JAYA KISHORE ANKIREDDYPALLI, SHASHIKALA B., 2025, Bio-efficacy and Phytotoxicity Analysis of SV FRUITER for Tomato Production (Research Article) In, *Asian Research Journal of Agriculture*, 18(4): 340-349.	4.86
RENUKASWAMY N. S, GANAPATHI M., SHIVAPUTRA BAMMANAHALLI, S. J. KIRANKUMAR, JAYA KISHORE ANKIREDDYPALLI, NIKHIL B. K. AND BHARTHISHA, S. M., 2026, Assessment of efficacy and crop safety of SV KITONE on pea (Pisum sativum L.). *International Journal of Agriculture and Nutrition*, 8(2): 22-25.	4.69
RENUKASWAMY N. S., GANAPATHI M, GAJENDRA KHIDRAPURE, SJ KIRANKUMAR, JAYA KISHORE ANKIREDDYPALLI, NIKHIL B K AND KISHORE S M., 2026, Bio-Efficacy and Phytotoxicity of SV SN 40 on Okra (Abelmoschus esculentus L.). *International Journal of Agriculture Extension and Social Development,* 9(2): 96-99.	5.04
RENUKASWAMY N. S., GANAPATHI M, SHIVAPUTRA BAMMANAHALLI, SJ KIRANKUMAR, JAYA KISHORE ANKIREDDYPALLI, NIKHIL BK AND BHARTHISHA SM., 2026, Evaluation of bio-efficacy and phytotoxicity of SV CANTER on peas (Pisum sativum L.). *International Journal of Research in Agronomy*, 9(2): 242-244.	5.20
RENUKASWAMY N. S., GANAPATHI M., GAJENDRA KHIDRAPURE, S. J. KIRANKUMAR, JAYA KISHORE ANKIREDDYPALLI, NIKHIL B. K AND KISHORE S. M., 2026, Bio-efficacy and phytotoxicity assessment of SVK DRIP bio-stimulant on okra (Abelmoschus esculentus L. Moench)" *International Journal of Horticulture and Food Science* , 8(1): 95-100.	4.74
RENUKASWAMY N. S., GANAPATHI, M., KISHORE, S. M., S. J. KIRANKUMAR, SHASHIKALA B. AND JAYA KISHORE ANKIREDDYPALLI, 2026, Safety and effectiveness of SV59 for enhancing okra crop production. *International Journal of Advanced Biochemistry Research,* SP10(1): 1037-1040.	5.29
RENUKASWAMY, N. S, GANAPATHI M, KISHORE S.M, S.J KIRAN KUMAR, JAYA KISHORE ANKIREDDYPALLI AND NIKHIL B, K., Assessment of bio-efficacy and safety of SV FULORA biostimulant on growth, yield and quality of tomato (Solanum lycopersicum L.). (Research Article) In, *International Journal of Advanced Biochemistry Research,* SP-9(12): 1737-1740.	5.28
RENUKASWAMY, N. S, GANAPATHI, M., KISHORE S. M., S. J. KIRAN KUMAR, JAYA KISHORE ANKIREDDYPALLI AND CHETHAN M.N., 2025, Impact of SV SUGARBAN on growth, yield and crop safety of tomato (Solanum lycopersicum L.). *International Journal of Research in Agronomy,* 8(12): 1210-1216.	5.20
RENUKASWAMYN, S., GANAPATHI, M., KISHORES, M., S. J. KIRAN KUMAR, JAYA KISHORE ANKIREDDYPALLI AND NIKHIL B.K., 2026, Evaluation of bio-efficacy and phytotoxicity of SVSIZE BUILDER on tomato (Solanum lycopersicum L.)" (Research Article). *International Journal of Agriculture and FoodScience*, 8(1): 81–84.	4.97
RESHMA K., SARVAJNA B. SALIMATH, DHANANJAYA B. C., THIPPESHAPPA G. N., RAVIKUMAR M. AND RAGHAVENDRA S., 2026, Fertility Status in Arecanut (Areca Catechu L.) Growing Soils of Malnad Region, India. *International Journal of Plant & Soil Science,* 38 (1): 338-362.	5.07
RESHMA, K., SALIMATH, S. B., ARUN, C. KANAGALABAVI, 2026, Charecterisation of Calcium and magnesium status in arecanut (Areca catechu L.) growing soils of Koppa, Shringeri and Teerthalli Taluks of the Malnad region. *International Journal of Plant and Soil Science.* 38(4): 176-193.	5.01
RESHMA, K., SALIMATH, S. B., DHANAJAYA, B. C., THIPPESHAPPA, G. N., RAVIKUMAR, M. AND RAGHAVENDRA, S., 2026, Fertility Status in Arecanut (Areca catechu L.) Growing Soils of Malnad Region, India. *International Journal of Plant and Soil Science,* 38(1): 338-362.	5.01
ROHAN, R., JADEYAGOWDA, M., NAVEEN, N. E., SHANKAR, M. AND SHILPASHREE, Y. P., 2025, Effect of different levels of nitrogen and potassium on fodder maize (Zea mays L.) productivity under irrigated condition in coastal Karnataka during late rabi season. *International Journal of Research in Agronomy*. 8(3): 56-59.	5.20
ROHINI B. S., SUNIL JOSHI AND SUCHITHRA KUMARI M. H., First record of Uroleucon pseudoambrosiae (Olive) and Hyperomyzus pallidus Hille Ris Lambers (Hemiptera: Aphididae from India with a key to the aphids infesting Sonchus arvensis, *Indian*	5.24

Publications	NAAS
Journal of Entomology, 78(1): 97-104. DOI:10.55446/IJE.2025.3341 ISBN: 0974-8172	
RUDRAGOUDA AND GIRIJESH, G. K., 2025, Carbon stock and ecosystem benefits of shaded coffee systems in India. *International Journal of Advanced Biochemistry Research*, 9(1): 444-451.	5.29
RUDRAGOUDA AND GIRIJESH, G. K., 2025, Evaluating Coffee performance under different shade patterns in the Central Western Ghats, India. Tropical *Agriculture Journal*, 7: 1699037.	6.40
RUDRAGOUDA AND GIRIJESH, G. K., 2025, Shaded agroforestry system: A review on enhancing coffee growth, yield and sustainability, *International J. of Research in Agronomy,* 8(1): 251-259.	5.20
RUDRAGOUDA F CHANNAGOUDA, NAVEEN NE AND GAJENDRA T.H, 2025, Millet: A Promising Crop for Food and Nutritional Security of Urban and Rural Households, *Journal of Advances in Biology & Biotechnology,* 27(10): 1412-1420.	5.20
RUDRAGOUDA F CHANNAGOUDAR, GAJENDRA KHIDRAPURE AND SHIVAPUTRA BAMMANAHALLI, 2025, Assessment of diversity, sustainable yield index, value index and system economic efficiency of organic and conventional farmers of Karnataka state, India. *Int. J. Res in Agron*. SP-7(6): 180-186.	5.20
RUDRAGOUDA F. CHANNAGOUDA, NAVEEN N. E. AND GAJENDRA T. H., 2025, Performance of redgram (Cajanus cajan) genotypes under rainfed situation of central dry zone of Karnataka, *International Journal of Research in Agronomy,* 2024, 7(1): 286-288.	5.20
RUDRAGOUDA, C. S. AND GIRIJESH, G. K., 2025, Litter dynamics and nutrient contributions in Arabica coffee agroforestry systems under varied shade regimes in the Central Western Ghats, India. *European Journal of Applied Sciences*, 13(1): 335-351.	7.00
RUDRAGOUDA, GIRIJESH, G. K., NAGARAJA, J. S., DEVAGIRI, G. M., VEERANNA, H. K., NAGARAJAPPA ADIVAPPAR, DINESH KUMAR, M. AND SOMSHEKAR GOUDA PATIL, 2025, Shaded agroforestry systems: A review on enhancing coffee growth, yield and sustainability, *International Journal of Research in Agronom,* 8(1): 251-259.	5.20
RUDRAGOUDA, GIRIJESH, G. K., NAGARAJA, J. S., DEVAGIRI, G. M., VEERANNA, H. K., NAGARAJAPPA ADIVAPPAR, DINESH KUMAR, M. AND SOMSHEKARGOUDA PATIL, 2025, Carbon stock and ecosystem benefits of shaded coffee systems in India: Implications for biodiversity and climate resilience. *International Journal of Advanced Biochemistry Research*; 9(1): 444-451.	5.29
RUDRAGOUDA, GIRIJESH, G. K., NAGARAJA, J. S., VEERANNA, H. K., NAGARAJAPPA ADIVAPPAR, DEVAGIRI G. M., DINESH KUMAR, M. NADAF S. A. AND SUCHITRA M. A., 2025, Litter Dynamics and Nutrient Contributions in Arabica Coffee Agroforestry Systems Under Varied Shade Regimes in the Central Western Ghats, India. *European Journal of Applied Sciences,* 13(1): 335-351.	7.00
SACHIN KUMAR, H. M., DUSHYANTHA KUMAR, B. M., KRISHNAMURTHY, S. L., PATTANASHETTI, S. K., GIRIJESH G. K. AND HALINGALI, B. I., 2025, Exploring Dynamics of Genetic variability, heritability and character association in Rice (Oryza sativa L.). *Journal of advances in Biology & Biotechnology*, 28 (2): 52-58.	5.30
SACHIN, M. L., H. K. VEERANNA, S. D. SHARANABASAPPA, N. E. NAVEEN, H. D. SHILPA, AND S. K. ADARSHA. 2025. Efficacy of Nano DAP as a supplement to conventional phosphorus and its impact on roots, yield and economics. *Plant Science Today,* 12: 6677.	6.50
SACHIN, M. L., H. KVEERANNA, SHARANABASAPPA DESHMUKH, N. E. NAVEEN, H. D. SHILPA AND S. K. ADARSHA, 2025, Efficacy of Nano DAP as a supplement to conventional phosphorus and its on roots, yield and economics, *Plant Science Today*, https://doi.org/10.14719/pst/6677.ISSN: 2348-1900	5.20
SACHIN, S., H. K. VEERANNA, ANCHAL DASS, M. N. HARISH INGUDAM BHUPENCHANDRA, G. A. RAJANNA,MANJANAGOUDA S. SANNAGOUDAR, KADAGONDA NITHINKUMAR, VIJAY PRATAP, B. N. NIRANJAN, G. V. SUMANTH KUMAR.AKSHAY KUMAR YOGI', B. R. PRAVEEN, RAGHAVENDRA H. RR, KAVITA KUMARI, DEVIKA A. R. AND ARJUN SINGH, 2025, Sewage water and sludge co-implementation effects on soil properties and green chilli in Typic Haplustalf of southern India, *Frontiers in Agronomy*, 8: 1718217.	5.70
SAGAR, N., K. P. SURESH, SHANKARAPPA SRIDHARA, BALANAGOUDA PATIL, C. A. ARCHANA, YAMINI SRI SEKAR, Y.B., NAVEESH, A. S. NANDAN AND R., SUSHMA, 2025, Precision detection of grapevine downy and powdery mildew diseased leaves and fruits using enhanced ResNet50 with batch normalization. *Computers and Electronics in Agriculture,* 232: 110-144.	13.70

Publications	NAAS
SAHANA, D. P., KANTHARAJ, Y., RATHOD, J. M., CHAITANYA, H. S., LAKSHMANA, BINDU, H., & AMRUTHA VARSHINI, B. M., 2025, Assessment of physical and chemical parameters of jackfruit seed flour based gulab jamun mix. *Plant Archives*, 25(2): 2729.	4.50
SAHANA, D. P., Y. KANTHARAJ, JYOTI M. RATHOD, H. S. CHAITANYA, LAKSHMANA, H. BINDU AND B. M. AMRUTHA VARSHINI, 2025, Assessment of Physical and Chemical Parameters of Jackfruit Seed Flour-Based Gulab Jamun Mix. *J Plant Archives.* 25(2) - 2729-2735	5.59
SALIMATH, S. K., RAMAKRISHNA HEGDE, GANAPATI, G., 2025, Growth and wood anatomical properties of Acacia auriculiformis A. Cunn. ex Benth. planted under varied climatic conditions in Karnataka. *Eur. J. Forest. Res.,* 145: 25. https://doi.org/10.1007/s10342-025-01845-	8.60
SANDEEP, V., KENCHAPPA, R., DESHMUKH, S. S., HEGDE, J.N., ADIVAPPAR, N. AND HOSAMANE BASAVARAJAPPA, M., 2025, Lethal and sublethal effects of chlorfenapyr on the life history and population parameters of F1 and F2 generation of Tetranychus urticae Koch (Acari: Tetranychidae). *Phytoparasitica*, 53(5): 1-11.	7.90
SANDEEP, V., RAJASHEKHARAPPA, K., DESHMUKH, S. S., ACHARYA, R., BELLANKI, A., & TEJASHREE, G. N., 2026, The sublethal effects of cyenopyrafen on life table and population traits of predatory mite, Neoseiulus longispinosus (Mesostigmata: Phytoseiidae) in F1 generation. *Experimental and Applied Acarology,* 96(2): 13.	8.40
SANDEEP, V., RAJASHEKHARAPPA, K., DESHMUKH, S. S., CHINMAYI, S., DYAMANGOUDA, P. AND SHANTHKUMAR, S., 2025, The effects of Cyenopyrafen on life history and population parameters of *Tetranychusurticae(Acari: Tetranychidae). Syst. Appl. Acarol.,* 30(12): 2277-2292.	7.30
SANDEEP, V., RAJASHEKHARAPPA, K., S. DESHMUKH, S., CHINMAYI, S., BOOMIKA, K., BELLANKI, A. AND SHANTHKUMAR, S., 2025, Effects of fenpyroximate on the life history traits and population growth of *Tetranychusurticae (Trombidiformes: Tetranychidae). Int. J. Acarol.,* 51(7-8): 556-564.	6.90
SANDEEP, V., RAJASHEKHARAPPA, K., SHARANABASAPPA, S. D., JAYALAXMI, N. H., NAGARAJAPPA, A. AND MALLIKARJUNA, H. B., 2025, The effects of chlorfenapyr on the life history traits and population parameters of Neoseiuluslongispinosus Evans (Mesostigmata: Phytoseiidae). *Acarologia,* 65(3): 887-899.	7.10
SANGA THEJASWINI, SHARANABASAPPA S. DESHMUKH, BAGIVALU CHIKKEGOWDA HANUMANTHASWAMY, THOGALERI MATT SOUMYA, HOSAMANE B MALLIKARJUNA, GADI V.P. REDDY, 2025,Estimation of the Level of Economic Injury of Fall Armyworm (Spodoptera frugiperda) on Maize, Southwestern Entomologist 50(3): 1-17	6.40
SANGAMESH Y. VAGGAR, NAGARAJA M. S., CHAMPA B. V., ANJALI M. C., PRADEEP S. AND ANAND S., 2025, Comparison of different rock phosphate based nutrient sources on chrysanthemum (Dendranthema grandiflorum L) in low pH soils, 2026, *International Journal of Research in Agronomy*, 9(2): 195-199.	5.20
SANGANAGOUDA, H. R. BHOOMIKA, C. S. RAVI, H. S. CHAITANYA AND G. SUBASHINI Characterization and evaluation of nutmeg (Myristica fragrans Houtt.) genotypes of Coastal Karnataka for yield attributes *International Journal of Advanced Biochemistry Research* 2025; SP-9(10): 931-935.	5.29
SANGAPPA, RAFI, D, LAXMI, B, SRINIVASA, B. K. AND TARA, S. C., 2025, Methodology standardization for assessing leadership patterns among postgraduate agricultural students. *Pla. Sci. Tod.,* 12(sp4): 01-08.	6.80
SANJANA, J., D. THIPPESHA, BHARATHKUMAR, M. V., LAKSHMAMA, D. AND HOASAGOUDAR, G. N., Heterosis Studies for Yield and Quality traits in Tomato (*Solanum lycopersicum* L). *International Journal of Advanced Biochemistry Research,* 2025; *SP*-9(10): 1459-1471.	5.29
SANJANA, J., D. THIPPESHA, M. V. BHARATHKUMAR, D. LAKSHMAMA, AND G. N. HOASAGOUDAR, 2025, Heterosis Studies for Yield and Quality traits in Tomato (Solanum Lycopersicum. L). *Int. J. Adv. Biochem. Res.,* SP-9(10): 1459-1471.	5.29
SANNIDHI SAMPAGAVI, HEMLA NAIK B, CHANDRASHEKER S Y, LAXSHMANA D AND GANAPATHI M, 2025, Performance of elite genotypes of lisianthus (Elustoma grandiflorum Shinn.) under naturally ventilated polyhouse, 2025, *International Journal of Advanced Biochemistry Research*, 9(9): 991-995.	5.29
SARASWATI, M., HARISCHANDRA NAIK, R., PALLAVI, M. S., BHEEMANNA, M., PARAMASIVAM, M., PAVAN KUMAR, POORNIMA, G., RATNAMMA, P., SUJAY, H., NAGARAJ NAIK, M., SAROJA RAO, N. AND PRABHURAJ, A., 2025, Lc–Ms/Ms and Gc–Ms/Ms quantification of pesticide residues in paddy grains and processed rice and dietary risk assessment. *Microchemical Journal*, 212: 113391.	10.90

Publications	NAAS
SARIKA REDDY D, HEMLA NAIK B, THIPPESHA D, THIPPESHAPPA, GN AND NANDISH MS, 2025. Impact of different sources of nutrition & plant growth promoting Rhizobacteria (PGPR) on growth and yield of cucumber (Cucumis sativus L.) under naturally ventilated poly house. *International Journal of Advanced Biochemistry Research*, SP-9(10): 43-48.	5.29
SATHEESHA, N., MARUTHESH, A. M., SHRUTI NAYAK, 2025, Health morbidity and life style status of patients suffering from Chronic disorder. *International Journal of Advanced Biochemistry Research,* 9(9): 565-570.	5.29
SATHEESHA, N., MARUTHESH, A. M., SHRUTI NAYAK, 2025, Health status, symptoms of chronic disorders, family history and occurrence of Chronic disorders among patients with different treatment methods. *International Journal of Advanced Biochemistry Research,* 9(9): 435-439.	5.29
SATHVIKA INDU, N. R, H. K. VEERANNA, KUMAR NAIK. A. H, SHARANABASAPPA S. DESHMUKH AND DHANANJAYA B. C., Effect of different spacing and fertilizer levels on quality of new paddy var. Sahyadri sindhura, *Plant Archives*, 2026, 26(1): 12-18.	5.20
SATISH NAIK, KIRAN KUMAR R. PATIL, MALLIKARJUNA M. C. AND RAMESHA Y. S., 2024, Agave fibre extraction: A sustainable agro-based enterprise in dry regions of Karnataka. *International Journal of Agriculture Extension and Social Development*. 7(12): 327-331.	5.04
SHANKAR, M., SATHEESHA, N., JAYAPRAKSH, R., MARUTHESH, A. M., VIDYASHREE, S. M., 2025, Performance of Evaluation of Cashew processing units in Coastal Karnataka. *International Journal of Agriculture Sciences,* 17(4): 13740-13742.	4.18
SHANKAR, M., SATHEESHA, N., JAYAPRAKSH, R., VIDYASHREE, S. M., MARUTHESH A. M., 2025, Design, Development and Performance evaluation of a cashew fruit juice extractor. *International Journal of Agriculture Sciences,* 17(4): 13736-13739.	4.18
SHARANAPPA, NIRANJANA KUMARA B., MANJUNATHA B., SHARANAPPA KURI, GANGAPPAGOUDA BIRADAR AND HADI HUSAIN KHAN, 2025, Biodiversity of major predators associated with stem borers in rice ecosystem of Kerala, India. *International Journal of Advanced Biochemistry Research*, 9(8): 1491-1493.	5.29
SHASHANK, M. S., SHASHIKALA, S. K.., NIRANJANA KUMARA, B., GANAPATHI, M. AND PAVITRA, A. H., 2025, Correlation and path coefficient analysis of yield and yield attributing traits in pigeonpea (Cajanus cajan (L) Mill Sp, *Asian J. Soil Sci. Plant Nutr*.11(4): 143-150.	5.06
SHEETHAL PANITHALA, K. B., RAJANNA, SATYAVEER, HARSHA NAYAK AND SRUTHISREE, C., 2025, Assessment of Genetic Variation among Hatchery Populations of the Indian Major Carps, Catla, Labeocatls (Hamilton, 1822) using RAPD markers. *Uttar Pradesh Journal of Zoology,* 46(1): 86-97.	5.24
SHILPA P. CHOWTI AND SARASWATHI J. M., 2025, Feasibility of Recycling of Municipal Solid Waste in selected Municipal Corporations of Karnataka, India: An Economic Analysis. *Journal of Scientific Research and Reports*, (3)4: 228-238.	5.17
SHIVARAJ K., HARISH BABU B.N., LAKSHMANA D., GANAPATHI M., DHANANJAYA B.C., BHOOMIKA V.S. AND SHREYA S. N., 2025, Genetic Variability and Correlation Study Among Advanced Breeding Lines of Groundnut (Arachis hypogaea L.). 2026. *Plant Archives,* 26(1): 1030-1037.	5.20
SHIVASHANKAR, SADASHIV NADUKERI, RAVIRAJA, G. SHETTY, GANAPATHI, M., SHASHIKALA KOLAKAR AND SREEDHAR, R. V., 2025, Determining the Impact of Moisture Stress on Leaf Traits of Chia (*Salvia hispanica* L.). *Journal of Advances in Biology & Biotechnology*, 28(8): 1727-1733.	5.30
SHRAVANI, R., NAGARAJAPPA ADIVAPPAR, SHIVAKUMAR, B. S., RAJASHEKARAPPA, K. AND NAGARAJA, M. S., 2025, Studies on correlation and genetic divergence in passion fruit (*Passiflora* spp) genotypes. *Journal of Farm Science*, 38(3): 1-5.	4.91
SHREEDEVI BADIGER, NATARAJ S. K., SATISH K. M., CHAITANYA, H. S., SRINIVASA, V. HARISH, B. M., 2025, Effects of pruning and growth regulators on off-season flower induction in Udupi Jasmine. *Indian J. Hortic*. 82(2): 217-222.	6.00
SHREESHAIL SONYAL, NAGARAJAPPA ADIVAPPAR, B. GANGADHARA NAIK, S. SRIDHARA, R. GIRISH, S. PRADEEP, V. B. NARGUND, S. D. SHARANABASAPPA, N. ANJAN KUMAR, PAVITRA, and D. RASHMI, 2025, Occurrence of ginger foliar disease complex epidemics: *Xanthomonas* leafblight, *Proxipyricularia* blast and *Colletotrichum* leaf spot in the Western Ghats of Karnataka, India. *Pest Management in Horticultural Ecosystems*, 31 (1): 86-93.	5.41

Publications	NAAS
SHREESHAIL SONYAL, ADIVAPPAR NAGARAJAPPA, H. S. MAHESHA, GANGADHARA B. NAIK, SHARANABASAPPA S. DESHMUKH, ANJAN KUMAR NAIK, PRADEEP GOPAKKALI AND NARGUND, V. B., 2025, Occurrence of Novel Arepaviruses in Major Arecanut Plantations of Karnataka, India. *Journal of Mycology and Plant Pathology,* 55(3): 228-235.	6.10
SHREESHAIL SONYAL, GANGADHARA NAIK, B. NAGARAJAPPA ADIVAPPAR, NARGUND, V. B. MAHESHA, H. S., SHARANABASAPPA, S. DESMUKH, ANJANKUMAR NAIK AND PRADEEP GOPAKALLI, 2025, Spatial distribution of two novel Arepaviruses/ Chinese viruses in major arecanut plantations growing areas of Karnataka, India. *Agricultural Mechanization in Asia Africa and Latin America*, 55(12): 1-5.	6.30
SHREESHAIL SONYAL, NAGARAJAPPA ADIVAPPAR, B. GANGADHARA NAIK, S. SRIDHARA, R. GIRISH, S. PRADEEP, V. B. NARGUND, S. D. SHARANABASAPPA, N. ANJAN KUMAR, PAVITHRA AND D. RASHMI, 2025, Occurrence of ginger foliar disease complex epidemics: Xanthomonas leaf blight, Proxi pyricularia blast and Colletotrichum leaf spot in the Western Ghats of Karnataka, India, *Pest management in horticultural ecosystems,* 31(1): 110-117.	5.14
SHREESHAILSONYAL, ADIVAPPAR NAGARAJAPPA, H. S. MAHESHA, GANGADHARA B. NAIK, SHARANABASAPPA S. DESHMUKH , ANJAN KUMAR NAIK, PRADEEP GOPAKKALI AND NARGUND, V. B., 2025, Occurrence of Novel Arepa viruses in Major Arecanut Plantations of Karnataka. *India. J. Mycol. Pl. Path.,* 55(3).	5.5
SHREYA, N., C. M. KALLESHWARASWAMY, M. SHANKARAMURTHY, G. K. GIRIJESH, SHARANABASAPP S. DESHMUKH, K. RAJASHEKARAPPA AND B.V. CHAMPA, 2025, Redescription of Rawania petasata (Melichar) (Hemiptera, Cicadellidae, Typhlocybinae) with a key to genera of Empoascini related to genus Rawania Ghauri of Oriental region, 2025, *Entomon*, 50(4): 397-404.	5.24
SHREYA, N., KALLESHWARASWAMY, C. M., SHANKARAMURTHY, M., GIRIJESH, G. K., DESHMUKH, S. S., RAJASHEKHARAPPA, K. AND CHAMPA, B. V., 2025, Redescription of Rawania petasata (Melichar) (Hemiptera, Cicadellidae, Typhlocybinae) with a key to genera of Empoascini related to genus Rawania Ghauri of Oriental region. *Entomon*, 50(4): 396-404.	5.24
SHRIDEVI A. JAKKERAL, NACHIKETHA T. K., THIPPESHAPPA G. N., JAYASHREE S., ARATHI YADAWAD AND ARCHANA B., 2025, Studies on Genetic Variability, Heritability and Genetic Advance for Quantitative Traits in Red Rice (Oryza sativa L.) Mutant Lines. *Journal of Rice Research,* 18(1).	4.05
SHRIDEVI, A. J., HULMANI, N. B., DHANANJAYA, B. C., SHASHIKALA, S. K., BASAVARAJ, I. H., YADAWAD, A., DHANALAKSHMI, T. N. AND ARCHANA, B., 2025, Genetic diversity studies for morphological characters and micronutrient content in red rice germplasm. *Electronic J. Pl. Breed.,* 16(2): 275-287.	5.29
SHRUTI NAYAK, MARUTHESH A. M., SATHEESHA, N., PRATIBHA H. DEVARAMANE, 2025, Development and evaluation of biscuits enriched with jackfruit seed flour. *International Journal of Advanced Biochemistry Research*, 9(9): 1646-1650.	5.29
SHRUTI, P. G., RASHMI, R., MAHANTESH, P. S. AND S. S. SAMPAGANVI, 2025, Morphological assessment of exotic lettuce (Lactuca sativa L.) under naturally ventilated polyhouse at Central dry zone of Karnataka. *Journal of Farm Sciences.*	4.30
SHWETA D., D. THIPPESHA, G.C SANDHYA, C. K. PRAMILA AND M. R. NAMRATHA, 2025, Assessment of appemidi mango (Mangifera indica L.) cultivars for propagation through softwood grafting. *Intr. J. Adv. Biochem. Res.,* SP9(10): 660-662.	5.29
SIDDHAROOD MARAGAL, BOMMESH J. C, SIDDARUDH SINGADI, NINGARAJ DALAWAI AND NAVEENA., K. P., 2024, Systematics, Taxonomy and Genetic Resources of Cucumber for Successful Utilization in Breeding and Genetic Improvement, *J. of Pl. Devel. Sci.,* 16(10): 381-391.	5.00
SINGH, U. K., KORAV, S., KUMAR, S. AND SUJATHA, H. T., 2025, Influence of Planting Systems and Nutrient Management on Maize Growth, Yield and Light Interception in a Maize-Soybean Intercropping System. *Indian Journal of Agricultural Research*, 59(10): 1-6.	5.60
SINGH, U. K., SUJATHA, H. T., KORAV, S., JADHAV, K. P. AND ADISHESHA, K., 2025, Impact of Maize-legume Intercropping on Soil Fertility Management: A Review. *Agricultural Reviews*, 1-11.	4.80

Publications	NAAS
SOUMYA M KURIYAVAR, BASAVALINGAIAH, HONNAPPA H.M., NANDISH M.S. AND SHILPASHREE Y.P., 2025, Assessing the influence of different farming practices on yield, quality and economics of different soybean varieties, *International Journal of Research in Agronomy, 8(11): 239*	5.20
SOWMYA, H. S., KIRAN KUMAR, R. PATIL AND Y. S. RAMESHA, 2024, Economic impact of milk price incentive scheme on dairy farming in Karnataka. *Indian Journal of Dairy Science,* 77(6): 560-570.	5.24
SRI HARSHA H.R., SADASHIV, N., BHOOMIKA. H.R., SHASHIKALA, S. K. AND KRISHNA, R.P., 2026, Evaluation of black pepper (Piper nigrum L.) genotypes for growth yield and quality traits. *Plant Arch.,*26(1). 1202-1210.	5.59
SRIDHARA, S., THIMMAREDDY, H., HAROLI, M., BAL, S. K., DAS, B., JHA, P. K. AND PRASAD, P. V. V.,2025, Assessing future maize water demand in Karnataka under CMIP6 climate projections: model evaluation and CROPWAT simulations, *Agricultural Water Management*, 318: 109720.	12.50
SRIVIJAY S. MALIPATIL, HARISH BABU, B. N, DUSHYANTHA KUMAR, B. M, LAKSHMANA, D, RAVIKUMAR, G. H AND RAGHAVENDRA, S., 2025, Genetic Variability and Correlation Analysis in the F2 Population of the Cross, TMV2 × ICGV 16690 for Improving the Oleic Acid Content in Groundnut. *Journal of Advances in Biology & Biotechnology*, 28(5): 275-283.	5.30
SUBHASHINI, D. A. J. SHRIDEVI, B. M. DUSHYANTHA KUMAR, G. N. THIPPESHAPPA AND K. M. SATISH, 2025. Genetic variability and character association studies in red rice genotypes under coastal saline condition. *International Journal of Adv. Biochemistry Research,* SP-9(10): 2142-2146.	5.29
SUBRAMANI, M. K., SHARMA, SATYANDR, ALI SYED, 2025, Library Services and Resource Utilization: A Case Study from College of Forestry, Sirsi, Uttara Kannada District, Karnataka. *International Journal of Agriculture Extension and Social Development,* 8 (10): 698-70.	4.56
SUBRAMANI, M., 2025, Assessment of library services and resource utilization at Forest College and Research Institute, Mettupalayam, Tamil Nadu. *International Journal of Agricultural Invention,* 10(2): 305-313.	5.04
SUCHITHRA KUMARI M.H., DHARNA BYSEN, JAYANTH J.P., HIMANSHU BEHRA, BARINDRAJIT SINGH AND AMITH LOHAR Insect behaviour modulation using pheromones: trends and applications, *Uttar Pradesh Journal of Zoology*, 46(11): 175-185 DOI:10.56557/upjoz/2025/v46i115017 ISBN: 0256-971X	5.24
SUDARSHAN VARMA, ANAND, S., RAVIKUMAR, D., THIPPESHAPPA, G. N., DEVAGIRI, G. M., PRADEEP, S AND NAGARAJA, M. S., 2025, Assessment of extent of soil sealing and land use dynamics along the rural-urban gradient of Shivamogga using Worldview-2 imagery. *Pl. Arch*., 25: 2258-2262.	5.59
SUDHARANI, N., RUDREGOWDA, F., MANJUNATH, B. KUDARI, SUNIL, C., SHRUTI NAYAK, ANJALI, M. C., BASAVALINGAIAH AND MARUTHESH, 2025, Nano priming: An emerging technology in medicinal and aromatic crops. *Int. J. of Advanced Bio. Res.*, 9(8): 931-939	5.29
SUDHARANI, N., SUNIL, C., ANJALI, M. C., BASAVALINGAIAH, MARUTHESH AND SHRUTI NAYAK, 2025, Natural deep eutectic solvent (NADES)- A sustainable method for the extraction of natural compounds. *Int. J. of Advanced Bio. Res*., 9(8): 924-930.	5.29
SUDHARANI, N., SUNIL, C., UMME SEEMA, JEEVAN, H. R., ANJALI, M. C., SHRUTI NAYAK AND MARUTHESH, 2025, Beyond the nut: Unlocking the potential of cashew apple processing. *Int. J. of Advanced Bio. Res,* 9(9): 31-35.	5.29
SUJITH, K. M., JAYALAXMI NARAYAN HEGDE, R. R. RACHANA, L. HANUMANTHARAYA, K. RAJASHEKHARAPPA, B. GANGADHAR NAIK AND S. RAGHAVENDRA,2025, New distribution records of thrips (Thysanoptera: Terebrantia) from Karnataka, India. *Pest Management in Horticultural Ecosystems*, 31(1): 165-171.	5.14
SUMUKHA N. MAVARKAR, A. Y. HUGAR, N. S. MAVARKAR AND GANAPATHI, 2025, Physiological growth indices of field bean (Lablab purpureus (L.) Sweet) as influenced by foliar application of nano DAP. *International Journal of Research in Agronomy*, 8(9): 900-905. DOI: https://www.doi.org/10.33545/2618060X.2025.v8.i9m.3872	5.20
SUMUKHA N. MAVARKAR, A. Y. HUGAR, N. S. MAVARKAR AND GANAPATHI, M., 2025, Nano DAP for enhanced growth and yield of field bean (lablab purpureus l. Sweet) under southern transitional zone of Karnataka india, *Plant Archives*, 25(2): 1897-1904.	5.20

Publications	NAAS
SUNIL, C., CHANDAN, B. M., JEEVAN, H. R., PRAVEEN, V. KADAM AND UMME SEEMA, N., 2025, Effect of Foliar Application of Nano and Conventional Urea on Nitrogen Up take and Use Efficiency in Ragi (Eleusine coracana). 28(2): 852-861.	5.30
SUNIL, C., SHAKUNTALA, B. G., JEEVAN, H. R. AND UMME SEEMA, N., Response of groundnut to biochar application with respect to quality parameters, nutrient uptake and soil properties. *Int. of Research in Agronomy* 9(4): 22-28.	5.20
SUPRIYA K. SALIMATH, RAMAKRISHNA HEGDE AND CLARA MANASA, P. A., 2025, A review on the effect of climate change on wood anatomical characters. *European Journal of Forest Research,* 144(3): 655-667.	8.60
SUSHMA N., GANAPATHI, RAVIKUMAR D., SALIMATH, S. B., SRIDHAR, R., BARKER R. D., 2025, Evaluation of soil and biomass carbon stock across different land use systems in the Vitalapura sub-watershed, Kadur taluk, Chikkamagaluru district-Karnataka, India. *Plant Science Today 2026*, 13(sp1): 01–08. https://doi.org/10.14719/pst.12590	6.70
SUSHMA, N., GANAPATHI, RAVIKUMAR, D., SARVAJNA B SALIMATH, SHRIDHAR, R., AND RAJASHEKAR D. BARKER, 2025, Geospatial Assessment and Mapping of Soil Fertility Status in the Ballakere Micro-Watershed of Vitalapura Sub-Watershed. *Archives of Current Research International,* 25(10): 448-65.	5.13
SUSHMA, N., GANAPATHI, RAVIKUMAR, D., SARVAJNA B. SALIMATH, SHRIDHARA, R. AND RAJASHEKAR D. BARKER, 2025, Geospatial Assessment and Mapping of Soil fertility status in Ballakere Micro watershed of Vitalapura subwatershed, *Archives of Current Research International,* 25(10): 448-465.	5.13
SUSHMA, N., GANAPATI, RAVIKUMAR, D., SARVAJNA, B. SALIMATH, SRIDHARA, R. AND RAJASHEKHAR, D. BARKER, 2025, Taxonomic classification of soils in the Vitalapura sub-watershed of Kadur taluk, Chikkamagaluru district Karnataka, India, *Journal of Scientific Research and Reports,* 31(11): 1169-1178.	5.17
SUSHMA, N., RAVI, C. S., BHOOMIKA, H. R., NAVEEN, N. E. AND ROHINI M. R., 2025, Study on chemical weed management practices and its impact on Crop growth and bioactive compounds of Indian pennywort (Centella asiatica L.). *Plant Archives*, 25(1): 1643-1650.	5.59
SWAROOP HG, GAJENDRA T. H, C. SUNIL, VINAYAKUMARA H. M. AND BHARATHKUMAR M. V., 2025, Knowledge level of farmers on cashew cultivation technologies, *International Journal of Agriculture Extension and Social Development*, 8(11): 441-443.	5.04
SWAROOP, H.G., GAJENDRA, T., H., C. SUNIL, VINAYAKUMARA H.M AND BHARATHKUMAR M. V., 2025, Technological gap in adoption of recommended cashew nut cultivation in Dakshina Kannada, *International Journal of Agriculture Extension and Social Development,* 8(11): 437-440.	5.04
SWATHI, E. S., Y. KANTHARAJ, M. P. RAVISHANKAR, C. S. RAVI, N. SHRUTHI, A. SRINATH, H. BINDU AND T. P. BHARATHKUMAR, 2025, standardization of ingredients for development of kokum rind powder chewable tablets. *J.Pant Archie vies* 25(2), 2478-2484	
TAKALKAR, S.A., MURALI MOHAN, S., NAGESH, P., DHLIWAYO, T., BHASKARA NAIDU, P., BOREGOWDA, S.C., KACHAPUR, R.M., KANWADE, D.G., MAHADEVU, P., SINGH, N.K., INJETI, S.K., MANJUNATHA, B.K., PATTANASHETTI, S.K., RAVINDRA, B.G., VIVEK, B.S., 2026. Diverse and stable male sterile tropical Asian maize inbred lines provide strategic opportunities for hybrid development. *Scientific Reports*, 16:344. https://doi.org/10.1038/s41598-025-29738-0	9.80
TANVEER AHMED, MANGALA. K. P AND NAVEENA. K.P., 2025, Impact of training programme on banana farmers' income and welfare in Southern Karnataka. *Int. J. Agri. Ext and Soc. Dev.,* 9(1): 918-921.	5.04
THEJASWINI, SANGA, SHARANABASAPPA S. DESHMUKH, BAGIVALU CHIKKEGOWDA HANUMANTHASWAMY, THOGALERI MATT SOUMYA, HOSAMANE B. MALLIKARJUNA, AND GADI VP REDDY. 2025. Estimation of the Level of Economic Injury of Fall Armyworm (Spodoptera frugiperda) on Maize. *Southwestern Entomologist*, 50(3): 1-17.	6.40
THIPPESH, A., SAHANA, S., KIRAN KUMAR, R. PATIL, GANESH PRASAD, T. S. AND CHAMPA B. V., 2025, Assessment of operational challenges and remedial strategies among agricultural startups in Karnataka, India, *Plant Archives*, 25(2): 2405 -2410.	5.59
VAIBHAVI A. SIDDARAJU, SHARANABASAPPA SHRIMANTARAO DESHMUKH, RAJASHEKHARAPPA, KENCHAPPA, MALLIKARJUNA HOSAMANE B., DUSHYANTHAKUMAR, B. MARULASIDDAPPA AND DAVID MOTA-SANCHEZ, 2026, lethal and sublethal impacts of emamectin benzoate and chlorantraniliprole insecticides on spodoptera frugiperda (j. E. Smith) adults under laboratory conditions. *Entomological News*, 133(1): 19-27.	6.30

Publications	NAAS
VALMIKI, K. D., SHIVAKUMAR, B.S., SRIDHAR, R., RAVIKUMAR, D. AND JAKATIMATH, S., 2025, Effects of bioextracts and its application in enhancing yield characters of pomegranate (Punica granatum L.) cv. Bhagwa under central dry zone of Karnataka. *Int. J. Adv. Biochem. Res.,*9(10): 973-978.	5.29
VANATHI T., BHOOMIKA H. R., RAVI C. S., RAVISHANKAR M. PATIL AND NAGARAJA M. S., Effect of coffee species and roasting levels on biochemical composition and antioxidant properties. *International Journal of Advanced Biochemistry Research,* SP-9(10): 744-748.	5.29
VARSHA, S. C, BASAVARAJAPPA BHOGI, SUDHARANI, N., VIRUPAKSHI ASKI, HARSHA, C. AND BASAVARAJ BEERANNAVAR, 2025, A study on performance of large-scale Adivasimulti-purpose cooperative societies in Karnataka. *International Journal of Agriculture Extension and Social Development,* 8(7): 118-120.	5.04
VARSHINI V., JAYASHREE S., BHAGIRATHI L., RAGHAVENDRA S. AND DIVYA M., 2025, Standardization of Todedevu: A Malnad delicacyof Karnataka *International Journal of Advanced Biochemistry Research,* SP-9(10): 1761-1766.	5.20
VARSHINI, N. V., BHOOMIK, H. R., KANTHARAJ, Y., RAVI, C. S. AND AKSHITHA, H. K., 2025, Influence of Packaging Materials on the Shelf life and Quality of Dried Ginger Rhizomes. *Plant Archives,* 25(1): 2102-2107.	5.59
VARSHINI, V., JAYASHREE, S., BHAGIRATHI, L., RAGHAVENDRA, S. AND DIVYA, M. STANDARDIZATION OF TODEDEVU: A Malnad delicacy of Karnataka. 2025, *International Journal of Advanced Biochemistry Research,* SP-9(10): 1761-1766.	5.29
VEENA, K., HOSAMANI, A., PRABHURAJ, A., HANCHINAL, S., DESHMUKH, S. S., DE FREITAS BUENO, A., & DEEKSHA, M. G. (2025). Performance of four major egg parasitoids as biocontrol agents against Spodoptera frugiperda (JE Smith) (Lepidoptera: Noctuidae) eggs. *Bulletin of Entomological Research*, 1-7.	9.20
VEERABHADRAPPA SANDEEP, KENCHAPPA RAJASHEKHARAPPA, SHARANABASAPPA S. DESHMUKH, JAYALAXMI NARAYAN HEGDE, NAGARAJAPPA ADIVAPPAR, HOSAMANE BASAVARAJAPPA MALLIKARJUNA, 2025, The effects of chlorfenapyr on the life history traits and population parameters of Neoseiulus longispinosus Evans (Mesostigmata: Phytoseiidae), *Acarologia*, 65(3): 887-899.	6.90
VEERABHADRAPPA, S., KENCHAPPA, R., DESHMUKH, S. S., HEGDE, J. N., ADIVAPPAR, N. AND HOSAMANE BASAVARAJAPPA, M., 2025. Lethal and sublethal effects of chlorfenapyr on the life history and population parameters of F1 and F2 generation of *Tetranychusurticae Koch (Acari: Tetranychidae). Phytoparasitica*, 53(5): 1-11.	7.50
VIABHAVI, A. S., DESHMUKH, S. S., KENCHAPPA, R., HOSAMANE, M., MARULASIDDAPPA, D. B., & MOTA-SANCHEZ, D., 2026, Lethal and Sublethal Impacts of Emamectin Benzoate and Chlorantraniliprole Insecticides on Spodoptera frugiperda (JE Smith) Adults under Laboratory Conditions. *Entomological News,* 133(1), 19-27.	6.30
VIDYA V. S., VEERANNA H. K., GIRIJESH G K.1, SOUMYA T.M., THIPPESHAPPA G. N. & GANAPATHIM M., 2026, Sustainable Maize Intensification Through Green Manure Intercrops and Nitrogen Management. Plant Science Today- 2026, 13(sp1): 01-08.	5.60
VIDYA, C. K., UMAMAHESWARAPPA, P., SRINIVASA, V., SHASHIKALA, S. K. AND NAGARAJA, M.S., 2025, Studies on combining ability and heterosis through diallel cross in okra [Abelmoschus esculentus L.] under hill zone of Karnataka. *Int. J. Adv. Biochem. Res.*, 9(11): 491-495.	5.29
VIDYA, V. S., VEERANNA H. K., GIRIJESH G. K., SOUMYA T. M., THIPPESHAPPA G N AND GANAPATHI, M., 2026, Genetic variability, character association and grain quality assessment in segregating rice (Oryza sativa L.) lines of TUNGA × KPR., *Plant Science Today,* 13(1).	6.80
VIDYA, V. S., VEERANNA, H. K., GIRIJESH, G. K., SOUMYA, T. M., THIPPESHAPPA, G. N. AND GANAPATHI, M., 2025, Influence of in-situ green manure intercropping and nitrogen levels on soil microbial dynamics and enzymatic activities in a maize-maize cropping system under the southern transition zone of Karnataka. *International Journal of Research in Agronomy,* 8(12): 113-118.	5.20
VIKAS, J. B., DUSHYANTHA KUMAR, B. M., SANTOSH, P., GAJENDRA, K., BRIJESH, S. A., KARTHIK, N., ANILKUMAR, L. C., DEEPTI, S. T., 2026, Genetic variability for important agronomic traits among advanced breeding lines of rice (Oryza sativa L.). *Plant Archives,* 26(1): 288-292.	5.59
VINAYDHAN, D. R., MEGHANA, V. C., CHIDANANDAPPA, H. M., DHANANJAYA, B. C., JAYAPRAKASH, S. M. AND MADHUSUDANA, 2025, Forms and Distribution of Potassium in soils under paddy (Oryza sativa L.) cover of Bhadra command in Karnataka, India. *J. Expt. Agri. Int.,* 47(10): 332-340.	5.14

Publications	NAAS
VIRUPAKSHI ASKI GAJENDRA, T. H., SUDHARANI., BASAVARAJ BHOGI AND VARSHA, S. C, 2025, Challenges faced by NGO beneficiaries and proposed solutions, *International Journal of Agriculture Extension and Social Development*, 7(12): 305-306.	5.04
VIRUPAKSHI ASKI, SUDHARANI, N., BASAVARAJAPPA BHOGI, VARSHA S. C., HARSHA, C. AND BASAVARAJ BEERANNAVAR, 2025, Assessment of knowledge level of beneficiaries about NGOs and their programmes International Journal of Agriculture Extension and Social Development, 8(7): 96-98.	5.04
VISHWASGOWDA, C., R. C. JAGADEESHA, D. LAKSHMANA, HARISH BABU B. N., SUNIL, C. AND SRINIVASA, V. 2025, Comprehensive Assessment of Genetic Variability and Trait Associations Governing Processing Quality in Tomato. *Journal of Advances in Biology & Biotechnology,* 28(12): 715-725.	5.30
VISMITHA, C. Y., CHANDRASHEKAR, S. Y., HEMLA NAIK B., KENCHARADDI, R. N., JAYAPRAKASH, S. M. AND HEMANTH KUMAR, P., 2024, Performance of Alstroemeria (Alstroemeria aurea L.) Genotypes for Flowering, Flower Quality and Yield Attributing Characters under Hill Zone of Karnataka, Biological Forum – An *International Journal,*16(10): 55-60.	4.96
VISMITHA, C. Y., CHANDRASHEKAR, S., HEMLA NAIK, B., KENCHARADDI, R. N., JAYAPRAKASH, S. M. AND HEMANTH KUMAR, P., 2025, Correlation and path coefficient analysis for growth, flowering, flower quality and yield traits of Alstroemeria genotypes, *Plant Archives*,25(1): 3109-3114.	5.59
YASHAVANTH, H. D., NARAYANA S. MAVARKAR, H. K. VEERANNA, M. GANAPATHI AND A. Y. HUGAR, 2025, Effect of bio stimulants on yield of field bean [Lablab purpureus (l.) Sweet] under rainfed condition of southern transitional zone of Karnataka, India, *J Plant Archives,* 25(2): 1758-1764.	5.20

B. Research Papers presented in Conferences/ Seminars/ Symposia

ಸಮ್ಮೇಳನಗಳು /ವಿಚಾರಣಸಂಕಿರಣಗಳು/ವಿಚಾರಗೋಷ್ಠಿಗಳಲ್ಲಿ ಪ್ರಸ್ತುತ ಪಡಿಸಿದ ಸಂಶೋಧನಾ ಪ್ರಬಂಧಗಳು

AASHITA., BASAVARAJ BEERANNAVAR., BHARATH KUMAR, T. P., SANNATIMMAPPA, H.G., AND SUDHARANI, N., 2025, Constraints faced and Suggestions Expressed by Farmers PracticingIntegrated Farming System (IFS). Paper presented in: Post Graduate Research Conference, KSNUAHS, Iruvakki, Shivamogga, held on 7-8 August, PP. 16.
AHALYA, M. S., PARASHURAM CHANDRAVANSHI, KUMAR NAIK, A. H., RAVIKUMAR, D. AND SRIDHARA, R., 2025, Studies on Soil Properties and Available Boron Status in Soils Under Arecanut Plantations of Chitradurga District, Karnataka. Paper presented in: Post Graduate Research Conference, KSNUAHS, Iruvakki, Shivamogga, held on 7-8 August, PP. 57.
AKASH, B., JAYAPRAKASH, S. M., DHANANJAYA, B. C., CHAITANYA, H. S. AND NAVEEN, N. E., 2025, Influence of Liming Materials on Productivity of Mangal uru Melon (Cucumis melo var. acidulous) in Coastal Karnataka. Paper presented in: Post Graduate Research Conference, KSNUAHS, Iruvakki, Shivamogga, held on 7-8 August, PP. 59.
AKASH, R., THIPPESHAPPA, G. N., ANJALI, M. C., NANDISH, M. S. AND BASAVALINGAIAH., 2025, Water Soluble Potassium from Banana Pseudostem: A Potential Source of Potassium for Foliar Nutrition and Enhancing Yield of Tomato (Lycopersicon esculentum L.). Paper presented in: Post Graduate Research Conference, KSNUAHS, Iruvakki, Shivamogga, held on 7-8 August, PP. 58.
AKSHATA M. BIDARI., MARUTHESHA A. M., SHRUTI NAYAK., SUDHARANI. N. AND SADASHIVA NADUKERI., BASAVARAJ BEERANNAVAR., 2025, Development and Evaluation of Banana Peel Powder Fortified with Instant Soup Mix. Paper presented in: Post Graduate Research Conference, KSNUAHS, Iruvakki, Shivamogga, held on 7-8 August, PP. 75.
AMRUTHA VARSHINI, B.M., KIRAN KUMAR, N., KANTHARAJ, Y., HEMANTH KUMAR, P.AND GANAPATHI, M., 2025, Standardization of Vase Chemicals for Floral Foams on Longevity of Multiple Cut Flowers, Post Graduate Research Conference, KSNUAHS, Iruvakki, Shivamogga, held on 7-8 August, PP. 97.
ANAND, S., SUDARSHAN VARMA, NAGARAJA, M. S. AND MANOJ KUMAR, H. S., 2025, Quantitative Appraisal of Soil Fertility Status in Dhoranalu Micro-watershed of the Upper Tungabhadra Catchment Using Geospatial Techniques. Paper presented in: National Seminar on Green Energy for Clean Environment and Sustainable Agriculture organized, ICAR-NBFGR, Lucknow, held on 22 April.
ANASUBHAI S HOSAGOUDAR, SATEESH R PATIL, SARVAMANGALA CHOLIN, BALAJI S KULKARNI, SHANKAR METI, LAKXMAN KUKANOORAND RAGHAVENDRA S, Assessment of various genotypes of Tahernaemontane divaricate for growth flowering and yieldcharacteristics, Paper presented in: National conference on Floriculture and Landscaping 2047 viksit Bharat (NCFLS@2047VB), Department of Horticulture, College of Agriculture, Shivammogga, Keladi Shivappanayaka University of Agricultural and Horticultural Sciences, Shivamogga, Karnataka, India.

B. Research Papers presented in Conferences/ Seminars/ Symposia **ಸಮ್ಮೇಳನಗಳು /ವಿಚಾರಣಸಂಕಿರಣಗಳು/ವಿಚಾರಗೋಷ್ಠಿಗಳಲ್ಲಿ ಪ್ರಸ್ತುತ ಪಡಿಸಿದ ಸಂಶೋಧನಾ ಪ್ರಬಂಧಗಳು**
ANILKUMAR, B., PRADEEP, S., SHARANABASAPPA, S. DESHMUKH, MALLIKARJUNA, H. B. AND BASAVALINGAIAH., 2025, Biology of Shoot Borer Conogethes punctiferalis, (Guenee) (Lepidoptera: Crambidae) on Ginger. Paper presented in: Post Graduate Research Conference, KSNUAHS, Iruvakki, Shivamogga, held on 7-8 August, PP. 34.
ANJIMA, M. A., RUDRAGOUDA, F. C., PRADEEP GOPAKKALI, THIPPESHAPPA, G. N.,AND HOSAGOUDAR, G. N., 2025, Effect of Micronutrients on Growth and Yield of Transplanted Rice. Paper presented in: Post Graduate Research Conference, KSNUAHS, Iruvakki, Shivamogga, held on 7-8 August, PP. 20.
ANJU H P., RAMESHA, Y. S., KIRAN KUMAR R . PATIL., SATISH Y AND G.K. NINGARAJU., 2025, Comparative Economic Analysis of Liquid and Solid Jaggery Production in Karnataka. Paper presented in: Post Graduate Research Conference, KSNUAHS, Iruvakki, Shivamogga, held on 7-8 August, PP. 68.
ARATI YADAWAD, MARUTHESH A. M. NISHMITHA K., CHAITANYA H. S. AND DUSHYANTHAKUMAR B. M., 2025, Studies on varietal evaluation and gene expression patterns of curcumin bio-synthesis in turmeric cultivars (Curcuma spp.), Paper presented in: National Conference on Advances in Climate-Conscious Crop Science Genetics, Genomics and Breeding held at GKVK, UAS, Bengaluru from 31st October to 2nd November.
ASHIKA, N. C., RAVEESHA, S., MALLIKHARJUNA, H. B., DHANAJAYA, SWAMY, P. S. AND RAVISHANKAR, M. PATIL., 2025, Consumer Preference for Tender Mango (Appemidi) Pickle in Malnad Region of Karnataka. Paper presented in: Post Graduate Research Conference, KSNUAHS, Iruvakki, Shivamogga, held on 7-8 August, PP. 69.
ASHISH, J. N., NANDISH, M. S., KAVYA, C. K., DIVYA, M., DHANANJAYA, B. C., AND GIRIJESH, G. K., 2025, Isolation, Screening and Molecular Characterization of Endophytic Plant Growth Promoting Rhizobacteria from Weed Plants. Paper presented in: Post Graduate Research Conference, KSNUAHS, Iruvakki, Shivamogga, held on 7-8 August, PP. 66.
ASLAM, SHIVANNA, B. K., PRADEEP, S., HEMLA NAIK, B., SRIDHAR, C. J. AND RACHANA, R. R., 2025, Population Dynamics and Integrated Pest Management Module for the Invasive Thrips, Thrips parvispinus (Karny) in Chilli. Paper presented in: Post Graduate Research Conference, KSNUAHS, Iruvakki, Shivamogga, held on 7-8 August, PP. 05.
BEERAPPA R. PUJERI, HOSAGOUDAR, G. N., GANGADHARA NAIK, B., RAJASHEKARAPPA, K. AND RUDRAGOUDA, F. C., 2025, Morpho-cultural and Molecular Characterization of Pathogen Causing Early Blight Disease of Tomato. Paper presented in: Post Graduate Research Conference, KSNUAHS, Iruvakki, Shivamogga, held on 7-8 August, PP. 53.
BHANUPRIYA, R., HANUMANTHASWAMY, B. C., BHARATH, K. AND MANJUNATH BASAVARAJ HELEVAR, 2025. Assessment of Pod Borer Activity as Influenced by Temperature and Seasonal Variability in Field Bean. National Conference on Challenges and New Frontiers in Agriculture Sericulture and allied Sectors (CHANAS). 23-24th December, 2025.
BHANUPRIYA, R., HANUMANTHASWAMY, B. C., BHARATH, K. AND MANJUNATH BASAVARAJ HELEVAR, 2025. Role of Natural Enemies in Suppressing Sucking Pests of Field Bean: A Population Dynamics Study. National Conference on Challenges and New Frontiers in Agriculture Sericulture
BHANUPRIYA, R., HANUMANTHASWAMY, B. C., MANJUNATH BASAVARAJ HELEVAR AND BHARATH, K., 2025. Field Evaluation of Insect Pest Management Modules with Special Emphasis on Pod Bugs in Field Bean. National Conference on Challenges and New Frontiers in Agriculture Sericulture and allied Sectors (CHANAS). 23-24th December, 2025.
BHANUPRIYA, R., HANUMANTHASWAMY, B. C., MANJUNATH BASAVARAJ HELEVAR, AND BHARATH, K., 2025. Integrated Approaches for Defoliators Management in Field Bean: A Two-Season Study. National Conference on Challenges and New Frontiers in Agriculture Sericulture and allied Sectors (CHANAS). 23-24th December, 2025.
BHANUPRIYA, R., HANUMANTHASWAMY, B. C., NAVEENA, N.L., PRADEEP GOPAKKALIAND ANJALI, M. C., 2025, Evaluation of Different Modules Against Sucking Pests of Field Bean. Paper presented in: Post Graduate Research Conference, KSNUAHS, Iruvakki, Shivamogga, held on 7-8 August, PP. 35.
BHARATH GOWDA, H. K., SUCHITHRA KUMARI, M. H., HANUMANTHASWAMY, B.C.,ULLASA, M.Y., AND NAGARAJA, M.S., 2025, Studies on Insect Pest Spectrum of Robusta Coffee with Special Referenceto Seasonality Management of Shot Hole Borer, Xylosandrus compactus Eichhoff. Paper presented in: Post Graduate Research Conference, KSNUAHS, Iruvakki, Shivamogga, held on 7-8 August, PP. 36.
BHARATHKUMAR, B.J., MALLIKARJUNA, H.B., SATISH Y., KALLESHWARASWAMY C.M. AND VINAYA KUMAR, H.M., 2025, Effectiveness of Fall Armyworm Management Practices: A Meta-Analysis. Paper presented in:Post Graduate Research Conference, KSNUAHS, Iruvakki, Shivamogga, held on 7-8August, PP. 72.

B. Research Papers presented in Conferences/ Seminars/ Symposia
ಸಮ್ಮೇಳನಗಳು /ವಿಚಾರಣಸಂಕಿರಣಗಳು/ವಿಚಾರಗೋಷ್ಠಿಗಳಲ್ಲಿ ಪ್ರಸ್ತುತ ಪಡಿಸಿದ ಸಂಶೋಧನಾ ಪ್ರಬಂಧಗಳು

BHOOMIKA, V. S., HARISHBABU, B. N., DUSHYANTHAKUMAR, B. M., THIPPESHAPPA, G. N. AND BRIJESH, A. S., 2025, Introgression and Identification of Submergence Resilience in Backcross Progenies of Rice (Oryza sativa L.). Paper presented in: Post Graduate Research Conference, KSNUAHS, Iruvakki, Shivamogga, held on 7-8 August, PP. 45.

BINDU, K. R., NAVEEN, N. E., SURESH NAIK, K. P., JAYAPRAKASH, S. M. AND ASHOK, M., 2025, Effect of Foliar Nutrient Application Using Agricultural Drone on Growth and Yield of Soybean (Glycine max (L) Merrill). Paper presented in: Post Graduate Research Conference, KSNUAHS, Iruvakki, Shivamogga, held on 7-8 August, PP. 21.

BOOMIKA K. SHARANABASAPPA S DESHMUKH. PRASHANTHA C. NARASIMHAMURTHY HB AND PRADEEP GOPAKKALI., 2025, Interactions of Novel Insecticides with Entomopathogenic Nematodes, Heterorhabditis indica on Spodoptera frugiperda (J.E. Smith). Paper presented in: Post Graduate Research Conference, KSNUAHS, Iruvakki, Shivamogga, held on 7-8 August, PP. 37.

BOOMIKA, K. SHARANABASAPPA S. DESHMUKH, PRASHANTHA, C. NARASIMHAMURTHY, H. B. AND PRADEEP GOPAKKALI, 2025, Interactions of Novel Insecticides with Entomopathogenic Nematode, Heterorhabditis indica (Poinar) on fall armyworm, Spodoptera frugiperda (J.E. Smith), Paper presented in: International Conference on Sustainable Management of Fall armyworm, College of Agriculture, Shivamogga, Karnataka, held on 27-29 November.

CHAITANYA B POLICE PATIL, SHARANABASAPPA S. DESHMUKH, R. N. KENCHARADDI, JAYALAXMI NARAYANA HEGDE, NANDISH M. S. AND RAGHAVENDRA S., 2025, Lethal and Sub-Lethal Immunotoxic Effects of Different Pesticides on Haemocyte Profiles of Apis cerana Fabricius and Apis mellifera Linnaeus (Hymenoptera: Apidae) Post Graduate Research Conference, KSNUAHS, Iruvakki, Shivamogga, held on 7-8 August, PP. 06.

CHAITANYA B. POLICE PATIL AND SHARANABASAPPA S. DESHMUKH, 2026, From native flora to pesticide-intensive crops: How climate change alters forage safety for Honey bees? Paper presented in: International workshop Empowering Early Career Researchers in Advancing Climate Resilient Agriculture Research and Collaboration, KSNUAHS Shivamogga, 5-9 January.

CHAITANYA, H. S., JAYAPRAKASH, S. M. AND NAVEEN, N. E., 2026, Effect of different concentrations of IBA and NAA on rooting of Udupi mallige (Jasminum sambac L. Aiton) cuttings, Paper presented in: National Conference on Floriculture and Landscaping @2047 Viksit Bharat (NCFLS@2047VB) (T2PP29).

CHAITANYA, H. S., JAYAPRAKASH, S.M. AND NAVEEN, N.E., 2026, Effect of different concentrations of IBA and NAA on rooting of Udupi mallige (Jasminum sambac L. Aiton) cuttings, National Conference on Floriculture and Landscaping @2047 Viksit Bharat (NCFLS@2047VB) (T2PP29).

CHANDRASHEKHAR METI., KRISHNAMURTHY A T., BASAVARAJ BEERANNAVAR., HANAMANTASWAMY B.C., AND NAGARAJA. M.S., 2025, Motivational Factors That Encourage Farmers to Adopt Beekeeping Practices. Paper presented in: Post Graduate Research Conference, KSNUAHS, Iruvakki, Shivamogga, held on 7-8 August, PP. 17.

CHETHAN M. N., SANNATHIMMAPPA H. G., SHARANAPPA KURI, SALIMATH, S. B., AND DIVYA, M., 2025, Comparative Evaluation of Cereal Based Cropping System under Irrigated Condition in Southern Transition Zone of Karnataka. Paper presented in: Post Graduate Research Conference, KSNUAHS, Iruvakki, Shivamogga, held on 7-8 August, PP. 22.

CHETHANA, T. B., RAVEESHA, S., SAHANA, S., RAVIKUMAR, D AND KIRAN KUMAR, R. PATIL., 2025, Economic Analysis of Vegetable Nurseries in Davangere District of Karnataka. Paper presented in: Post Graduate Research Conference, KSNUAHS, Iruvakki, Shivamogga, held on 7-8 August, PP. 70.

CHINMAYI, S., SHARANABASAPPA S. DESHMUKH, JABA JAGDISH, HANUMANTHASWAMY, B. C., NAVEENA, N. L., SANTHOSH PATTANASHETTI, BRIJESH S. AJJAPALA, 2025, Variability in Susceptibility of Fall Armyworm (Spodoptera frugiperda) Populations to Novel Insecticides. Paper presented in: International Conference on Sustainable Management of Fall armyworm, College of Agriculture, Shivamogga, Karnataka, held on 27-29 November.

DEEPA PATIL., SOUMYA, T. M., VEERANNA, H. K., SHASHIKALA, S. K. AND PRASHANTH, C., 2025, Performance of FCV Tobacco var. FCS-4 as Influenced by Spacing and Fertilizer Levels under Southern Transition Zone of Karnataka. Paper presented in: Post Graduate Research Conference, KSNUAHS, Iruvakki, Shivamogga, held on 7-8 August, PP. 23.

DEVIKA, S., SRINIVASA, V., UMAMAHESHWARAPPA, P., NATARAJ, S, K. AND KANTHARAJ, Y., 2025, Performance of Potato (Solanum tuberosum L.) Clones for Yield and Quality. Paper presented in: Post Graduate Research Conference, KSNUAHS, Iruvakki, Shivamogga, held on 7-8 August, PP. 101.

DHANYASHRI, P.V., RAMAKRISHNA HEGDE., HAREESH, T.S., SATHISH, B.N., NAYAK, B.G., AND MAHESWARAPPA, V., 2025, Effect of Spacing and Nutrient Regimes on Growth Performances of Dendrocalamus brandisii (Munro) Kurz. Paper presented in: Post Graduate Research Conference, KSNUAHS, Iruvakki, Shivamogga, held on 7-8 August, PP. 15.

B. Research Papers presented in Conferences/ Seminars/ Symposia **ಸಮ್ಮೇಳನಗಳು /ವಿಚಾರಣಸಂಕಿರಣಗಳು/ವಿಚಾರಗೋಷ್ಠಿಗಳಲ್ಲಿ ಪ್ರಸ್ತುತ ಪಡಿಸಿದ ಸಂಶೋಧನಾ ಪ್ರಬಂಧಗಳು**
DIVYA, D., THIPPESHAPPA, G. N., NAGARAJA, M. S., GANAPATHI, SRIDHARA, S. ANDSHARANABASAPPA DESHMUKH., 2025, Persistence of Glyphosate in Soil and its Effects on Microbial Population and Soil Enzyme Activities in Arecanut Plantation. Paper presented in: Post Graduate Research Conference, KSNUAHS, Iruvakki, Shivamogga, held on 7-8 August, PP. 14.
GAGANA, D. U., CHANDRASHEKAR, S. Y., HEMANTHKUMAR, P., KENCHARADDI, R. N. AND JAYAPRAKASH, S.M., 2025, Performance Studies on Dracaena for Growth, Quality and Yield of Cut Foliage under Hill Zone of Karnataka. Paper presented in: Post Graduate Research Conference, KSNUAHS, Iruvakki, Shivamogga, held on 7-8 August, PP. 78.
GEETHANJALI, S. Y., CHAMPA, B. V., HEMLA NAIK, B., PRAMILA, C. K. AND NAMRATHA, M. R., 2025, Seed Germination Studies in Lisianthus (Eustoma grandiflorum Shinn.). Paper presented in: Post Graduate Research Conference, KSNUAHS, Iruvakki, Shivamogga, held on 7-8 August, PP. 84.
GOTHAM, K. M., B. HEMAL NAIK, CHANDRASHEKHAR, S. Y., B. C. HANUMANTHASWAMY, KANTHARAJ, Y., SUDHARANI, N. AND ARCHANA, B., 2025, Performance of Neriumvarities under different press drying techniques, National Conference on National Conference on Floriculture and Landscaping @2047 Viksit Bharat
HANUMANTHASWAMY, B. C., SHARANABASAPPA, S. DESHMUKH, KALLESHWARASWAMY, C.M. AND SRIDHAR, S. 2025, Influence of weather parameters on the incidence of lepidoptran pests in French bean (Phaseolus vulgaris L.) presented at 12th International Conference on Agriculture 2025 from 22nd and 23rd of September 2025 in Bangkok, Thailand.
HARISH REDDY, M., B. GANGADHARA NAIK, G. N. HOSAGOUDAR, RUDRAGOUDA F. CHANNAGOUDA, YOGEESH L.N., 2025, Assessment of Fungicidal Cross Resistance Against Pyricularia Oryzae Causing Blast Disease in Rice. Paper presented in: Post Graduate Research Conference, KSNUAHS, Iruvakki, Shivamogga, held on 7-8 August, PP. 54.
HARISH VIKRAM, T., PATTANASHETTI, S.K., LAKSHMANA, D., VIVEK, B.S., PATNE, N., NAIR, S., GAJANAN, K., MANJUNATHA, B., HALINGALI, B.I., SRIDHAR, S., 2025. Genome-wide association studies on fodder yield and its related traits in diverse germplasm panel of maize (*Zea mays* L.). Paper presented in: National Conference on *Advances in Climate-Conscious Crop Science - Genetics, Genomics and Breeding*, UAS Bangalore, 31 Oct - 2 November, pp. 94.
IMPANA, C., CHANDRASHEKAR, S. Y., HEMLA NAIK, B. AND JADEYEGOWDA, M., 2025Analysis of Genetic Diversity of Petunia (Petunia hybrida Vilm.) Genotypes for Morpho- Physiological and Seed Yield Attributes. Paper presented in: Post Graduate Research Conference, KSNUAHS, Iruvakki, Shivamogga, held on 7-8Aug PP. 79.
JANE BLESSINA, B. GANGADHARA NAIK, G. N. HOSAGOUDAR, RAJKUMAR, M. RAVIKUMAR AND RAMESH A.N., 2025, Comprehensive Characterization and Epidemiological Assessment of Leaf Spot Disease in Arecanut (Areca catechu L.). Paper presented in: Post Graduate Research Conference, KSNUAHS, Iruvakki, Shivamogga, held on 7-8 August, PP. 12.
KANTHARAJ, Y., M. GANAPATHI,,M., H. BINDU , AMRUTHA VARSHINI, B M AND N. KIRAN KUMAR, Standardization of vase solution for floral foams for extending the vase life of multiple cut flowers, Paper presented in: National conference on Floriculture and Landscaping @2047 Viksit bharat, KSNUAHS, COA, Shivamogga, held on 23-25, pp. 266.
KARTHIK, N., DUSHYANTHAKUMAR, B. M., KRISHNAMURTHY, S. L., LAKSHMANA, D.,GIRISH, G. K., AND HOSAGOUDAR, G. N., 2025, Genome-Wide Association Studies for Submergence Tolerance and Yield Related Traits in Rice (Oryza sativa L.). Paper presented in: Post Graduate Research Conference, KSNUAHS, Iruvakki, Shivamogga, held on 7-8 August, PP. 09.
KAVYA, C. K., NANDISH, M. S., ASHISH, J. N., SHILPA, M. E. TIPPESHAPPA, G. N. AND SRIDHARA, C. J., 2025, Isolation and Molecular Characterization of Plant Growth Promoting Methylotrophic Bacteria from Rice Fields. Paper presented in: Post Graduate Research Conference, KSNUAHS, Iruvakki, Shivamogga, held on 7-8 August, PP. 67.
KAVYA, D.V., SHIVAKUMAR, B. S., SRIDHAR. R., RAVI KUMAR. D. AND SANJEEV JAKATIMATH., 2025, Effects of Bioextracts on Yield and Quality Traits of Pomegranate (Punicagranatum L.) cv. Bhagwa under Central Dry Zone Conditions of Karnataka, Post Graduate Research Conference, KSNUAHS, Iruvakki, Shivamogga, held on 7-8 August, PP. 87.
KAYITHA VILAKAR, PARASHURAM CHANDRAVAMSHI, KUMAR NAIK, A.H, GURUMURTHY, S, SALIMATH AND NAGARAJAPPA ADIVAPPAR, 2025. Status of micronutrients in organic farming, conventional farming and barren land soils of Central Dry Zone of Karnataka. Paper presented in: International Conference on Sustainable Agriculture Practices and Climate Change Impacts (ICSAPCI), Manila, Philippines, held on 21-22 April, pp. 10.
KIRTI N DANADAMANI, RAVI, C. S., GANAPATHI, M., BHOOMIKA, H. R. AND PRAMILA, C. K., 2025. Effect of Liquid Nutrition and Foliar Application of Growth Substances on Quality Suckers Production in Small Cardamom (Elettaria cardamomum) cv. Njallani Green Gold. Paper presented in: Post Graduate Research Conference, KSNUAHS, Iruvakki, Shivamogga, held on 7-8 August, PP. 91.

B. Research Papers presented in Conferences/ Seminars/ Symposia
ಸಮ್ಮೇಳನಗಳು /ವಿಚಾರಣಸಂಕಿರಣಗಳು/ವಿಚಾರಗೋಷ್ಠಿಗಳಲ್ಲಿ ಪ್ರಸ್ತುತ ಪಡಿಸಿದ ಸಂಶೋಧನಾ ಪ್ರಬಂಧಗಳು

KISHORE, S. M., HANUMANTHASWAMY, B. C. AND ASLAM, 2025. Citizen Science in Sericulture. National Conference on Challenges and New Frontiers in Agriculture Sericulture and allied Sectors (CHANAS). 23-24th December, 2025. (RECEIVED BEST POSTER PRESENTATION AWARD).

KUMAR NAIK, A. H, YASHASWINI, S. N., AND SRIDHARA, S., 2025. Response of groundnut (Arachis hypogaea) under different genotypes and sowing windows. Paper presented in: International Conference on Sustainable Agriculture Practices and Climate Change Impacts (ICSAPCI), Manila, Philippines, held on 21-22 April, pp. 11.

KUMAR NAIK, A. H. AND AMITHA, G., 2025, Adaptive Groundnut Management Using Agromet Advisory Services to Enhance Climate Resilience under Erratic Monsoon Regimes. National Oilseeds Conference, ICAR-IARI, New Delhi. PP- 128.

LOKESH, P. P., DHANANJAYA, B. C., SHILPASHREE, Y. P., ASHOK, M. AND RUDRAGOUDA F. CHANNAGOUDA., 2025, Effect of P Levels and Foliar Application of Phosphate and Phosphite on Productivity of Soybean (Glycine max L.) and P Status in Alfisols. Paper presented in: Post Graduate Research Conference, KSNUAHS, Iruvakki, Shivamogga, held on 7-8 August, PP. 65.

MAHAMMAD ATIF., HEMANTH KUMAR, P., PARSHURAM CHANDRAVAMSI., BHAJANTRI ARCHANA. AND ULLASA, M. Y., 2025, Fertigation Studies on Growth and Yield of Cut Chrysanthemum (Dendranthema grandiflora Tzvelev.) under Protected Cultivation. Paper presented in: Post Graduate Research Conference, KSNUAHS, Iruvakki, Shivamogga, held on 7-8 August, PP. 80.

MAHANTESH, S. PATIL., KIRAN KUMAR, N., KANTHARAJ, Y., KIRAN KUMAR, R., ANDSHASHIKALA BAI, D., 2025, Standardization of Wood Apple Fruit Leather Fortification with Chia Seeds. Paper presented in: Post Graduate Research Conference, KSNUAHS, Iruvakki, Shivamogga, held on 7-8 August, PP. 98.

MALLIKARJUN., JADEYEGOWDA. M., A.Y., HUGAR., GANAPATHI. AND DIVYA. M., 2025, Effect of Nano Fertilizers on Growth and Yield (Zea mays L.). Paper presented in: Post Graduate Research Conference, KSNUAHS, Iruvakki, Shivamogga, held on 7-8 August, 2025. PP. 24.

MANJUNATH, B. K., LAKSHMANA D., YOGEESH L. N., BASAVALINGAIAH AND GANAPATHI M., 2025,Genetic Characterization in Diverse Germplasm of Cowpea [Vignaunguiculata (L.) Walp.] for Agro-morphological Traits. Paper presented in: Post Graduate Research Conference, KSNUAHS, Iruvakki, Shivamogga, held on 7-8 August, PP. 46.

MANJUNATHA, C., VASUDEV, K. L., PARASHURAM CHANDRAVANSHI, MANJUNATHA, M. AND NAVEENA, K.P., 2025, Assessment of Tree Diversity in Prominent Agroforestry Practices in Chitradurga District. Paper presented in: Post Graduate Research Conference, KSNUAHS, Iruvakki, Shivamogga, held on 7-8 August, PP. 110.

MEGHA, P.V., SALIMATH, S. B., ANJALI, M. C., SHARANAPPA KURI AND BIRADAR, G. S., 2025, Characterization of Soil Properties under Conventional and Alternate Wetting and Drying Method of Paddy Cultivation. Paper presented in: Post Graduate Research Conference, KSNUAHS, Iruvakki, Shivamogga, held on 7-8 August, PP. 60.

MOHAMAD MOHIN, RAJASHEKHARAPPA, K., SHARANABASAPPA S. DESHMUKH, SOUMYA, T. M. AND SADASHIVA TIPPIMATH, 2025, Profiling of acaricide resistance in *Tetranychus urticae* populations infesting tomato in Chikkamagaluru and Shivamogga districts of Karnataka. Paper presented in: National Symposium in Acarology on Challenges and Sustainable Management of Mites in Agriculture, Horticulture and Sericulture, UAS, GKVK, Bengaluru, held on 20-21 November.

MONISHA, K. R., GANGADHARA NAIK, B., HOSAGOUDAR, G. N., RAVIKUMAR, M. AND YOGEESH, L. N., 2025, Fungicidal Cross Resistance against Colletotrichum spp. an Incitant of Leaf Spot of Arecanut. Paper presented in: Post Graduate Research Conference, KSNUAHS, Iruvakki, Shivamogga, held on 7-8 Aug, PP. 55.

NABUMA USTAD., M. SHIVAPRASAD., HONNAPPA, H. M., SHILPASHREE, Y. P. AND GANAPATHI, M., 2025, Effect of Nipping and Growth Retardants for Management of Tendril Formation in Cowpea (Vigna ungiculata) for Higher Productivity. Paper presented in: Post Graduate Research Conference, KSNUAHS, Iruvakki, Shivamogga, held on 7-8 August, PP. 25.

NAGARAJA, M. S., CHAMPA, B. V. AND SUDARSHAN VARMA, 2025, Application of Secondary Nutrients to an Acid Soil and its Influence on Growth and Yield of Maize (Zea mays L.). Paper presented in: National Seminar on Green Energy for Clean Environment and Sustainable Agriculture organized, ICAR-NBFGR, Lucknow, held on 22 April.

NAGARAJA, M. S., PRAKASH GOWDA, SANNATHIMMAPPA, H. G., SUDARSHAN VARMA, ANAND, S. AND CHAMPA, B. V., 2025, Effect of Split application of Slow-Release Nitrogenous Complex Fertilizers on Nutrient Use Efficiency in Paddy (Oryza sativa L.). Paper presented in: 1st Int. Conf. on Sustainable Agriculture Practices and Climate Change Impacts (ICSAPCI – 2025), KSNUAHS, Shivamogga, India, held on 8th – 9th May.

NAGARAJAPPA ADIVAPPAR, SUDEEP H. P., SWATHI, H. C. AND KIRAN KUMAR, S. J., 2026, Status of arecanut nurseries in selected districts of Karnataka. Paper presented in: 26th National Symposium on Plantation Crops (PLACROSYM-XVI), CPCRI, Kasaragod, held during 5-7 January.

B. Research Papers presented in Conferences/ Seminars/ Symposia **ಸಮ್ಮೇಳನಗಳು /ವಿಚಾರಣಸಂಕಿರಣಗಳು/ವಿಚಾರಗೋಷ್ಠಿಗಳಲ್ಲಿ ಪ್ರಸ್ತುತ ಪಡಿಸಿದ ಸಂಶೋಧನಾ ಪ್ರಬಂಧಗಳು**
NAGARAJAPPA ADIVAPPAR, SWATHI, H. C, SHARANABASAPPA, PRADEEP, S., SUDEEP, H. P., & KIRAN KUMAR, S. J., 2026, Seasonal incidence and Farmers participation management of inflorescence caterpillar in arecanut. Paper presented in: of 26th National Symposium on Plantation Crops (PLACROSYM-XVI), CPCRI, Kasaragod, held during 5-7 January.
NEETHU M. S., MAHESWARAPPA, V., RAMAKRISHNA HEGDE, R. N. KENCHARADDI AND HAREESH T. S., 2025, Evaluation of Growth Performance of Half-Sib Progenies of Aquilariamalaccensis in Malanad Region of Karnataka. Paper presented in: Post Graduate Research Conference, KSNUAHS, Iruvakki, Shivamogga, held on 7-8 August, PP. 111.
NETHRAVATHI, M., UMAMAHESHWARAPPA, P., SRINIVASA, V., SHASHIKALA, S. K. AND NAGARAJA, M. S., 2025, Genetic Variability Studies in Ivy Gourd (Coccinia grandis L.) Genotypes under Hill Zone of Karnataka. Paper presented in: Post Graduate Research Conference, KSNUAHS, Iruvakki, Shivamogga, held on 7-8 August, PP. 102.
NIRANJANA, M. V., GIRISH, R., PRASHANTHA, C., SUNIL, C. AND GANAPATHI, M., 2025, Survey for Incidence of Lepidopteran Pests of Cashew Infesting Inflorescence, Post Graduate Research Conference, KSNUAHS, Iruvakki, Shivamogga, held on 7-8 August, PP. 39.
NISARGA, G. D., GIRIJESH, G. K., SRIDHARA, S., DHANANJAYA, B. C., SOUMYA, T. M.AND NAGARAJAPPA ADIVAPPAR., 2025, Performance of Stakeless and Staking Tomato for Varied Nutrient Levels and Scheduling. Paper presented in: Post Graduate Research Conference, KSNUAHS, Iruvakki, Shivamogga, held on 7-8 August, PP. 01.
PALLAVI, N. M., PRAKASH KERURE., SRINIVASA, V., KANTHARAJ, Y. AND NANDINI, C., 2025, Development and Evaluation of F1 hybrids for Growth and Yield Attributes in Okra (Abelmoschus esculentus L.). Paper presented in: Post Graduate Research Conference, KSNUAHS, Iruvakki, Shivamogga, held on 7-8 August, PP. 103.
PANCHAMI, ANIL., SHIVAKUMAR, B. S., CHAITANYA, H. S., NAVEEN, N. E. AND KANTHARAJ, Y., 2025, Effect of Pruning Levels and Months on Growth and Yield Performance of Rambutan (Nephelium lappaceum L.) in Coastal Karnataka. Paper presented in: Post Graduate Research Conference, KSNUAHS, Iruvakki, Shivamogga, held on 7-8 August, PP. 88.
PARVATI, B. MORABAD., RAJASHEKHARAPPA, K., R. GIRISH., SURESH NAIK, K. P. BHARATHKUMAR, M. V., 2025, Studies on the Biology and Life Table Parameters of Tetranychus fijiensis Hirst (Trombidiformes: Tetranychidae) in Arecanut. Paper presented in: Post Graduate Research Conference, KSNUAHS, Iruvakki, Shivamogga, held on 7-8 August, PP. 40.
PATTANASHETTI, S.K., 2026. Transforming crop improvement: Breeding strategies in the genomics era. Paper presented in: International Workshop *Empowering early career researchers in advancing climate–resilient agriculture research (CRARC-2026)*, KSNUAHS Shivamogga, 5-9 January.
PAVANA, J. K. AND SHARANABASAPPA DESHMUKH, 2025, Botanical Insecticides for Sustainable Management of Fall Armyworm, *Spodoptera Frugiperda* (J. E. Smith) (Lepidoptera: Noctuidae) on Maize. Paper presented in: International Conference on Sustainable Management of Fall armyworm, College of Agriculture, Shivamogga, Karnataka, held on 27-29 November.
PAVITHRA., SRIDHAR, R., GANAPATHI, M., KIRAN KUMAR, R. AND NANDINI, C., 2025, Influence of Plant Growth Substances on Flower Induction and Fruit Set inPomegranate (Punicagranatum L.) cv. Bhagwa. Paper presented in: Post Graduate Research Conference, KSNUAHS, Iruvakki, Shivamogga, held on 7-8 August, PP. 86.
PRADEEP, S., KUMAR NAIK, A. H. AND AMITH, G., 2025, Enhancing Weather-Based Crop Insurance in India: AI, Machine Learning, and Remote Sensing for Climate-Resilient Agriculture, Frontier Technologies for Weather and Climate based Decisions in Agriculture and Allied Sectors. Paper presented in: International Conference on Sustainable Agriculture Practices and Climate Change Impacts (ICSAPCI), Manila, Philippines, held on 21-22 April.
PRAJWAL, J. N., CHAMPA, B. V., B. ARCHANA, MAHIBOOBSA, M, AND JAYALAXMI NARAYAN HEGDE., 2025, Genetic Variability and Diversity Studies in Different Genotypes of Water Lily (Nymphaea spp.). Paper presented in: Post Graduate Research Conference, KSNUAHS, Iruvakki, Shivamogga, held on 7-8 August, PP. 81.
PRAPTHI, A., SRINIVASA, V., DEVARAJU, RAMESH, A. N. AND JAKATIMATH, S., 2025, Evaluation of Advanced Breeding Lines of Tomato (Solanum lycopersicum L.) Against Bacterial Wilt Disease. Paper presented in: Post Graduate Research Conference, KSNUAHS, Iruvakki, Shivamogga, held on 7-8 August, PP. 104.
PRATHVIRAJ, Y. RATHOD., BASAVARAJ, I. HALINGALI., ASHOK, M., KIRAN KUMAR, R. PATIL. AND SATISH, Y., 2025, Trend in Bovine Population of Karnataka: A Statistical Analysis. Paper presented in: Post Graduate Research Conference, KSNUAHS, Iruvakki, Shivamogga, held on 7-8 August, PP. 73.
PRATIKSHA, K., SHASHIKALA, S. K., SANTOSH, P., BASAVALINGAIAH, USHA, T. N., SHASHANK, M. S., 2025. Genetic variability studies in maize (*Zea mays* L). Paper presented in: National Conference on *Advances in Climate-Conscious Crop Science - Genetics, Genomics and Breeding*, UAS Bangalore, 31 Oct - 2 November, pp. 106.

B. Research Papers presented in Conferences/ Seminars/ Symposia **ಸಮ್ಮೇಳನಗಳು /ವಿಚಾರಣಸಂಕಿರಣಗಳು/ವಿಚಾರಗೋಷ್ಠಿಗಳಲ್ಲಿ ಪ್ರಸ್ತುತ ಪಡಿಸಿದ ಸಂಶೋಧನಾ ಪ್ರಬಂಧಗಳು**
PRATIKSHA, K., SHASHIKALA, S. K., SANTOSH, P., BASAVALINGAIAH. AND USHA, T. N., 2025, Genetic Studies of Low Nitrogen Stress Tolerance in Inbred Lines of Maize(Zea Mays L.). Paper presented in: Post Graduate Research Conference, KSNUAHS, Iruvakki, Shivamogga, held on 7-8 August, PP. 47.
PRAVEEN PATIL., R. N. KENCHARADDI., B. C. HANUMANTHA SWAMY., NINGARAJDALAWAI AND MOHAN KUMAR N. V., 2025, Effect of Feeding Pollen Supplementary Diet on the Development of Indian Honeybee, Apis cerana (Fab.) Colony During the Dearth Period. Paper presented in: Post Graduate Research Conference, KSNUAHS, Iruvakki, Shivamogga, held on 7-8 August, PP. 41.
PREETI, M. MAYANNAVAR., JYOTI, M. RATHOD., SUDHARANI, N., KIRAN KUMAR, R. PATIL AND USHA, T. N., 2025, Formulation and Nutrient Composition of Chia Nutri Bar. Paper presented in: Post Graduate Research Conference, KSNUAHS, Iruvakki, Shivamogga, held on 7-8 August, PP. 76.
PRIYANKA, H. R., GANAPATHI, THIPPESHAPPA, G. N., BASAVARAJAPPA H. BHOGI AND HONNAPPA, H. M., 2025, Influence of NPK Levels on Productivity of Finger millet + Soybean (4:2) Intercropping System in an Alfisol. Paper presented in:Post Graduate Research Conference, KSNUAHS, Iruvakki, Shivamogga, held on 7-8 August, PP. 61.
RAGA THANMAI., RAVI, C. S., NAGARAJA, N.R., BHOOMIKA, H. R. AND DEVARAJU., 2025, Studies on Floral Biology and Nut set in Arecanut (Areca catechu L.)Genotypes. Paper presented in: Post Graduate Research Conference, KSNUAHS, Iruvakki, Shivamogga, held on 7-8 August, PP. 92.
RAGHAVENDRA, S., MADHUSUDANA SOMEGOWDA AND D. THIPPESHA, Phytochemical composition and antioxidant activity of Noni Fruits (*Morinda citrifolia*), Paper presented in: International Conference on Research Trends on Noni and Sustainable Utilization of Biodiversity for Human Wellness – ICNBH-25, biological Science Departments, Kuvempu University, held on 10-12 April.
RAGHUVEER, M., SRIDHARA, C. J., GIRIJESH, G. K., SRIDHARA, S., GURUMURTHY, K. T.AND NANDISH, M. S., 2025, CPE Ratio-Driven Irrigation Scheduling: A Tool for Enhancing Aerobic Rice Productivity. Paper presented in: Post Graduate Research Conference, KSNUAHS, Iruvakki, Shivamogga, held on 7 -8 August, PP. 02.
RAMANAGOUDA., KUMAR NAIK, A. H., SRIDHARA, S., PARASHURAM CHANDRAVANSHI. AND NANDISH, M. S., 2025, Evaluation of Early Post Emergent and Post Emergent Herbicides forWeed Control in Groundnut, Post Graduate Research Conference, KSNUAHS, Iruvakki, Shivamogga, held on 7-8 August, PP. 26.
RAMYA GAJANAN SHETTY, SRUSHTI. A. M, VARUNAKUMARA. J. B AND RAGHAVENDRA. S, Phytochemical profile and antioxidant potential of *Cedrelaodoreta*, Paper presented in: International Conference on Research Trends on Noni and Sustainable Utilization of Biodiversity for Human Wellness – ICNBH-25, BiologicaL SciencE Departments, Kuvempu University, held on 10-12 April.
RASHI, M. N., RAMESHA, Y. S., BASAVARAJ, I. HALINGALI., KIRAN, KUMAR, R. PATIL AND NAVEENA, N. L., 2025, Economic Impact of e-tendering on Silk Cocoon Prices in Karnataka. Paper presented in: Post Graduate Research Conference, KSNUAHS, Iruvakki, Shivamogga, held on 7-8 August, PP. 71.
SADASHIV NADUKERI, 2025, as Invited speaker on Plant genetic resources and genetic diversity study in small cardamom (*Elettaria cardamomum* Maton), Paper presented in: International Symposium on Bioresource Technology, held in Fern Hotel, Vijayapura, held on 12 April.
SADASHIV NADUKERI, 2026, Genetic improvement of glorylily (*Gloriosa superba* L) through mutation breeding, Paper presented in: National Conference on Floriculture and Landscaping @ 2047 Viksit Bharat (NCFLS@2047VB) held at College of Agriculture Navile Shivamogga on 21st March.
SADASHIVA TIPPIMATH, RAJASHEKHARAPPA, K., SHARANABASAPPA S. DESHMUKH AND SHRIDHAR, S. 2025, Egg-Cluster Characterization, Early-Stage Detection and Behavioral Adaptation During Oviposition of *Spodoptera Frugiperda* (Lepidoptera: Noctuidae) under Field Conditions. Paper presented in: International Conference on Sustainable Management of Fall armyworm, College of Agriculture, Shivamogga, Karnataka, held on 27-29 November.
SAHANA, D.P., KANTHARAJ, Y., JYOTI, M. RATHOD, CHAITANYA, H. S. AND LAKSHMANA., 2025, Standardization of Jackfruit Seed Flour based Gulab Jamun Mix as an Alternative to Maida. Paper presented in: Post Graduate Research Conference, KSNUAHS, Iruvakki, Shivamogga, held on 7-8 August, PP. 99.
SANDEEP, V., RAJASHEKHARAPPA, K. AND SHARANABASAPPA S. DESHMUKH, 2025, The sublethal effects of cyenopyrafen on life history and population parameters of *Tetranychus urticae* Koch (Tetranychidae) in F, and ^2 generations. Paper presented in: National Symposium in Acarology on Challenges and Sustainable Management of Mites in Agriculture, Horticulture and Sericulture, UAS, GKVK, Bengaluru, held on 20-21 November.
SANDEEP, V., RAJASHEKHARAPPA, K. AND SHARANABASAPPA S. DESHMUKH, 2025, The relative toxicity of acaricides to *Tetranychus urticae* Koch (Tetranychidae). Paper presented in: National Symposium in Acarology on Challenges and Sustainable Management of Mites in Agriculture, Horticulture and Sericulture, UAS, GKVK, Bengaluru, held on 20-21 November.

B. Research Papers presented in Conferences/ Seminars/ Symposia

ಸಮ್ಮೇಳನಗಳು /ವಿಚಾರಣಸಂಕಿರಣಗಳು/ವಿಚಾರಗೋಷ್ಠಿಗಳಲ್ಲಿ ಪ್ರಸ್ತುತ ಪಡಿಸಿದ ಸಂಶೋಧನಾ ಪ್ರಬಂಧಗಳು

SANDEEP, V., RAJASHEKHARAPPA, K. AND SHARANABASAPPA S. DESHMUKH, 2025, The effects of chlorfenapyr on the life history traits and population parameters of Tetranychus urticae Koch (Tetranychidae) and its predatory mite, *Neoseiulus longispinosus* (Evans) (Phytoseiidae). Paper presented in: National Symposium in Acarology on Challenges and Sustainable Management of Mites in Agriculture, Horticulture and Sericulture, UAS, GKVK, Bengaluru, held on 20-21 November.

SANGA THEJASWINI, HANUMANTHASWAMY B. C. AND SHARANABASAPPA S. DESHMUKH, 2025, Ovicidal Action of Different Insecticides against *Spodoptera frugiperda* (JE Smith) Under Laboratory and Field Conditions. Paper presented in: International Conference on Sustainable Management of Fall armyworm, College of Agriculture, Shivamogga, Karnataka, held on 27-29 November.

SANGA THEJASWINI, HANUMANTHASWAMY B. C. AND SHARANABASAPPA S. DESHMUKH, 2025, Estimation of the Level of Economic Injury of Fall Armyworm (*Spodoptera frugiperda*) on Maize. Paper presented in: International Conference on Sustainable Management of Fall armyworm, College of Agriculture, Shivamogga, Karnataka, held on 27-29 November.

SANGAMESH Y. VAGGAR, NAGARAJA, M. S., PRADEEP. S., CHAMPA, B. V. AND ANJALI, M. C., 2025, Comparison of Various Sources of Phosphorus Application on Growth and Flower Yield of Chrysanthemum (Dendranthema grandiflorum) in Low pH Soils. Paper presented in: Post Graduate Research Conference, KSNUAHS, Iruvakki, Shivamogga, held on 7-8 August, PP. 62.

SANGAMESH, Y. VAGGAR, SUDARSHAN VARMA, CHAMPA, B. V. AND NAGARAJA, M. S., 2025, Growth and Flower Yields of Chrysanthemum (Dendranthema grandiflorum) with different P-rich Organic Manures in low pH Soils. Paper presented in: National Seminar on Green Energy for Clean Environment and Sustainable Agriculture organized, ICAR-NBFGR, Lucknow, held on 22 April.

SANGANAGOUDA, BHOOMIKA, H. R., RAVI, C. S., CHAITANYA, H. S. AND SUBASHINI, G., 2025, Characterization and Evaluation of Nutmeg (Myristica fragrans Houtt.) Genotypes of Coastal Karnataka for Yield and Quality Attributes. Paper presented in: Post Graduate Research Conference, KSNUAHS, Iruvakki, Shivamogga, held on 7-8 August, PP. 93.

SANJANA, J., THIPPESHA, D., BHARATHKUMAR, M. V., LAKSHMANA, D., AND HOSAGOUDAR, G. N., 2025, Heterosis and Combining Ability Studies for Yield and Quality Traits in Tomato (Solanum Lycopersicum L.). Paper presented in: Post Graduate Research Conference, KSNUAHS, Iruvakki, Shivamogga, held on 7-8 August, PP. 109.

SANJU, H. R., SHIVAPRASAD, M., SRIDHARA, C. J., BASAVALINGAIAH., NANDISH, M. S., AND GURUMURTHY, K. T., 2025, Weed Diversity and Evaluation of Herbicide Strategies for Managing Rottboellia cochinchinensis (Itchgrass) in Maize (Zea mays L.). Paper presented in: Post Graduate Research Conference, KSNUAHS, Iruvakki, Shivamogga, held on 7- 8August, PP. 03.

SANNIDHI SAMPAGAVI, HEMLA NAIK B, CHANDRASHEKER S Y, LAXSHMANA D AND GANAPATHI M, Assessment of genetic variability and floral performance of Lisianthus (*Eustoma grandiflorum* Shinn.) under naturally ventilated polyhouse conditions, Paper presented in: National conference on Floriculture and Landscaping @2047 Viksit bharat, KSNUAHS, COA, Shivamogga, held on 23-25, pp. 82.

SANNIDHI SAMPAGAVI, HEMLA NAIK B, CHANDRASHEKER S Y, LAXSHMANA D AND GANAPATHI M, Correlation and path analysis of plant architecture and floral quality traits in Lisianthus (*Eustoma grandiflorum* Shinn.), Paper presented in: National conference on Floriculture and Landscaping @2047 Viksit bharat, KSNUAHS, COA, Shivamogga, held on 23-25, pp. 181.

SANNIDHI SAMPAGAVI., HEMLA NAIK, B., CHANDRASHEKAR, S. Y., LAKSHMANA, D. AND GANAPATHI, M., 2025, Performance of Elite Genotypes of Lisianthus (Eustoma grandiflorum Shinn.) under Naturally Ventilated Polyhouse. Paper presented in: Post Graduate Research Conference, KSNUAHS, Iruvakki, Shivamogga, held on 7-8 August, 2025. PP. 82.

SARIKA REDDY, D., HEMLA NAIK, B., THIPPESHA, D., THIPPESHAPPA, G. N., AND NANDISH, M. S., 2025, Impact of Different Sources of Nutrition and Plant Growth Promoting Rhizobacteria (PGPR) on Yield and Quality of Cucumber Under NaturallyVentilated Polyhouse. Paper presented in: Post Graduate Research Conference, KSNUAHS, Iruvakki, Shivamogga, held on 7-8 August, PP. 108.

SATHVIKA INDU N. R., VEERANNA, H. K., KUMARNAIK, A. H., DHANANJAYA, B. C. AND SHARANABASAPPA DESHMUKH., 2025, Performance of New Paddy var. Sahyadri Sindhura under DifferentSpacing and Fertilizer Levels. Paper presented in: Post Graduate Research Conference, KSNUAHS, Iruvakki, Shivamogga, held on 7-8 August, PP. 27.

SHAFAISAL S. MUJAWAR, RAVIKUMAR, D., RAVEESHA, S., ANJALI, M. C. AND MAHANTESH, P. S., 2025, Studies on Soil Carbon Dynamics in Different Land Use Cover in Southern Transition Zone of Karnataka. Paper presented in: Post Graduate Research Conference, KSNUAHS, Iruvakki, Shivamogga, held on 7-8 August, PP. 63.

SHAKUNTALA, B. G., SUNIL, C., PRADEEP G., MALLIKARJUNA, H. B. AND GANAPATHI., 2025, Effect of Biochar Application on Growth and Yield of Groundnut (Arachis hypogea L). Paper presented in: Post Graduate Research Conference, KSNUAHS, Iruvakki, Shivamogga, held on 7-8 August, PP. 28.

B. Research Papers presented in Conferences/ Seminars/ Symposia
ಸಮ್ಮೇಳನಗಳು /ವಿಚಾರಣಸಂಕಿರಣಗಳು/ವಿಚಾರಗೋಷ್ಠಿಗಳಲ್ಲಿ ಪ್ರಸ್ತುತ ಪಡಿಸಿದ ಸಂಶೋಧನಾ ಪ್ರಬಂಧಗಳು

SHANKAR, M, KUMAR NAIK, A. H AND PARASHURAM CHANDRAVAMSHI, 2025. Design, Development and performance evaluation of a Cashew fruit juice extractor. Paper presented in: International Conference on Sustainable Agriculture Practices and Climate Change Impacts (ICSAPCI), Manila, Philippines, held on 21-22 April, pp. 14.

SHANTHAKUMAR, S., RAJASHEKHARAPPA, K. AND SHARANABASAPPA S. DESHMUKH, 2025, Residual toxicity of acaricides against Tetranychus urticae Koch (Tetranychidae) and its predator, Neoseiulus longispinosus (Evans) on tomato. Paper presented in: National Symposium in Acarology on Challenges and Sustainable Management of Mites in Agriculture, Horticulture and Sericulture, UAS, GKVK, Bengaluru, held on 20-21 November.

SHANTHAKUMAR, S., RAJASHEKHARAPPA, K., SHARANABASAPPA, S., NAGARAJAPPAADIVAPPAR AND SOUMYA, T. M., 2025, To Study the Relative Toxicity of Acaricides against Tetranychus urticae Koch (Acari: Tetranychidae) on Tomato. Paper presented in: Post Graduate Research Conference, KSNUAHS, Iruvakki, Shivamogga, held on August, PP. 42.

SHASHANK, M. S., SHASHIKALA, S. K., NIRANJANAKUMARA, B., GANAPATHI, M. AND PAVITHRA, A. H., 2025, Stability Analysis for Yield and Yield Attributing Traits in Pigeonpea [Cajanus cajan (L.) Millsp]. Paper presented in: Post Graduate Research Conference, KSNUAHS, Iruvakki, Shivamogga, held on 7-8 August, PP. 48.

SHIVANAND K. NANDAGANV, JAYAPRAKASH, R., RAVIKUMAR, D., RUDRAGOUDA F. CHANNAGOUDA AND MAHANTESH, P. S., 2025, Assessment of Physical and Chemical Properties in Soils under Agriculture, Horticulture and Silviculture Systems in Koranahalli Subwatershed of Chikkamagaluru District, Karnataka. Paper presented in: Post Graduate Research Conference, KSNUAHS, Iruvakki, Shivamogga, held on 7-8 August, PP. 64.

SHIVARAJ, K., HARISHBABU, B. N., LAKSHMANA, D., DHANANJAYA, B. C. AND GANAPATHI, M., 2025, Genetic Variability and Correlation Studies for Yield and Yield Attributing Traits in Groundnut (Arachis hypogaea L.), Paper presented in: Post Graduate Research Conference, KSNUAHS, Iruvakki, Shivamogga, held on 7-8 August, PP. 49.

SHRAVANI, R., NAGARAJAPPA ADIVAPPAR., SHIVAKUMAR, B. S., RAJASHEKHARAPPA, K.AND NAGARAJ, M. S., 2025, Evaluation of Passion Fruit Genotypes for Yield and Quality. Paper presented in: Post Graduate Research Conference, KSNUAHS, Iruvakki, Shivamogga, held on 7-8 August, PP. 89.

SHREELEKHA, I., HEMANTH KUMAR, P., CHANDRASHEKAR, S. Y., JADEYEGOWDA, M. AND SUBASHINI, G., 2025, Assessment of Terrestrial Orchid Diversity and Ecological Niche Modellingof Pecteilis gigantea (Sm.) Raf. in Western Ghats of Chikkamagaluru. Paper presented in: Post Graduate Research Conference, KSNUAHS, Iruvakki, Shivamogga, held on 7-8 August, PP. 83.

SHREESHAIL SONYAL, B. GANGADHARA NAIK, AUGUSTINE JERARD AND SUMITHA, 2026, Innovative IDM Approaches for Sustainable Management of Basal Stem Rot in Arecanut, Paper presented in: National Symposium on Planation Crops.

SHREYA, N., KALLESHWARASWAMY, C. M., SHARANABASAPPA S. DESHMUKH, RAJASHEKHARAPPA, K AND G. K. GIRIJESH., 2025, Diversity, Host Range and Morphological Insights of Empoascini Leafhoppers in south India: Potential New Species and Taxonomic Revisions. Paper presented in: Post Graduate Research Conference, KSNUAHS, Iruvakki, Shivamogga, held on 7-8 August, PP. 07.

SHREYA, S. N., MANJUNATHA, B., NIRANJANAKUMARA, B., GAJENDRA, K. AND SATISH, Y., 2025, Studies on Genetic Variability and Character Association for Yield and its Component traits in Soybean (Glycine max L.). Paper presented in: Post Graduate Research Conference, KSNUAHS, Iruvakki, Shivamogga, held on 7-8 August, PP. 50.

SHWETA, THIPPESHA, D., SANDHYA, G. C., NAMRATHA, M. R., PRAMILA, C. K., 2025, Screening of Pickling Cultivar's of Mango (Mangifera indica L.) for Softwood Grafting, Post Graduate Research Conference, KSNUAHS, Iruvakki, Shivamogga, held on 7-8 August, PP. 90.

SINDHU, D. R., DEVARAJU, SRINIVASA, V, NAGARAJA, N. R. AND RAVI, C. S., 2025, Heterosis and Combining Ability Studies in Sponge Gourd (Luffa cylindrica L.). Paper presented in: Post Graduate Research Conference, KSNUAHS, Iruvakki, Shivamogga, held on 7-8 August, PP. 105.

SOUMYA, M. BOOMANAGODRA, RAJASHEKHARAPPA, K., SHARANABASAPPA S. DESHMUKH, SADASHIVA TIPPIMATH AND RAGAVENDRA, S. 2025, Assessment of resistance in Tetranychus urticae Koch infesting rose to selected acaricides in Karnataka. Paper presented in: National Symposium in Acarology on Challenges and Sustainable Management of Mites in Agriculture, Horticulture and Sericulture, UAS, GKVK, Bengaluru, held on 20-21 November.

SOUMYA, M. BOOMANAGODRA, RAJASHEKHARAPPA, K., SHARANABASAPPA S. DESHMUKH, AND SADASHIVA TIPPIMATH 2025. Activity of major detoxifying enzymes in the field populations of Tetranychus urticae Koch on rose. Paper presented in: National Symposium in Acarology on Challenges and Sustainable Management of Mites in Agriculture, Horticulture and Sericulture, UAS, GKVK, Bengaluru, held on 20-21 November.

B. Research Papers presented in Conferences/ Seminars/ Symposia **ಸಮ್ಮೇಳನಗಳು /ವಿಚಾರಣಸಂಕಿರಣಗಳು/ವಿಚಾರಗೋಷ್ಠಿಗಳಲ್ಲಿ ಪ್ರಸ್ತುತ ಪಡಿಸಿದ ಸಂಶೋಧನಾ ಪ್ರಬಂಧಗಳು**
SOUMYA, M. KURIYAVAR., BASAVALINGAIAH., NANDISH, M. S., SHILPASHREE, Y. P. AND HONNAPPA, H. M., 2025, Evaluation of Different Soybean Varieties to Different Farming Practices. Paper presented in: Post Graduate Research Conference, KSNUAHS, Iruvakki, Shivamogga, held on 7-8 August, PP. 29.
SRI HARSHA, H. R, SADASHIV NADUKERI, BHOOMIKA, H. R., SHASHIKALA S. KOLAKAR AND KRISHNA REDDY, P., 2025, Evaluation of Black Pepper (Piper Nigrum. L) Genotypes for Growth and Reproductive Traits Under Hill Zone of Karnataka. Paper presented in: Post Graduate Research Conference, KSNUAHS, Iruvakki, Shivamogga, held on 7-8 August,. PP. 94.
SUBHASHINI, D., SHRIDEVI A. J., DUSHYANTHAKUMAR, B. M., THIPPESHAPPA, G. N AND SATISH, K. M., 2025, Genetic Analysis of Grain Yield and Yield Component Traits in Red Rice (Oryza sativa L.) Genotypes Under Coastal Saline Condition. Paper presented in: Post Graduate Research Conference, KSNUAHS, Iruvakki, Shivamogga, held on 7-8 August, PP. 51.
SUDARSHAN VARMA, ANAND, S., SANGAMESH, Y. V. AND NAGARAJA, M. S., 2025, Linking Soil Biological Health to Land Use Change: A Microbial Perspective from Urbanizing Shivamogga District. Paper presented in: National Seminar on Green Energy for Clean Environment and Sustainable Agriculture, ICAR-NBFGR, Lucknow, held on 22 April.
SUJITH, K. M., JAYALAXMI NARAYAN HEDGE, RACHANA, R. R., HANUMANTHARAYA, L., RAJASHEKARAPPA, K., GANGADHAR NAIK B. AND RAGHAVENDRA, S., 2025, Studies on Faunal Diversity of Terebrantian Thrips from Karnataka. Paper presented in: Post Graduate Research Conference, KSNUAHS, Iruvakki, Shivamogga, held on 7-8 August, PP. 08.
SUMUKHA N. MAVARKAR., A. Y. HUGAR., JADEYEGOWDA, M., GANAPATHI, M. ANDGANAPATHI., 2025, Influence of Nano DAP on Growth and Yield of Fieldbean (Lablabpurpureus (L.) Sweet) under Southern Transition Zone of Karnataka. Paper presented in: Post Graduate Research Conference, KSNUAHS, Iruvakki, Shivamogga, held on 7-8 August, PP. 30.
SUSHMA ASHOK CHOUGULE, DEVARAJU, SRINIVASA, V., NAGARAJA, N. R. AND KANTHARAJ, Y., 2025, Development of F1 Hybrids in Bitter Gourd (Momordica charantia Linn.) for hill zone of Karnataka. Paper presented in: Post Graduate Research Conference, KSNUAHS, Iruvakki, Shivamogga, held on 7-8 August, PP. 106.
SUSHMA, N., GANAPATHI, RAVIKUMAR, D., SARVAJNA B. SALIMATH, SRIDHARA, R. ANDRAJASHEKAR D. BARKER., 2025, Prioritization of Watersheds through Morphometric Analysis and Soil Loss Estimation in Lower Tungabhadra Catchment of Krishna Basin using Geospatial Techniques. Paper presented in: Post Graduate Research Conference, KSNUAHS, Iruvakki, Shivamogga, held on 7-8 August, PP. 13.
SUSHMA, S. SRIDHARA, S. PRADEEP, PRADEEP GOPAKKALI, M. DIVYA., 2025, Influence of Mulching and Fertilizer Levels on Growth and Yield of Field Pea (Pisum sativum arvense). Paper presented in: Post Graduate Research Conference, KSNUAHS, Iruvakki, Shivamogga, held on 7-8 August, PP. 31.
SWAROOP H.G., GAJENDRA T.H., SUNIL.C.,VINAYAKUMARA H.M., ANDBHARATHKUMAR M.V., 2025, Constraints and Suggestions Expressed by Cashew farmers of Dakshina Kannada and Chitradurga Districts. Paper presented in: Post Graduate Research Conference, KSNUAHS, Iruvakki, Shivamogga, held on 7-8 August, PP. 18.
SWATHI, E. S., KANTHARAJ, Y., RAVI, C. S., RAVISHANKAR, M. PATIL. AND SHRUTI NAYAK., 2025, Standardization of Ingredients for the Development of Kokum Rind Powder Chewable Tablets. Paper presented in: Post Graduate Research Conference, KSNUAHS, Iruvakki, Shivamogga, held on 7-8 August, PP. 100.
TEJAS, C. R., RAVIRAJA SHETTY, G., RAVI, C. S., SHIVPRASAD, M. AND NAMRATHA, M. R., 2025, Effect of Foliar Application of Nutrients on Growth, Yield and Quality ofCocoa (Theobroma cacao L.) Under Hill Zone of Karnataka. Paper presented in: Post Graduate Research Conference, KSNUAHS, Iruvakki, Shivamogga, held on 7-8 August, PP. 95.
TEJASWINI BASAPPA GANIGER, B. HEMLA NAIK, KANTHARAJ, Y, HEMANTH KUMAR, PAND THIPPESHA, D., 2025, Studies on Planting Density and Vase Chemicals for Enhancing the Qualityand Longevity of Lisianthus (Eustoma grandiflorum Shinn) Cut Flowers. Paper presented in: Post Graduate Research Conference, KSNUAHS, Iruvakki, Shivamogga, held on 7-8 August, PP. 85.
THIPPESH, A., SAHANA, S., GANESH PRASAD, T. S., CHAMPA, B. V., AND KIRANKUMAR, R. PATIL., 2025,Constraints Faced and Suggestions Given by Agricultural Startup Entrepreneurs in Karnataka. Paper presented in: Post Graduate Research Conference, KSNUAHS, Iruvakki, Shivamogga, held on 7-8 August, PP. 19.
THIPPESHAPPA, G. N. 2025, Maize Cob Rind Biochar–A Potential Source of Carbon for Increasing Soil Fertility and Productivity of Maize, Oral Presentation in:Bertam Resort and Water park, Penang. held on 6 & 8 May.
THIPPESHAPPA, G. N., 2025, National Conference on Land Resource Inventory for Sustainable Watershed management, organized by CoE-WM, UAS, Bengaluru and WDD, GoK in collaboration with Dept. of Land Resources, Ministry of Rural Development, GoI, New Delhi and World Bank, New Delhi, 3-5 June.

B. Research Papers presented in Conferences/ Seminars/ Symposia **ಸಮ್ಮೇಳನಗಳು /ವಿಚಾರಣಸಂಕಿರಣಗಳು/ವಿಚಾರಗೋಷ್ಠಿಗಳಲ್ಲಿ ಪ್ರಸ್ತುತ ಪಡಿಸಿದ ಸಂಶೋಧನಾ ಪ್ರಬಂಧಗಳು**
THIPPESHAPPA, G. N., RAVIKUMAR D., CHANDRAVANSHI, P AND ALTAF KUMTOJI, 2025, Assessment of soil fertility and nutrient management approaches for sustainable agriculture using geospatial techniques, Paper presented in: 3rd Joint workshop of IUSS working groups digital soil mapping and Global soil map, Bengalore, held from 21-24 January.
THUPAKULA, H. V., LAKSHMANA, D., SANTOSH, P., MANJUNATHA, B., SRIDHARA, S.ANDBASAVARAJ, I. H., 2025, Genome-wide Association, Heterosis and Combining Ability Studies for Fodder Related Traits in Maize. Paper presented in: Post Graduate Research Conference, KSNUAHS, Iruvakki, Shivamogga, held on 7-8 August, PP. 10.
VANATHI, T., BHOOMIKA, H. R., RAVI, C. S., RAVISHANKAR M. PATIL AND NAGARAJA, M.S., 2025, Studies on Roasting and Blending on Cup Quality of Coffee, Post Graduate Research Conference, KSNUAHS, Iruvakki, Shivamogga, held on 7-8 August, PP. 96.
VARALAXMI, K., KALLESHWARASWAMY, C. M., KENCHARADDI, R. N., JADEYAGOWDA,M. AND SHIVAPUTRA, B., 2025, Taxonomy and Diversity of Termites (Blattodea) and Termitophiles in Kodagu. Paper presented in: Post Graduate Research Conference, KSNUAHS, Iruvakki, Shivamogga, held on 7-8 August, PP. 38.
VARSHINI, V., JAYASHREE, S., RAGHAVENDRA, S., BHAGIRATHI, L., DIVYA, M., 2025, Optimization and Quality Evaluation of Todedevu-South India Snack. Paper presented in: Post Graduate Research Conference, KSNUAHS, Iruvakki, Shivamogga, held on 7-8 August, PP. 77.
VASANTHALAKSHMI, A. G., REVANNA REVANNAVAR, PRADEEP, S.,SHANKAR, M. AND N.E, NAVEEN., 2025, Relationship between Weather Parameters, Insect Pests and Their Natural Enemies in Rice Crop. Paper presented in: Post Graduate Research Conference, KSNUAHS, Iruvakki, Shivamogga, held on 7-8 August, PP. 43.
VEENA, K., ARUNKUMAR HOSAMANI, PRABHURAJ, A., SHIVANAND HANCHINAL, SHARANABASAPPA S. DESHMUKH, ADENEY D. E. FREITAS BUENO AND DEEKSHA, M. G., 2025, Biological performance and parasitism potential of four egg parasitoids against *Spodoptera frugiperda* (J E Smith). Paper presented in: International Conference on Sustainable Management of Fall armyworm, College of Agriculture, Shivamogga, Karnataka, held on 27-29 November.
VEERANNA, H. K., H. D. SHILPA., M. E. SHILPA AND K. S. ADARSH. Scientific validation of natural farming inputs for their effect on crop growth, soil fertility and productivity 4th International web conference of Academy of Natural Resources Conservation and Management on "Natural Resources Management for Global Food security and Environmental Stewardship"
VIDYA, C. KOUJALAGI., UMAMAHESWARAPPA, P., SRINIVASA, V., SHASHIKALA, S. KOLAKAR. AND NAGARAJA, M. S., 2025, Studies on Combining Ability and Heterosis Through Diallel Cross in Okra[Abelmoschus esculentus L.] under Hill Zone of Karnataka. Paper presented in: Post Graduate Research Conference, KSNUAHS, Iruvakki, Shivamogga, held on 7-8 August, PP. 107.
VIDYA, V. S., VEERANNA, H. K., GIRIJESH, G. K., SOUMYA, T. M., THIPPESHAPPA,G. N. AND GANAPATHI, M., 2025, Assessment of Green Manure Intercrops in Maize-Maize Sequence under Varied Nitrogen Levels on Maize Productivity and Carbon Sequestration Potential Post Graduate Research Conference, KSNUAHS, Iruvakki, Shivamogga, held on 7- 8 August, PP. 04.
VIJETA, P. M., SRIDHARA, C. J., SRIDHARA, S., NANDISH, M. S. AND ANJALI, M. C., 2025, Effect of Nano DAP on Growth and Yield of Blackgram (Vigna mungo L. Hepper). Paper presented in: Post Graduate Research Conference, KSNUAHS, Iruvakki, Shivamogga, held on 7-8 August, PP. 32.
VIKAS, J. B., DUSHYANTHA KUMAR, B. M., SANTOSH, P., BRIJESH, S. A. AND GAJENDRA, K., 2025, Identification of Promising Advanced Breeding Lines of Rice (Oryza sativa L.) to Supplement Popular Rice Variety Tunga. Paper presented in: Post Graduate Research Conference, KSNUAHS, Iruvakki, Shivamogga, held on 7-8 August, PP. 52.
VIKAS, J.B., DUSHYANTHA KUMAR, B.M., PATTANASHETTI, S., KHIDRAPURE, G., KARTHIK, N., DEEPTHI, S.T., HEMANTH, M.J., SANJANA, U.N., 2025. Correlation and path analysis studies among advanced breeding lines of rice (*Oryza sativa* L.). Paper presented in: National Conference on *Advances in Climate-Conscious Crop Science - Genetics, Genomics and Breeding*, UAS Bangalore, 31 Oct - 2 November, pp. 79.
VINAYAK, T. H., MALLIKARJUNA, H.B., NAGARAJA, M.S., KIRAN KUMAR, R. PATIL. AND VINAYA KUMAR, H.M., 2025, Assessing Crop Diversification in Shivamogga District: Trends, Shifts and Spatial Patterns. Paper presented in: Post Graduate Research Conference, KSNUAHS, Iruvakki, Shivamogga, held on 7-8 August, PP. 74.
VISHWANTHA, L., SURESHA, D. EKABOTE, GURUDEVI, V. NAVALI, RAMESH A. N. AND BOMMESH J. C., 2025, Morpho-cultural Characterization of Stagonosporopsis cucurbitacearum causing Gummy Stem Blight in Watermelon. Paper presented in: Post Graduate Research Conference, KSNUAHS, Iruvakki, Shivamogga, held on 7-8 August, PP. 56.

B. Research Papers presented in Conferences/ Seminars/ Symposia **ಸಮ್ಮೇಳನಗಳು /ವಿಚಾರಣಸಂಕಿರಣಗಳು/ವಿಚಾರಗೋಷ್ಠಿಗಳಲ್ಲಿ ಪ್ರಸ್ತುತ ಪಡಿಸಿದ ಸಂಶೋಧನಾ ಪ್ರಬಂಧಗಳು**
VISHWASGOWDA, C., JAGADEESHA, R. C., LAKSHMANA, D., HARISH BABU, B. N., SRINIVASA, V., AND SUNIL, C., 2025, Integrating Machine Learning with Phenotyping, Genotyping and Fruit Quality Traits to Identify Heterotic Groups in Tomato. Paper presented in: Post Graduate Research Conference, KSNUAHS, Iruvakki, Shivamogga, held on 7-8 August, PP. 11.
YASHAVANTH, H. D., NARAYANA S MAVARKAR, VEERANNA , H. K., GANAPATHI, M. AND ANJALI, M. C., 2025, Effect of Bio-stimulants on Field bean (Dolichos lablab) under Rainfed Condition of Southern Transitional Zone of Karnataka. Paper presented in: Post Graduate Research Conference, KSNUAHS, Iruvakki, Shivamogga, held on 7-8 August, PP. 33.
YOGITHA, G., HANUMANTHASWAMY, B. C., KALLESHWARASWAMY, C. M., SANTOSH, P.AND BRIJESH, A. S., 2025, Taxonomy and Genetic Diversity of Achaea janata (Lepidoptera:Erebidae) from Karnataka. Paper presented in: Post Graduate Research Conference, KSNUAHS, Iruvakki, Shivamogga, held on 7-8 August, PP. 44.
ZACHARIA, A.G., PRANATHI, P., SAHANA, S.K., MARAPPA, N., BIRADAR, G., PATTANASHETTI, S., 2025. Strategic scaling of agricultural genetic technologies: An integrated implementation ecosystem approach. Paper presented in: National Conference on *Advances in Climate-Conscious Crop Science - Genetics, Genomics and Breeding*, UAS Bangalore, 31 Oct - 2 November, pp. 379.
ಮಲ್ಲಿಕಾರ್ಜುನ ಎಂ.ಸಿ, ಸರ್ವಜ್ಞನ ತ್ರಿಪದಿಗಳ ಪ್ರಸ್ತುತತೆ ಸರ್ವಜ್ಞನ ವಚನ ಸಾಹಿತ್ಯದಲ್ಲಿ ಕೃಷಿ ವಿಜ್ಞಾನ, ಪುಟ ಸಂ:181–188 ದಾವಣಗೆರೆ ವಿಶ್ವವಿದ್ಯಾನಿಲಯ, ದಾವಣಗೆರೆ–2025, 15 ಜನವರಿ.

C. Popular Articles: ಜನಪ್ರಿಯ ಲೇಖನಗಳು
BHOOMIKA, H.R. AND VARSHINI, N. V., 2025,Detection methods for adultration in turmeric powder Agro India, July, : 21-22.
BHOOMIKA, H.R. AND VARSHINI, N. V. 2025,Reasons for declining cardamom cultivation in India Just Agriculture, July 5 (11): 78-82
BHOOMIKA, H.R., VARSHINI, N. V. AND SANGANAGOWDA 2026 How to boost black pepper yield Agro India, Feb :31-33
BHOOMIKA, H.R., VARSHINI, N. V. AND VAISHNAVI, B. A. 2025 Green technologies for extraction of essential oils Agriculture Bulletin, 1 (10), October : 214-216
BHOOMIKA, H.R.,VARSHINI, N. V. AND VAISHNAVI, B. A. 2025, Shankhapushpi: Nature's Remedy for Mind and Body The voice of Agrians, Bimonthly – E Magazine, Volume 1 / Issue 3 November - December : 216-219
BHOOMIKA, H.R.,VARSHINI, N. V. SHAAHANK, K.R. AND SANGANAGOUDA2025 Vetiver grass – A green solution for greener tomorrow Agro India, August: 26-27
BHYRAVI, B.M., SRIDHAR, R., 2025, Climate-Smart Fruit Farming: A Pathway to Resilient Horticulture, Vigyan varta, 6(9).
BHYRAVI, B.M., SRIDHAR, R., 2025,Malabar Chestnut: A Nutritious and Ornamental Multipurpose Tree, Agro India, ,1(1).
DR.PRATHEEKSHA C.T. DR.BALAJI S.KULKARNI DR.UDAYA T.V, DR.SRINIVASULU, G.B., 2025,Pollinator Paradise Exploring the benefits of pollinator gardens in floriculture, Journal of Experimental Agriculture International Floriculture Today, April-20-21
KAVYA DILLEPPA VALMIKI, SRIDHAR R., SHIVAKUMAR B. S. AND A. PAVITHRA, 2025, Dragon Fruit: Wondrous Fruit of the 21st Century, The Agriculture Magazine, 5(3).
KAVYA DILLEPPA VALMIKI, SRIDHAR, R AND MAITHRI, D., Unlocking the Magic of Pithecellobium dulce, Agri Catalogue, 2025,1(2).
KAVYA DILLEPPA VALMIKI., SRIDHAR, R., SANJEEV JAKATIMATH AND A. PAVITHRA., Optimizing Flowering and Fruiting through Crop Regulation in Pomegranate. News and Agriculture Magazine, 2025,4(6).
KAVYA, D. V., SRIDHAR, R., BHYRAVI, B. M AND A. PAVITHRA, 2025, Wild Edible Fruits: The Unexplored Gems of Western Ghats, Agri Articles, 5(5).
KAVYA DILLEPPA VALMIKI, SHRIDHAR R, SANJEEV JAKATIMATH, Lasora: An underutilized fruit crops, Innovative Agriculture
MAHANTESH P. S. AND SHRUTI P. GONDI. Jackfruit waste to wealth, Agri Journal world, Page no 26-29, 2025, 05(2).
MAHANTESH P. S., PARASHURAM CHANDRAVANSHI., SARASWATHI J.M. AND SHRUTI P. GONDI. Post harvest handling and value-added products of black pepper, Innovative Agriculture page no 98, 2025,01(10).
MOHAN KUMAR N.V. AND IMRAN KHAN H.S., Phenotypic characterization of rice germplasm lines to mitigate climate vulnerability, National Conference on Advances in Climate Conscious crop Sciences.

C. Popular Articles: ಜನಪ್ರಿಯ ಲೇಖನಗಳು
KAVYA DILLEPPA VALMIKI, SHRIDHAR R, SANJEEV JAKATIMATH, Optimizing Flowering and Fruiting through Crop Regulation in Pomegranate, New Era Agriculture Magazine,2025,
PAVITHRA, A., BHYRAVI, B.M., SRIDHAR, R. AND KAVYA, D.V. 2025, Strawberries on Shelves: The Rise of Vertical Farming, Agri Articles, 5(4).
PAVITHRA, A., SRIDHAR, R, BHYRAVI, B, M AND KAVYA, D. V., 2025, Pomegranate Blossoms: The Key to Fruitful Harvests. Vigyan Varta, 6(9).
SANGANAGOUDA, BHOOMIKA, H.R, VARSHINI N.V AND VANATHI, T,2026 Spices & Medicinal plants – Hidden Threat of Adultration Agro India, Feb 2026:26-28
SRI HARSHA AND DR. SADASHIV NADUKERI, The Photobiology behind Spice Production, In: Agri Articles, 05(05): 376-379 (SEP-OCT, 2025)
SUNIL C., JEEVAN H R, AND UMME SEEMA N., 2025, Cashew Nut Processing: From Farm to Consumer, , 1(10):210-214
SUNIL C., UMME SEEMA N, AND JEEVAN H R., 2025, Banana Fibre Extraction, 1(9):243-246
SUNIL C., UMME SEEMA N, AND JEEVAN H R., 2025, Biosensors In Food Industry. Agri Journal World, 5(2):6-10
SUNIL C., UMME SEEMA N, AND JEEVAN H R., 2025, Dragon Fruit: A Low-Calorie Super food, 1(9):287-290
SUNIL C., UMME SEEMA N, AND JEEVAN H R., 2025, Honey Caramelization: A Deep Dive. Agri Journal World, 5(2):36-40
VALMIKI, K. D., SRIDHAR, R., RAVIKUMAR, D., JAKATIMATH, S. AND PAVITHRA, A., 2025, Optimizing Flowering and Fruiting through Crop Regulation in Pomegranate. New Era Agriculture Magazine, 4(6), 60-63
VALMIKI, K. D., SRIDHAR, R., RAVIKUMAR, D., JAKATIMATH, S., PAVITHRA, A. AND MAITHRI, D., 2025, Lasora: An underutilized fruit crops. Innovative Agriculture, 2(1), 141-142
ಮಂಜುನಾಥ, ಎಂ., ಕೀಟಶಾಸ್ತ್ರ, ಪ್ರಾಧ್ಯಾಪಕರು (ನಿವೃತ್ತ), ಗೌರಿಕೊಪ್ಪಲು, ಹಾಸನ, ಪೂರ್ಣ ಚಂದ್ರ ತೇಜಸ್ವಿಯವರ ಆಪತ್ಬಾಂಧವ ನೆಲಕುಟುಕ ಹಕ್ಕಿಗಳು, ನೇಗಿಲ ಮಿಡಿತ, ಮಾರ್ಚ್–ಏಪ್ರಿಲ್–೨೦೨೬, ಸಂಪುಟ–೧೨, ಸಂಚಿಕೆ–೨.
ಕಿರಣ್ ಕುಮಾರ್ ಆರ್. ಪಾಟೀಲ, ಮಲ್ಲಿಕಾರ್ಜುನ ಎಂ. ಸಿ. ಮತ್ತು ಬಸವರಾಜ ಬೀರಣ್ಣವರ, ಸಾಧಕ ಕೃಷಿ ಉದ್ದಿಮೆದಾರ ಭತ್ತದ ಮೌಲ್ಯವರ್ಧಿತ ಉತ್ಪನ್ನ, ಮಂಡಕ್ಕಿ ಉದ್ಯಮಕ್ಕೆ ಯಾಂತ್ರೀಕರಣದ ಸ್ಪರ್ಶ: ಟಿ. ಸಿ. ರಾಜು, ನೇಗಿಲ ಮಿಡಿತ ಮಾರ್ಚ್–ಏಪ್ರಿಲ್–೨೦೨೫, ಸಂಪುಟ–೧೧, ಸಂಚಿಕೆ–೨.
ಕಿರಣ್ ಕುಮಾರ್ ಆರ್. ಪಾಟೀಲ್, ಮಲ್ಲಿಕಾರ್ಜುನ ಎಂ. ಸಿ., ಗಂಗಪ್ಪಗೌಡ ಬಿರಾದಾರ್ ಮತ್ತು ಬಸವರಾಜ ಬೀರಣ್ಣವರ, ಕೃಷಿ ವಿಸ್ತಾರಣಾ ಶಿಕ್ಷಣ ಘಟಕ, ಕತ್ತಲಗೆರೆ, ಸಾಧಕ ಕೃಷಿ ಉದ್ದಿಮೆದಾರ ಮೌಲ್ಯವರ್ಧಿತ ತಿನಿಸು ಉತ್ಪನ್ನಗಳಲ್ಲಿ ಯಶಸ್ವಿಯಾದ ಉದ್ದಿಮೆದಾರ: ಶ್ರೀ ಎಸ್. ಮಹಾಬಲೇಶ್ವರ, ನೇಗಿಲ ಮಿಡಿತ, ಜುಲೈ–ಆಗಸ್ಟ್– ೨೦೨೫, ಸಂಪುಟ–೧೧, ಸಂಚಿಕೆ–೪.
ಗಂಗಪ್ಪಗೌಡ ಬಿರಾದಾರ, ಮಲ್ಲಿಕಾರ್ಜುನ ಎಂ.ಸಿ., ಬಸವರಾಜ ಬೀರಣ್ಣವರ, ಮತ್ತು ಕಿರಣ್‌ಕುಮಾರ್ ಆರ್. ಪಾಟೀಲ್, ಸಾಧಕ ಕೃಷಿ ಉದ್ದಿಮೆದಾರ ಸಮಗ್ರ ಕೃಷಿಯೊಂದಿಗೆ ದೇಶಿ ಗೀರ್ ಹಸುವಿನ ಹೈನುಗಾರಿಕೆಯಲ್ಲಿ ಯಶಸ್ಸುಕಂಡ: ಕ್ಯಾಸೆಲ್ ಫಾರ್ಮ್, ನೇಗಿಲ ಮಿಡಿತ, ಸೆಪ್ಟೆಂಬರ್–ಅಕ್ಟೋಬರ್–೨೦೨೫, ಸಂಪುಟ–೧೧ ಸಂಚಿಕೆ–೫.
ಗೀತಾ ಕುಮಾರಿ ಬಿ. ಎನ್., ಕುಮಾರ ಓ., ರವಿಕುಮಾರ್ ಡಿ. ಮತ್ತು ಮಹಾಂತೇಶ್ ಪಿ. ಎಸ್., ಸಾವಯವ ಕೃಷಿಯಲ್ಲಿ ದ್ರವರೂಪದ ಗೊಬ್ಬರಗಳ ಬಳಕೆ, ನೇಗಿಲ ಮಿಡಿತ, ಮಾರ್ಚ್–ಏಪ್ರಿಲ್–೨೦೨೫, ಸಂಪುಟ–೧೧, ಸಂಚಿಕೆ–೨.
ಗುರುದೇವಿ ವೀ. ನವಲಿ, ಮತ್ತು ತಾರಿಣಿ ಕೆ. ಬಿ., ತೋಟಗಾರಿಕೆ ಮಹಾವಿದ್ಯಾಲಯ, ಹಿರಿಯೂರು, ಪಪಾಯ ಉಂಗುರ ಚುಕ್ಕೆ ನಂಜಾಣು ರೋಗದಿಂದ ರಕ್ಷಣೆ, ನೇಗಿಲ ಮಿಡಿತ, ಜುಲೈ–ಆಗಸ್ಟ್–೨೦೨೫, ಸಂಪುಟ–೧೧, ಸಂಚಿಕೆ–೪.
ಚೈತ್ರ ಜಿ., ಶಿಲ್ಪಾ ಹೆಚ್. ಡಿ., ವಿದ್ಯಾಶ್ರೀ ಎ. ಎಸ್. ಮತ್ತು ಸುರೇಶ್ ನಾಯ್ಕ ಕೆ.ಪಿ., ಕಳೆ: ಕೃಷಿ ಬೆಳೆಗಳಿಗೆ ಮಾರಕ, ಆರೋಗ್ಯಕ್ಕೆ ಜೀವ ರಕ್ಷಕ, ನೇಗಿಲ ಮಿಡಿತ, ಮೇ–ಜೂನ್–೨೦೨೫, ಸಂಪುಟ–೧೧, ಸಂಚಿಕೆ–೩.
ಜಯಲಕ್ಷ್ಮೀ ನಾರಾಯಣ ಹೆಗಡೆ, ಅನುಷಾ ಎಸ್. ಮತ್ತು ದರ್ಶನ್ ಆರ್., ಗೋಡಂಬಿ ಬೆಳೆಯಲ್ಲಿ ಕೀಟಗಳ ನಿರ್ವಹಣೆ, ನೇಗಿಲ ಮಿಡಿತ, ಜನವರಿ–ಫೆಬ್ರವರಿ–೨೦೨೬, ಸಂಪುಟ–೧೨, ಸಂಚಿಕೆ–೧.
ಜಯಲಕ್ಷ್ಮೀ ನಾರಾಯಣ ಹೆಗಡೆ, ಜೋಳದ ಬೆಳೆಯಲ್ಲಿ ಕೀಟಗಳ ನಿರ್ವಹಣೆ, ನೇಗಿಲ ಮಿಡಿತ, ಮಾರ್ಚ್–ಏಪ್ರಿಲ್–೨೦೨೫, ಸಂಪುಟ–೧೧, ಸಂಚಿಕೆ–೨.
ಜಯಲಕ್ಷ್ಮೀ ನಾರಾಯಣ ಹೆಗಡೆ, ದರ್ಶನ್ ಆರ್. ಮತ್ತು ಅನುಷಾ ಎಸ್, ಕೆ.ಶಿ.ನಾ.ಕೃ.ತೋ.ವಿ.ವಿ., ಶಿವಮೊಗ್ಗ, ಕೃಷಿಯಲ್ಲಿ ಇಲಿ ಮತ್ತು ಹೆಗ್ಗಣಗಳ ನಿಯಂತ್ರಣ, ನೇಗಿಲ ಮಿಡಿತ, ಮಾರ್ಚ್–ಏಪ್ರಿಲ್–೨೦೨೬, ಸಂಪುಟ–೧೨, ಸಂಚಿಕೆ–೨.
ಜಯಲಕ್ಷ್ಮೀ ನಾರಾಯಣ ಹೆಗಡೆ, ಮತ್ತು ದರ್ಶನ್ ಆರ್., ಶುಂಠಿ ಮತ್ತು ಅರಿಶಿಣ ಬೆಳೆಗಳ ಕೀಟಗಳ ನಿರ್ವಹಣೆ, ನೇಗಿಲ ಮಿಡಿತ, ಜುಲೈ–ಆಗಸ್ಟ್–೨೦೨೫, ಸಂಪುಟ–೧೧, ಸಂಚಿಕೆ–೪.
ಜ್ಯೋತಿ ಎಂ. ರಾಠೋಡ, ಅವರೆಕಾಳಿನ ಪೌಷ್ಟಿಕಾಂಶಗಳು ಮತ್ತು ಅದರ ಮೌಲ್ಯವರ್ಧನೆ, ನೇಗಿಲ ಮಿಡಿತ, ಜನವರಿ–ಫೆಬ್ರವರಿ–೨೦೨೬ ಸಂಪುಟ–೧೨, ಸಂಚಿಕೆ–೧.

C. Popular Articles: ಜನಪ್ರಿಯ ಲೇಖನಗಳು
ಜ್ಯೋತಿ, ಮತ್ತು ಗೌತಮ್ ಕೆ.ಎಂ., ತೋಟಗಾರಿಕಾ ವಿಜ್ಞಾನಗಳ ವಿಶ್ವವಿದ್ಯಾಲಯ, ಬಾಗಲಕೋಟೆ, ಹಣ್ಣು ಬೆಳೆಗಳಲ್ಲಿ ಅಧಿಕ ಸಾಂದ್ರತೆ ಬೇಸಾಯ ಮತ್ತು ಉತ್ಪಾದನಾ ಸುಧಾರಣೆ, ನೇಗಿಲ ಮಿಡಿತ, ಮಾರ್ಚ್–ಏಪ್ರಿಲ್–೨೦೨೬, ಸಂಪುಟ–೧೨, ಸಂಚಿಕೆ–೨.
ಡಾ. ಗಣಪತಿ ಎಂ., ಪ್ರಾಧ್ಯಾಪಕರು (ಮಣ್ಣು ವಿಜ್ಞಾನ), ಕೃಷಿ ಪ್ರಶ್ನೋತ್ತರ ಅಂಕಣ ರೈತರ ಪ್ರಶ್ನೆಗೆ ತಜ್ಞರ ಉತ್ತರ, ನೇಗಿಲ ಮಿಡಿತ, ಸೆಪ್ಟೆಂಬರ್–ಅಕ್ಟೋಬರ್–೨೦೨೫, ಸಂಪುಟ–೧೧, ಸಂಚಿಕೆ–೫.
ಡಾ. ನಾಗರಾಜಪ್ಪ ಅಡಿವಪ್ಪರ್, ಪ್ರಾಧ್ಯಾಪಕರು (ತೋಟಗಾರಿಕೆ) ಹಾಗೂ ಮುಖ್ಯಸ್ಥರು, ಅಡಿಕೆ ಸಂಶೋಧನಾ ಕೇಂದ್ರ, ನವಿಲೆ, ಶಿವಮೊಗ್ಗ, ಕೃಷಿ ಪ್ರಶ್ನೋತ್ತರ ಅಂಕಣ
ಡಾ. ನಾಗರಾಜಪ್ಪ ಅಡಿವಪ್ಪರ್, ಪ್ರಾಧ್ಯಾಪಕರು (ತೋಟಗಾರಿಕೆ), ಅಡಿಕೆ ಸಂಶೋಧನಾ ಕೇಂದ್ರ, ಕೆ.ಶಿ.ನಾ.ಕೃ.ತೋ.ವಿ.ವಿ., ಶಿವಮೊಗ್ಗ, ಕೃಷಿ ಪ್ರಶ್ನೋತ್ತರ ಅಂಕಣ ರೈತರ ಪ್ರಶ್ನೆಗೆ ತಜ್ಞರ ಉತ್ತರ, ನೇಗಿಲ ಮಿಡಿತ, ಜುಲೈ–ಆಗಸ್ಟ್–೨೦೨೫, ಸಂಪುಟ–೧೧, ಸಂಚಿಕೆ–೪.
ಡಾ. ಬಸವರಾಜ ಬೀರಣ್ಣವರ, ಪ್ರಾಧ್ಯಾಪಕರು ಮತ್ತು ಸಂಪಾದಕರು, ಕೃಷಿ ಪ್ರಶ್ನೋತ್ತರ ಅಂಕಣ ರೈತರ ಪ್ರಶ್ನೆಗೆ ತಜ್ಞರ ಉತ್ತರ, ನೇಗಿಲ ಮಿಡಿತ, ನವೆಂಬರ್–ಡಿಸೆಂಬರ್–೨೦೨೫, ಸಂಪುಟ–೧೧, ಸಂಚಿಕೆ–೫.
ಡಾ. ಸದಾಶಿವ ವ. ನಡುಕೇರಿ, ಸಹ ಪ್ರಾಧ್ಯಾಪಕರು (ತೋಟಗಾರಿಕೆ), ಕೃಷಿ ಪ್ರಶ್ನೋತ್ತರ ಅಂಕಣ ರೈತರ ಪ್ರಶ್ನೆಗೆ ತಜ್ಞರ ಉತ್ತರ, ನೇಗಿಲ ಮಿಡಿತ, ಮೇ–ಜೂನ್– ೨೦೨೫, ಸಂಪುಟ–೧೧, ಸಂಚಿಕೆ–೩.
ದಿವ್ಯ ಎಂ., ಪ್ರದೀಪ್ ಎಸ್. ಮತ್ತು ಸಹನಾ ಎನ್ ಬಣಕಾರ, ಸಾವಯವ ಕೃಷಿ ಸಂಶೋಧನಾ ಕೇಂದ್ರ, ಮೈಕೋರೈಜಾ ಎಂಬ ಶಿಲೀಂಧ್ರ ಬೆಳೆಗಳಿಗೆ ಸಹಕಾರಿ, ನೇಗಿಲ ಮಿಡಿತ, ಮಾರ್ಚ್–ಏಪ್ರಿಲ್–೨೦೨೫, ಸಂಪುಟ–೧೧, ಸಂಚಿಕೆ–೨.
ದಿವ್ಯಾ ಬಿ., ಸುರೇಶ್ ಡಿ. ಕೆ., ರವಿಶಂಕರ್ ಎಂ. ಪಾಟೀಲ್ ಮತ್ತು ವಿನಯ ಕುಮಾರ್ ಆರ್., ಸಾಧಕ ರೈತ ಸಮಗ್ರ ಬೇಸಾಯದಿಂದ ಯಶಸ್ಸಿನ ಫಲ ತೆಗೆದ ಶ್ರೀ ರಾಜೇಗೌಡ, ನೇಗಿಲ ಮಿಡಿತ, ನವೆಂಬರ್–ಡಿಸೆಂಬರ್–೨೦೨೫, ಸಂಪುಟ–೧೧, ಸಂಚಿಕೆ–೫.
ದಿವ್ಯಾ ವಿ., ದೇಹಕ್ಕೆ ತಕ್ಕಂತೆ ಬುದ್ಧಿ, ನೇಗಿಲ ಮಿಡಿತ, ಮೇ–ಜೂನ್–೨೦೨೫, ಸಂಪುಟ–೧೧, ಸಂಚಿಕೆ–೩.
ದಿವ್ಯಾ ವಿ., ವಲಯ ಜಾನುವಾರು ಸಾಕಣೆಯಲ್ಲಿ ಮೂಢನಂಬಿಕೆಯ ಭೂತ!!, ನೇಗಿಲ ಮಿಡಿತ, ನವೆಂಬರ್–ಡಿಸೆಂಬರ್–೨೦೨೫, ಸಂಪುಟ–೧೧, ಸಂಚಿಕೆ–೫.
ದೀಪಕ್, ವಿನಯ್ ಜಿ. ಎಮ್., ಪ್ರಸಾದ್ ವೈ. ಪಿ., ರಕ್ಷಿತ್ ರಾಜ್ ಯು. ಎಂ., ಜ್ಞಾನೇಶ್ ಬಿ. ಎನ್. ಮತ್ತು ಶಾಮರಾಜ್, ಐಸಿಎಆರ್– ಜೆ.ಎಸ್.ಎಸ್. ಕೃಷಿ ವಿಜ್ಞಾನ ಕೇಂದ್ರ, ಸುತ್ತೂರು, ಮೈಸೂರು, ಬಹು ಉಪಯೋಗಿ ಮಂಗರವಳ್ಳಿ, ನೇಗಿಲ ಮಿಡಿತ, ಸೆಪ್ಟೆಂಬರ್–ಅಕ್ಟೋಬರ್–೨೦೨೫, ಸಂಪುಟ–೧೧, ಸಂಚಿಕೆ–೫.
ದೇವರಾಜು, ಬಸವಲಿಂಗಯ್ಯ, ಲತಾ ಹೆಚ್.ಸಿ. ಮತ್ತು ಸಿಂಧು ಡಿ.ಆರ್., ವಿಸ್ತರಣಾ ಶಿಕ್ಷಣ ಘಟಕ, ಮಡಿಕೇರಿ, ಅಡಿಕೆ: ಸುಧಾರಿತ ತಳಿಗಳು, ನೇಗಿಲ ಮಿಡಿತ, ಜುಲೈ–ಆಗಸ್ಟ್–೨೦೨೫, ಸಂಪುಟ–೧೧, ಸಂಚಿಕೆ–೪.
ನರಸಿಂಹಮೂರ್ತಿ ಹೆಚ್. ಬಿ., ತರಕಾರಿ ಬೆಳೆಗಳಲ್ಲಿ ಕಂಡುಬರುವ ಬೇರು ಗಂಟು ರೋಗದ ನಿರ್ವಹಣೆ, ನೇಗಿಲ ಮಿಡಿತ, ಮೇ–ಜೂನ್–೨೦೨೫, ಸಂಪುಟ–೧೧, ಸಂಚಿಕೆ–೩.
ನರಸಿಂಹಮೂರ್ತಿ ಹೆಚ್. ಬಿ., ಸಾಧಕ ರೈತ ಶುಂಠಿ ಎಲೆಚುಕ್ಕೆ ರೋಗ ಗೆದ್ದ ರೈತ– ಒಂದು ಯಶಸ್ಸಿನ ಕಥೆ, ನೇಗಿಲ ಮಿಡಿತ, ಸೆಪ್ಟೆಂಬರ್–ಅಕ್ಟೋಬರ್–೨೦೨೫, ಸಂಪುಟ–೧೧, ಸಂಚಿಕೆ–೫.
ನಾಗರಾಜಪ್ಪ ಅಡಿವಪ್ಪರ್, ಮತ್ತು ಸುದೀಪ್ ಹೆಚ್. ಪಿ., ಅಡಿಕೆ ಸಂಶೋಧನಾ ಕೇಂದ್ರ, ಸಾಧಕ ರೈತ ಕರಾವಳಿ ಕೃಷಿಕ ಶ್ರೀ ಸುರೇಶ್ ಎಸ್. ಭಟ್‌ರವರ ವಿನೂತನ ಕೃಷಿ, ನೇಗಿಲ ಮಿಡಿತ, ಜುಲೈ–ಆಗಸ್ಟ್–೨೦೨೫, ಸಂಪುಟ–೧೧, ಸಂಚಿಕೆ–೪.
ನಾಗರಾಜಪ್ಪ ಅಡಿವಪ್ಪರ್, ಸುದೀಪ್ ಹೆಚ್. ಪಿ., ಸ್ವಾತಿ ಹೆಚ್. ಸಿ. ಮತ್ತು ಕಿರಣ್ ಕುಮಾರ್ ಎಸ್. ಜೆ., ಅಡಿಕೆ ಬೆಳೆಯಲ್ಲಿ ಕೀಟಗಳ ನಿರ್ವಹಣೆ, ನೇಗಿಲ ಮಿಡಿತ, ಸೆಪ್ಟೆಂಬರ್–ಅಕ್ಟೋಬರ್–೨೦೨೫, ಸಂಪುಟ–೧೧, ಸಂಚಿಕೆ–೫.
ನಾಗರಾಜಪ್ಪ ಅಡಿವಪ್ಪರ್, ಸುದೀಪ್ ಹೆಚ್. ಪಿ., ಸ್ವಾತಿ ಹೆಚ್. ಸಿ. ಮತ್ತು ಕಿರಣ್ ಕುಮಾರ್ ಎಸ್. ಜೆ., ಅಡಿಕೆ ಕೃಷಿ, ನೇಗಿಲ ಮಿಡಿತ, ಸೆಪ್ಟೆಂಬರ್–ಅಕ್ಟೋಬರ್–೨೦೨೫, ಸಂಪುಟ–೧೧, ಸಂಚಿಕೆ–೫.
ಪಲ್ಲವಿ ಎಂ. ಎಸ್., ವಲಯ ಕಲ್ಪವೃಕ್ಷವನ್ನು ಕಾಡುತ್ತಿರುವ ಕಾಂಡ ಸೋರುವ ರೋಗ, ನೇಗಿಲ ಮಿಡಿತ, ಮೇ–ಜೂನ್–೨೦೨೫, ಸಂಪುಟ–೧೧, ಸಂಚಿಕೆ–೩.
ಪಲ್ಲವಿ ಎನ್. ಎಂ., ಮತ್ತು ಪ್ರಕಾಶ್ ಕೇರೂರೆ, ಮೈಕ್ರೊಗ್ರೀನ್ಸ್ ಕ್ರಾಂತಿ: ಪೋಷಕಾಂಶಗಳ ಹೊಸ ಶಕ್ತಿ, ನೇಗಿಲ ಮಿಡಿತ, ಸೆಪ್ಟೆಂಬರ್–ಅಕ್ಟೋಬರ್–೨೦೨೫, ಸಂಪುಟ–೧೧, ಸಂಚಿಕೆ–೫.
ಪಲ್ಲವಿ ಎಮ್. ಎಸ್., ಮತ್ತು ಹರಿಶ್ಚಂದ್ರ ನಾಯಕ್ ಆರ್., ಆಹಾರ ಪದಾರ್ಥಗಳಲ್ಲಿ ಕೃಷಿ ಪೀಡೆನಾಶಕದ ಅವಶೇಷಗಳು, ನೇಗಿಲ ಮಿಡಿತ, ಮಾರ್ಚ್–ಏಪ್ರಿಲ್– ೨೦೨೫, ಸಂಪುಟ–೧೧, ಸಂಚಿಕೆ–೨.
ಪವಿತ್ರ ಎಸ್., ರೇಖಾ ಬಿ., ಗಂಗಾಧರ ನಾಯ್ಕ್ ಬಿ ಮತ್ತು ಜಿ. ಎನ್. ಹೊಸಗೌಡರ್, ತೆಂಗಿನ ಬೆಳೆಯ ಕೀಟಗಳು ಹಾಗೂ ಅವುಗಳ ನಿರ್ವಹಣೆ, ನೇಗಿಲ ಮಿಡಿತ ಜನವರಿ–ಫೆಬ್ರವರಿ–೨೦೨೬, ಸಂಪುಟ–೧೨, ಸಂಚಿಕೆ–೧.
ಪವಿತ್ರ ಎಸ್., ರೇಖಾ ಬಿ., ಗಂಗಾಧರ ನಾಯ್ಕ್ ಬಿ. ಮತ್ತು ಜಿ. ಎನ್. ಹೊಸಗೌಡರ್, ಕೃಷಿ ಮಹಾವಿದ್ಯಾಲಯ, ಶಿವಮೊಗ್ಗ, ತೆಂಗಿನ ಬೆಳೆಯ ರೋಗಗಳು ಹಾಗೂ ಅವುಗಳ ನಿರ್ವಹಣೆ, ನೇಗಿಲ ಮಿಡಿತ, ಮಾರ್ಚ್–ಏಪ್ರಿಲ್–೨೦೨೬, ಸಂಪುಟ–೧೨, ಸಂಚಿಕೆ–೨.
ಪ್ರತೀಕ್ಷಾ ಸಿ. ಓ., ಶ್ರೀನಿವಾಸಲು ಜಿ.ಬಿ. ಮತ್ತು ಉದಯ ಟಿ. ವಿ., ಬೇಸಿಗೆಯ ಹೂವಿನ ವೈಭೋಗ ಅಲಂಕಾರಿಕ ಮರಗಳ ಮುದಿತ ನೃತ್ಯ, ನೇಗಿಲ ಮಿಡಿತ, ಮೇ–ಜೂನ್–೨೦೨೫, ಸಂಪುಟ–೧೧, ಸಂಚಿಕೆ–೩.

C. Popular Articles: ಜನಪ್ರಿಯ ಲೇಖನಗಳು
ಪ್ರಶಾಂತ ಡಿ. ವಿ., ಮತ್ತು ಅಶ್ವಿನಿ ಅಂಬಾಡಿ, ಭೂ ಸಂಪನ್ಮೂಲ ಸಮೀಕ್ಷೆ ಕಾಡುಗಳ ಉಪಯೋಗಗಳು, ನೇಗಿಲ ಮಿಡಿತ, ಸೆಪ್ಟೆಂಬರ್–ಅಕ್ಟೋಬರ್–೨೦೨೫, ಸಂಪುಟ–೧೧, ಸಂಚಿಕೆ–೫.
ಪ್ರಶಾಂತ್ ಡಿ.ವಿ., ಮಣ್ಣಿನ ಆರೋಗ್ಯ ಮತ್ತು ಪೋಷಕಾಂಶಗಳ ನಷ್ಟ ಹಾಗೂ ನೀರಿನ ಹರಿವಿನ ಪರಿಣಾಮ, ನೇಗಿಲ ಮಿಡಿತ, ಜನವರಿ–ಫೆಬ್ರವರಿ–೨೦೨೬, ಸಂಪುಟ–೧೨, ಸಂಚಿಕೆ–೧.
ಬಸಮ್ಮ ಆಲದಕಟ್ಟಿ, ಸತೀಶ್ ವೈ., ಹೆಚ್. ಇ. ಶಿಲ್ಪಾ, ಮತ್ತು ಪ್ರಿಯಾ ಕಿವಡಸಣ್ಣವರ, ಜಾಗತಿಕ ತಾಪಮಾನ ನಿಯಂತ್ರಿಸಲು ಕೃಷಿ ವೋಲ್ಟಾಯಿಕ್ ವ್ಯವಸ್ಥೆ, ನೇಗಿಲ ಮಿಡಿತ, ಸೆಪ್ಟೆಂಬರ್–ಅಕ್ಟೋಬರ್–೨೦೨೫, ಸಂಪುಟ–೧೧, ಸಂಚಿಕೆ–೫.
ಬಸವರಾಜ ಬೀರಣ್ಣವರ, ಮತ್ತು ಮಲ್ಲಿಕಾರ್ಜುನ ಎಂ.ಸಿ., ಬೇಸಿಗೆಯಲ್ಲಿ ರಬ್ಬರ್ ತೋಟಗಳ ನಿರ್ವಹಣೆ, ನೇಗಿಲ ಮಿಡಿತ, ಮಾರ್ಚ್–ಏಪ್ರಿಲ್–೨೦೨೬, ಸಂಪುಟ–೧೨, ಸಂಚಿಕೆ–೨.
ಬಸವಲಿಂಗಯ್ಯ,ವಿಸ್ತರಣಾ ಶಿಕ್ಷಣ ಘಟಕ, ಮಡಿಕೇರಿ, ಆರೋಗ್ಯಕ್ಕಾಗಿ ರಾಗಿ, ನೇಗಿಲ ಮಿಡಿತ, ಜುಲೈ–ಆಗಸ್ಟ್–೨೦೨೫, ಸಂಪುಟ–೧೧, ಸಂಚಿಕೆ–೪.
ಭರತ್ ಕುಮಾರ್ ಎಂ. ವಿ., ಸಿ. ಸುನಿಲ್ ಮತ್ತು ಜೀವನ್ ಹೆಚ್. ಆರ್., ಐಸಿಎಆರ್–ಕೃಷಿ ವಿಜ್ಞಾನಕೇಂದ್ರ, ಶಿವಮೊಗ್ಗ, ಶುಂಠಿಯ ಬೇಸಾಯದ ಒಳಹೊರಗೆ, ನೇಗಿಲ ಮಿಡಿತ, ಮೇ–ಜೂನ್–೨೦೨೫, ಸಂಪುಟ–೧೧, ಸಂಚಿಕೆ–೩.
ಭಾಗ್ಯ ಹೆಚ್. ಪಿ., ದಿನಕರ ಅಡಿಗ ಜೆ., ಸಿದ್ದಣ್ಣ ಸವದಿ ಮತ್ತು ಮಂಜುನಾಥ ಕೆ., ಭಾರತೀಯ ಗೇರು ಸಂಶೋಧನಾ ನಿರ್ದೇಶನಾಲಯ, ದಕ್ಷಿಣ ಕನ್ನಡ, ಗೋಡಂಬಿ ಬೆಳೆಯ ಅಧಿಕ ಇಳುವರಿಗಾಗಿ ಘನಸಾಂದ್ರ ಪದ್ಧತಿ, ನೇಗಿಲ ಮಿಡಿತ, ಜನವರಿ–ಫೆಬ್ರವರಿ–೨೦೨೬ ಸಂಪುಟ–೧೨, ಸಂಚಿಕೆ–೧.
ಮಲ್ಲಿಕಾರ್ಜುನ ಎಂ. ಸಿ. ಕಿರಣ್‌ಕುಮಾರ್ ಆರ್. ಪಾಟೀಲ್ ಮತ್ತು ಬಸವರಾಜ ಬೀರಣ್ಣವರ, ಅಡಿಕೆಯಲ್ಲಿ ದ್ವಿತೀಯ ಕೃಷಿ : ಮೌಲ್ಯವರ್ಧಿತ ಉತ್ಪನ್ನಗಳು, ನೇಗಿಲ ಮಿಡಿತ, ಸೆಪ್ಟೆಂಬರ್–ಅಕ್ಟೋಬರ್–೨೦೨೫, ಸಂಪುಟ–೧೧, ಸಂಚಿಕೆ–೫.
ಮಲ್ಲಿಕಾರ್ಜುನ ಎಂ. ಸಿ., ಕಿರಣ್ ಕುಮಾರ್ ಆರ್. ಪಾಟೀಲ ಮತ್ತು ಬಸವರಾಜ ಬೀರಣ್ಣವರ, ನಮ್ಮ ಸಂಸ್ಥೆ ಭಾರತೀಯ ತೃಣಧಾನ್ಯಗಳ ಸಂಶೋಧನಾ ಸಂಸ್ಥೆ,(ಐಐಎಎಆರ್ ಹೈದರಾಬಾದ್,) ನೇಗಿಲ ಮಿಡಿತ, ನವೆಂಬರ್–ಡಿಸೆಂಬರ್–೨೦೨೫, ಸಂಪುಟ–೧೧, ಸಂಚಿಕೆ–೫.
ಮಲ್ಲಿಕಾರ್ಜುನ ಎಂ. ಸಿ., ಕಿರಣ್ ಕುಮಾರ್ ಆರ್. ಪಾಟೀಲ್ ಮತ್ತು ಬಸವರಾಜ ಬೀರಣ್ಣವರ, ವಿಶ್ವವಿದ್ಯಾಲಯ ಸಂವಹನ ಕೇಂದ್ರ, ಇರುವಕ್ಕಿ, ಕೃಷಿ ವಿಜ್ಞಾನಗಳ ಮಹಾವಿದ್ಯಾಲಯ, ಇರುವಕ್ಕಿ, ಸಾಧಕ ರೈತ ಕೃಷಿ ಎಲ್ಲಾ ಕಾಲಕ್ಕೂ ಲಾಭದಾಯಕ: ಇಂದೂಧರ ಎಂ. ಎನ್., ನೇಗಿಲ ಮಿಡಿತ, ಮೇ–ಜೂನ್–೨೦೨೫, ಸಂಪುಟ–೧೧, ಸಂಚಿಕೆ–೩.
ಮಲ್ಲಿಕಾರ್ಜುನ ಎಂ. ಸಿ., ಕಿರಣ್ ಕುಮಾರ್ ಆರ್. ಪಾಟೀಲ್, ಶ್ರೀಧರ್ ಮತ್ತು ಬಸವರಾಜ ಬೀರಣ್ಣವರ, ವಿಸ್ತರಣಾ ನಿರ್ದೇಶನಾಲಯ, ಸಹಕಾರ ಕೃಷಿಯಿಂದ ಸುಸ್ಥಿರ ಕೃಷಿ ನವೆಂಬರ್ ೭ ರಿಂದ ೧೦ ರವರೆಗೆ, ನೇಗಿಲ ಮಿಡಿತ, ಸೆಪ್ಟೆಂಬರ್–ಅಕ್ಟೋಬರ್–೨೦೨೫, ಸಂಪುಟ–೧೧, ಸಂಚಿಕೆ–೫.
ಮಲ್ಲಿಕಾರ್ಜುನ ಎಂ. ಸಿ., ಬಸವರಾಜ ಬೀರಣ್ಣವರ ಮತ್ತು ಕಿರಣ್ ಕುಮಾರ್ ಆರ್. ಪಾಟೀಲ್, ವಿಶ್ವವಿದ್ಯಾಲಯ ಸಂವಹನ ಕೇಂದ್ರ, ಸಾಧಕ ಕೃಷಿ ಉದ್ದಿಮೆದಾರ ಕುರಿ ಸಾಕಣೆ ಲಾಭದಾಯಕ ಉದ್ದಿಮೆಯೇ? ಶ್ರೀಮತಿ ಮಂಗಳಾ ಕಿರಣ ನೀಲಗುಂದ, ನೇಗಿಲ ಮಿಡಿತ, ಮೇ–ಜೂನ್–೨೦೨೫, ಸಂಪುಟ–೧೧, ಸಂಚಿಕೆ–೩.
ಮಲ್ಲಿಕಾರ್ಜುನ ಎಂ. ಸಿ., ಬಸವರಾಜ ಬೀರಣ್ಣವರ ಮತ್ತು ಕಿರಣ್ ಕುಮಾರ್ ಆರ್. ಪಾಟೀಲ, ನಮ್ಮ ಸಂಸ್ಥೆ ದಿ ಶಿವಮೊಗ್ಗ ಮಲ್ಟಿಪರ್ಪಸ್ ಸೋಶಿಯಲ್ ಸರ್ವಿಸ್ ಸೊಸೈಟಿ (ರಿ.), ಶಿವಮೊಗ್ಗ, ನೇಗಿಲ ಮಿಡಿತ, ಮೇ–ಜೂನ್–೨೦೨೫, ಸಂಪುಟ–೧೧, ಸಂಚಿಕೆ–೩.
ಮಲ್ಲಿಕಾರ್ಜುನ ಎಂ. ಸಿ., ಬಸವರಾಜ ಬೀರಣ್ಣವರ ಮತ್ತು ಕಿರಣ್ ಕುಮಾರ್ ಆರ್. ಪಾಟೀಲ್ ನಮ್ಮ ಸಂಸ್ಥೆ ಭಾರತದ ಸಹಕಾರಿ ರಂಗದ ಆಶಾಕಿರಣ: ಶಿರಸಿಯ ಟಿಎಸ್‌ಎಸ್, ನೇಗಿಲ ಮಿಡಿತ, ಜುಲೈ–ಆಗಸ್ಟ್–೨೦೨೫, ಸಂಪುಟ–೧೧, ಸಂಚಿಕೆ–೪.
ಮಲ್ಲಿಕಾರ್ಜುನ ಎಂ. ಸಿ., ಬಸವರಾಜ ಬೀರಣ್ಣವರ ಮತ್ತು ಕಿರಣ್ ಕುಮಾರ್ ಆರ್. ಪಾಟೀಲ್, ನಮ್ಮ ಸಂಸ್ಥೆ ಭಾರತೀಯ ತಾಳೆ ಬೆಳೆ ಸಂಶೋಧನಾ ಸಂಸ್ಥೆ, ಪೆಡವೇಗಿ, ನೇಗಿಲ ಮಿಡಿತ, ಸೆಪ್ಟೆಂಬರ್–ಅಕ್ಟೋಬರ್–೨೦೨೫, ಸಂಪುಟ–೧೧, ಸಂಚಿಕೆ–೫.
ಮಲ್ಲಿಕಾರ್ಜುನ ಎಂ.ಸಿ., ಕಿರಣ್ ಕುಮಾರ್ ಆರ್. ಪಾಟೀಲ್, ಬಸವರಾಜ ಬೀರಣ್ಣವರ, ವಿಶ್ವವಿದ್ಯಾಲಯ ಸಂವಹನ ಕೇಂದ್ರ, ಇರುವಕ್ಕಿ, ಕೃಷಿ ವಿಜ್ಞಾನಗಳ ಮಹಾವಿದ್ಯಾಲಯ, ಇರುವಕ್ಕಿ, ಸಾಧಕ ರೈತ ಮಹಿಳೆ ಸಮಗ್ರ ಕೃಷಿ ಮತ್ತು ಮೌಲ್ಯವರ್ಧನೆಯ ಸಿರಿಧಾನ್ಯಗಳ ಸಿರಿವಂತೆ: ಶ್ರೀಮತಿ ಸೂರ್ಯ, ನೇಗಿಲ ಮಿಡಿತ, ಮಾರ್ಚ್–ಏಪ್ರಿಲ್–೨೦೨೬, ಸಂಪುಟ–೧೨, ಸಂಚಿಕೆ–೨.
ಮಲ್ಲಿಕಾರ್ಜುನ ಎಂ.ಸಿ., ಕಿರಣ್‌ಕುಮಾರ್ ಆರ್. ಪಾಟೀಲ್ ಮತ್ತು ಬಸವರಾಜ ಬೀರಣ್ಣವರ, ಸಾಧಕ ಕೃಷಿ ಉದ್ದಿಮೆದಾರ ರೈತ ಸ್ನೇಹಿ, ಆಪತ್ಬಾಂಧವ: ಪಿಂಗಾರ ತೋಟಗಾರಿಕಾ ರೈತ ಉತ್ಪಾದಕ ಕಂಪನಿ, ನೇಗಿಲ ಮಿಡಿತ, ನವೆಂಬರ್–ಡಿಸೆಂಬರ್–೨೦೨೫, ಸಂಪುಟ–೧೧, ಸಂಚಿಕೆ–೫.
ಮಲ್ಲಿಕಾರ್ಜುನ ಎಂ.ಸಿ., ಕಿರಣ್‌ಕುಮಾರ್ ಆರ್. ಪಾಟೀಲ್ ಮತ್ತು ಬಸವರಾಜ ಬೀರಣ್ಣವರ, ಸಾಧಕ ಕೃಷಿ ಉದ್ದಿಮೆದಾರ ಅಡಿಕೆಯನ್ನು ಪೇಯವಾಗಿ ಮಾರುಕಟ್ಟೆಗೆ ಪರಿಚಯಿಸಿದ ಉದ್ಯಮಿ: ಶ್ರೀ ಸುರೇಶ್ ಎಂ. ಹೆಗಡೆ, ನೇಗಿಲ ಮಿಡಿತ, ಜನವರಿ–ಫೆಬ್ರವರಿ–೨೦೨೬ ಸಂಪುಟ–೧೨, ಸಂಚಿಕೆ–೧.
ಮಲ್ಲಿಕಾರ್ಜುನ ಎಂ.ಸಿ., ಕಿರಣ್‌ಕುಮಾರ್ ಆರ್. ಪಾಟೀಲ್ ಮತ್ತು ಬಸವರಾಜ ಬೀರಣ್ಣವರ, ವಿಶ್ವವಿದ್ಯಾಲಯ ಸಂವಹನ ಕೇಂದ್ರ, ಇರುವಕ್ಕಿ, ಕೃಷಿ ವಿಜ್ಞಾನಗಳ ಮಹಾವಿದ್ಯಾಲಯ, ಇರುವಕ್ಕಿ, ಸಾಧಕ ಉದ್ದಿಮೆದಾರ ಶಿವಮೊಗ್ಗದ ಹೋಳಿಗೆ ಮನೆ ಉದ್ಯಮಿ: ಶ್ರೀ ಡಿ. ಉಮೇಶ್, ನೇಗಿಲ ಮಿಡಿತ, ಮಾರ್ಚ್–ಏಪ್ರಿಲ್–೨೦೨೬, ಸಂಪುಟ–೧೨, ಸಂಚಿಕೆ–೨.

C. Popular Articles: ಜನಪ್ರಿಯ ಲೇಖನಗಳು

ಮಲ್ಲಿಕಾರ್ಜುನ ಎಂ.ಸಿ., ಕಿರಣ್‌ಕುಮಾರ್ ಆರ್. ಪಾಟೀಲ್ ಮತ್ತು ಬಸವರಾಜ ಬೀರಣ್ಣವರ, ವಿಶ್ವವಿದ್ಯಾಲಯ ಸಂವಹನ ಕೇಂದ್ರ, ಇರುವಕ್ಕಿ, ಕೃಷಿ ವಿಜ್ಞಾನಗಳ ಮಹಾವಿದ್ಯಾಲಯ, ಇರುವಕ್ಕಿ, ನಮ್ಮ ಸಂಸ್ಥೆ ಐಸಿಎಆರ್-ಕೇಂದ್ರ ಕೃಷಿ ಅರಣ್ಯ ಸಂಶೋಧನಾ ಸಂಸ್ಥೆ, ಝಾನ್ಸಿ, ನೇಗಿಲ ಮಿಡಿತ, ಮಾರ್ಚ್-ಏಪ್ರಿಲ್-೨೦೨೬, ಸಂಪುಟ-೧೨, ಸಂಚಿಕೆ-೨.

ಮಲ್ಲಿಕಾರ್ಜುನ ಎಂ.ಸಿ., ಬಸವರಾಜ ಬೀರಣ್ಣವರ ಮತ್ತು ಕಿರಣ್ ಕುಮಾರ್ ಆರ್. ಪಾಟೀಲ, ಸಾಧಕ ರೈತ ಸಮಗ್ರ ಕೃಷಿ ಪದ್ಧತಿ ಅಳವಡಿಸಿಕೊಂಡು, ರೈತ ವಿಜ್ಞಾನಿಯಾದ ಶ್ರೀ ಹೆಂಜಾರಪ್ಪ, ನೇಗಿಲ ಮಿಡಿತ, ಮಾರ್ಚ್-ಏಪ್ರಿಲ್-೨೦೨೫, ಸಂಪುಟ-೧೧, ಸಂಚಿಕೆ-೨.

ಮಲ್ಲಿಕಾರ್ಜುನ ಎಂ.ಸಿ., ಬಸವರಾಜ ಬೀರಣ್ಣವರ ಮತ್ತು ಕಿರಣ್ ಕುಮಾರ್ ಆರ್. ಪಾಟೀಲ, ವಿಶ್ವವಿದ್ಯಾಲಯ ಸಂವಹನ ಕೇಂದ್ರ, Large Area Multipurpose Society (LAMPS) ಗಿರಿಜನರ ಬದುಕಿನ ಆಶಾಕಿರಣ: ವಿವಿಧೋದ್ದೇಶ ಸಹಕಾರ ಸಂಘ (ಲ್ಯಾಂಪ್ಸ್), ಕೊಪ್ಪ, ನೇಗಿಲ ಮಿಡಿತ, ಮಾರ್ಚ್-ಏಪ್ರಿಲ್-೨೦೨೫, ಸಂಪುಟ-೧೧, ಸಂಚಿಕೆ-೨.

ರೇಖಾ ಬಡಲಿಂಗಪ್ಪನವರ್, ಮಹೇಶ್ ಹೆಚ್. ಎಂ., ಪವಿತ್ರ ಎಸ್., ಅತೀಫ ಮುನವ್ವರಿ ಮತ್ತು ಕಮಲಾಬಾಯಿ ಕೂಡಗಿ, ಐ.ಸಿ.ಎ.ಆರ್.- ಭತ್ತದ ಕೃಷಿಯಲ್ಲಿ ಬದಲಾದ ಸನ್ನಿವೇಶಕ್ಕೆ ಯಾಂತ್ರೀಕೃತ ನಾಟಿ, ನೇಗಿಲ ಮಿಡಿತ, ಮೇ-ಜೂನ್-೨೦೨೫, ಸಂಪುಟ-೧೧, ಸಂಚಿಕೆ-೩.

ವಿನಯಕುಮಾರ ಎಮ್. ಎಮ್., ರತ್ನಾಕರ್ ಎಮ್. ಶೇಟ್., ರವಿಕುಮಾರ ಬಿ., ಪುಷ್ಪಾ ಪಿ. ಮತ್ತು ಚಂದ್ರಾವತಿ ಬಿ., ಮಧು ಚಿಕಿತ್ಸೆ, ನೇಗಿಲ ಮಿಡಿತ, ಮಾರ್ಚ್-ಏಪ್ರಿಲ್, ೨೦೨೫, ಸಂಪುಟ-೧೧, ಸಂಚಿಕೆ-೨.

ಶಾಂತನಗೌಡ ಎ. ಹೆಚ್., ಆರ್. ಸಿ. ಜಗದೀಶ ಮತ್ತು ವಿನಯ ಕುಮಾರ್ ಎಚ್. ಎಂ., ಭಾರತದಲ್ಲಿ ಮೀನುಗಾರಿಕೆ ಶಿಕ್ಷಣದ ಭವಿಷ್ಯ, ನೇಗಿಲ ಮಿಡಿತ, ಜುಲೈ-ಆಗಸ್ಟ್-೨೦೨೫, ಸಂಪುಟ-೧೧, ಸಂಚಿಕೆ-೪.

ಶೃತಿ ಎನ್., ಕವಿತ ಉಳ್ಳಿಕಾಶಿ ಮತ್ತು ಜ್ಯೋತಿ ಆರ್., ಐ.ಸಿ.ಎ.ಆರ್. ಕೃಷಿ ವಿಜ್ಞಾನ ಕೇಂದ್ರ, ಗಂಗಾವತಿ, ಕೃಷಿಯಲ್ಲಿ ನೀರು ಪರೀಕ್ಷೆ, ನೇಗಿಲ ಮಿಡಿತ, ಸೆಪ್ಟೆಂಬರ್-ಅಕ್ಟೋಬರ್-೨೦೨೫, ಸಂಪುಟ-೧೧, ಸಂಚಿಕೆ-೫.

ಶೃತಿ ನಾಯಕ, ಪ್ರತಿಭಾ ಹೆಚ್. ದೇವರಮನೆ ಮತ್ತು ಸುಧಾರಾಣಿ ಎನ್, ಕೃಷಿ ವಿಜ್ಞಾನಗಳ ಮಹಾವಿದ್ಯಾಲಯ, ಇರುವಕ್ಕಿ, ಕೃಷಿ ವಿಶ್ವವಿದ್ಯಾಲಯ, ಧಾರವಾಡ, ಐಸಿಎಆರ್- ಕೃಷಿ ವಿಜ್ಞಾನ ಕೇಂದ್ರ, ಶಿವಮೊಗ್ಗ, ಮೌಲ್ಯವರ್ಧನೆ ಕಿತ್ತಳೆ ಹಣ್ಣಿನ ಮೌಲ್ಯವರ್ಧಿತ ಸಿಹಿ ಉತ್ಪನ್ನಗಳು, ನೇಗಿಲ ಮಿಡಿತ, ಮಾರ್ಚ್-ಏಪ್ರಿಲ್-೨೦೨೬, ಸಂಪುಟ-೧೨, ಸಂಚಿಕೆ-೨.

ಶೃತಿ ನಾಯಕ, ಪ್ರತಿಭಾ ಹೆಚ್. ದೇವರಮನೆ ಮತ್ತು ಸುಧಾರಾಣಿ ಎನ್., ಐಸಿಎಆರ್-ಕೃಷಿ ವಿಜ್ಞಾನ ಕೇಂದ್ರ, ಶಿವಮೊಗ್ಗ, ಮೌಲ್ಯವರ್ಧನೆ ಹಲಸಿನ ಹಣ್ಣು: ಸಿಹಿ ಪಾಕ ವಿಧಾನಗಳ ಮಜಲುಗಳು, ನೇಗಿಲ ಮಿಡಿತ, ಜುಲೈ-ಆಗಸ್ಟ್-೨೦೨೫, ಸಂಪುಟ-೧೧, ಸಂಚಿಕೆ-೪.

ಶೃತಿ ನಾಯಕ, ಪ್ರತಿಭಾ ಹೆಚ್. ದೇವರಮನೆ ಮತ್ತು ಸುಧಾರಾಣಿ ಎನ್., ಐಸಿಎಆರ್-ಕೃಷಿ ವಿಜ್ಞಾನ ಕೇಂದ್ರ, ಶಿವಮೊಗ್ಗ, ಮೌಲ್ಯವರ್ಧನೆ ಚಿಕ್ಕು ಹಣ್ಣು: ಪೌಷ್ಟಿಕ, ಸಿಹಿ ಮತ್ತು ಮೌಲ್ಯವರ್ಧಿತ ಉತ್ಪನ್ನಗಳು, ನೇಗಿಲ ಮಿಡಿತ, ಸೆಪ್ಟೆಂಬರ್-ಅಕ್ಟೋಬರ್-೨೦೨೫, ಸಂಪುಟ-೧೧ ಸಂಚಿಕೆ-೫.

ಶೃತಿ ನಾಯಕ, ಪ್ರತಿಭಾ ಹೆಚ್. ದೇವರಮನೆ ಮತ್ತು ಸುಧಾರಾಣಿ ಎನ್., ಐಸಿಎಆರ್-ಕೃಷಿ ವಿಜ್ಞಾನ ಕೇಂದ್ರ, ಶಿವಮೊಗ್ಗ, ಮೌಲ್ಯವರ್ಧನೆ ಪೇರಲೆ ಹಣ್ಣಿನ ಮೌಲ್ಯವರ್ಧಿತ ಸಿಹಿ ಉತ್ಪನ್ನಗಳು, ನೇಗಿಲ ಮಿಡಿತ, ನವೆಂಬರ್-ಡಿಸೆಂಬರ್-೨೦೨೫, ಸಂಪುಟ-೧೧, ಸಂಚಿಕೆ-೫.

ಶೃತಿ ನಾಯಕ, ಪ್ರತಿಭಾ ಹೆಚ್. ದೇವರಮನೆ ಮತ್ತು ಸುಧಾರಾಣಿ ಎನ್., ಮೌಲ್ಯವರ್ಧನೆ ಅವರೆಕಾಳು: ಆರೋಗ್ಯಕರ ಮತ್ತು ರುಚಿಕರ ಆಹಾರ ಪದಾರ್ಥ, ನೇಗಿಲ ಮಿಡಿತ, ಮಾರ್ಚ್-ಏಪ್ರಿಲ್-೨೦೨೫, ಸಂಪುಟ-೧೧, ಸಂಚಿಕೆ-೨.

ಶೃತಿ ನಾಯಕ, ಪ್ರತಿಭಾ ಹೆಚ್. ದೇವರಮನೆ ಮತ್ತು ಸುಧಾರಾಣಿ ಎನ್., ಮೌಲ್ಯವರ್ಧನೆ ಬೇಸಿಗೆಯಲ್ಲಿ ದೇಹ ತಂಪಾಗಿಡಲು ಸೇವಿಸಿ: ಕರಬೂಜ, ನೇಗಿಲ ಮಿಡಿತ, ಮೇ-ಜೂನ್-೨೦೨೫, ಸಂಪುಟ-೧೧, ಸಂಚಿಕೆ-೩.

ಶೃತಿ ಪಿ ಗೊಂದಿ, ತೋಟಗಾರಿಕೆ ಮಹಾವಿದ್ಯಾಲಯ, ಹಿರಿಯೂರು, ಸೋರೆಕಾಯಿಯ ಔಷಧಿಯ ಗುಣಗಳು, ನೇಗಿಲ ಮಿಡಿತ, ಜನವರಿ-ಫೆಬ್ರವರಿ-೨೦೨೬ ಸಂಪುಟ-೧೨, ಸಂಚಿಕೆ-೧.

ಶೃತಿ ಪಿ. ಗೊಂದಿ, ಶ್ರೀಧರ್ ಆರ್, ಮತ್ತು ರಶ್ಮಿ ಆರ್., ಪಪಾಯ ಅಂತರ ಬೆಳೆ ಬೇಸಾಯ ನಿರ್ವಹಣೆ, ನೇಗಿಲ ಮಿಡಿತ, ಮಾರ್ಚ್-ಏಪ್ರಿಲ್-೨೦೨೫, ಸಂಪುಟ-೧೧, ಸಂಚಿಕೆ-೨.

ಶ್ರೀದೇವಿ ಎ. ಜಕ್ಕೇರಲ್, ವಲಯ ಕೃಷಿ ಮತ್ತು ತೋಟಗಾರಿಕೆ ಸಂಶೋಧನಾ ಕೇಂದ್ರ, ಬ್ರಹ್ಮಾವರ, ಸಸ್ಯ ತಳಿ ರಕ್ಷಣೆ ಹಾಗೂ ರೈತರ ಹಕ್ಕುಗಳ ಕಾಯ್ದೆ ೨೦೦೧, ನೇಗಿಲ ಮಿಡಿತ, ಜನವರಿ-ಫೆಬ್ರವರಿ-೨೦೨೬ ಸಂಪುಟ-೧೨, ಸಂಚಿಕೆ-೧.

ಶ್ರೀಧರ್ ಆರ್., ಎ. ಪವಿತ್ರ ಮತ್ತು ಭೈರವಿ ಬಿ. ಎಂ., ಸೀತಾಫಲ: ಒಣ ಬೇಸಾಯ ಕೃಷಿಗೆ ವರದಾನ, ನೇಗಿಲ ಮಿಡಿತ, ಸೆಪ್ಟೆಂಬರ್-ಅಕ್ಟೋಬರ್-೨೦೨೫, ಸಂಪುಟ-೧೧, ಸಂಚಿಕೆ-೫.

ಶ್ರೀ ಹರ್ಷ. ಎಚ್, ಆರ್ ಮತ್ತು ಸದಾಶಿವ ನಡುಕೇರಿ,ಮಸಾಲೆ ಉತ್ಪಾದನೆಯ ಹಿಂದಿನ ಫೋಟೋಬಯಾಲಜಿ,ಕೃಷಿ ಲೇಖನಗಳು, 05(05): 376-379 (ಸೆಪ್ಟೆಂಬರ್-ಅಕ್ಟೋಬರ್, ೨೦೨೫)

ಸರಸ್ವತಿ ಜೆ. ಎಂ., ಮತ್ತು ಶಿಲ್ಪಾ ಪಿ. ಚೌಟಿ, ಬಿಳಿ ರಾಗಿ: ಆರೋಗ್ಯ ಮತ್ತು ಪೋಷಣೆಗೆ ಪುಷ್ಕಳ ಪೋಷಕಾಂಶಗಳಿರುವ ಧಾನ್ಯ, ನೇಗಿಲ ಮಿಡಿತ, ನವೆಂಬರ್-ಡಿಸೆಂಬರ್-೨೦೨೫, ಸಂಪುಟ-೧೧, ಸಂಚಿಕೆ-೫.

ಸಿದ್ದಾರೂಢ ಸಿಂಗಾಡಿ, ಅರವಿಂದ ರಾಠೋಡ ಮತ್ತು ರವಿಶಂಕರ್ ಎಂ. ಪಾಟೀಲ್, ಅರಣ್ಯ ಮಹಾವಿದ್ಯಾಲಯ, ಪೊನ್ನಂಪೇಟೆ, ಬೀಜೋಪಚಾರದ ವಿಧಾನಗಳು ಮತ್ತು ಮಹತ್ವ, ನೇಗಿಲ ಮಿಡಿತ, ಜುಲೈ-ಆಗಸ್ಟ್-೨೦೨೫, ಸಂಪುಟ-೧೧, ಸಂಚಿಕೆ-೪.

ಸಿದ್ದಾರೂಢ ಸಿಂಗಾಡಿ, ಅರವಿಂದ ರಾಠೋಡ, ಬೊಮ್ಮೇಶ ಜೆ. ಸಿ. ಮತ್ತು ನಿಂಗರಾಜ ದಳವಾಯಿ, ಅರಣ್ಯ ಮಹಾವಿದ್ಯಾಲಯ, ಪೊನ್ನಂಪೇಟೆÉ, ರೈತರಿಗೆ ವರದಾನ ಈ ಕಸಿ ಪದ್ಧತಿ, ನವೆಂಬರ್-ಡಿಸೆಂಬರ್-೨೦೨೫, ಸಂಪುಟ-೧೧, ಸಂಚಿಕೆ-೫.

C. Popular Articles: ಜನಪ್ರಿಯ ಲೇಖನಗಳು
ಸಿದ್ದಾರೂಢ ಸಿಂಗಾಡಿ, ಬೊಮ್ಮೇಶ ಜೆ. ಸಿ. ಮತ್ತು ನಿಂಗರಾಜ ದಳವಾಯಿ, ಹಣ್ಣುಗಳನ್ನು ಮಾಗಿಸುವ ಕೃತಕ ವಿಧಾನ, ನೇಗಿಲ ಮಿಡಿತ, ಜನವರಿ–ಫೆಬ್ರವರಿ–೨೦೨೬, ಸಂಪುಟ–೧೨, ಸಂಚಿಕೆ–೧.
ಸುರೇಶ ಡಿ. ಏಕಬೋಟೆ, ಡೀನ್ (ತೋಟಗಾರಿಕೆ), ದಾಳಿಂಬೆ ಬೆಳೆಗೆ ಬರುವ ರೋಗಗಳು ಮತ್ತು ಅವುಗಳ ನಿರ್ವಹಣೆ, ನೇಗಿಲ ಮಿಡಿತ, ಜನವರಿ–ಫೆಬ್ರವರಿ–೨೦೨೬, ಸಂಪುಟ–೧೨, ಸಂಚಿಕೆ–೧.
ಸುರೇಶ್ ನಾಯ್ಕ ಕೆ. ಪಿ., ಶಿಲ್ಪಾ ಎಚ್. ಕೆ. ಮತ್ತು ಹೊನ್ನಪ್ಪ ಹೆಚ್. ಎಂ., ಸೋಯಾ ಅವರೆ ಎಂಬ ಸೋಜಿಗದ ಬೆಳೆ, ನೇಗಿಲ ಮಿಡಿತ, ಮಾರ್ಚ್–ಏಪ್ರಿಲ್–೨೦೨೫, ಸಂಪುಟ–೧೧, ಸಂಚಿಕೆ–೨.
ಸುರೇಶ್ ನಾಯ್ಕ ಕೆ. ಪಿ., ಶಿಲ್ಪಾ ಹೆಚ್. ಡಿ. ಮತ್ತು ಹೊನ್ನಪ್ಪ ಹೆಚ್. ಎಂ., ಅರಿಶಿಣ ಬೆಳೆಯ ಬೇಸಾಯ ಕ್ರಮಗಳು, ನೇಗಿಲ ಮಿಡಿತ, ಮೇ–ಜೂನ್–೨೦೨೫, ಸಂಪುಟ–೧೧, ಸಂಚಿಕೆ–೩.

D. Abstracts
AKSHATA M. BIDARI., MARUTHESHA A .M., SHRUTI NAYAK., SUDHARANI. N. AND SADASHIVA NADUKERI., BASAVARAJ BEERANNAVAR, Development and Evaluation of Banana Peel Powder Fortified with Instant soup mix. PG Research Conference KSNUAHS, Shivamogga. *Page No.75.*
ANITA SHIVAJI RATHOD, SRINIVASULU, G. B. AND RACHANA, G. H., 2026, Urban gardening for sustainable and resilient cities National Conference on Floriculture and Landscaping @ 2047 Viksit Bharat (NCFLS@2047VB). 23-25 March, 2026, Page No. 346.
ANITA SHIVAJI RATHOD, SRINIVASULU, G. B. AND RAKSHITHA, Y. R., 2026, Valorization of temple marigold waste for sustainable bio-based products. National Conference on Floriculture and Landscaping @ 2047 Viksit Bharat (NCFLS@2047VB). 23-25 March, 2026, Page No. 193.
ANITA SHIVAJI RATHOD, SRINIVASULU, G. B. AND RAKSHITHA, Y. R., 2026, Women empowerment through floriculture-based enterprises: strengthening value chains and sustainable livelihoods National Conference on Floriculture and Landscaping @ 2047 Viksit Bharat .NCFLS@2047VB), 23-25 March, 2026, Page No. 347.
ARATI YADAWAD, MARUTHESH, A. M. NISHMITHA K., CHAITANYA, H. S. AND DUSHYANTHAKUMAR B. M., 2025, Studies on varietal evaluation and gene expression patterns of curcumin bio-synthesis in turmeric cultivars (Curcuma spp.), National Conference on Advances in Climate-Conscious Crop Science Genetics, Genomics and Breeding held at GKVK, UAS, Bengaluru from 31st October to 2nd November, 2025.
ARCHANA, B., AIRADEVI, P. ANGADI, LATHA, S. AND LATHA, M., Evaluation of Heliconia (Heliconia spp) genotypes under western ghats of Karnataka. National conference on floriculture and landscaping@ 2047 Viksit Bharat - 23-25 March, 2026. Page No. 110.
BHOOMIKA, R. S., GOWTHAM, K. M. AND SRINIVASULU G. B., 2026, Ixora (Ixora coccinea Linn.): An Overview of its Uses. National Conference on Floriculture and Landscaping @2047 Viksit Bharat (NCFLS@2047VB). 23-25 March, 2026, Page No. 208.
BHOOMIKA, R. S., GOWTHAM, K. M. AND SRINIVASULU, G. B., 2026, Pot Plants: Production and Nursery Management - A Review, National Conference on Floriculture and Landscaping @2047 Viksit Bharat (NCFLS@2047VB). 23-25 March, 2026, Page No. 207.
YADAVA, C. G., CHANDAN K., SRINIVASULU G. B., MANUKUMAR H. R., RAMESH, CHANDALINGA AND SOMAPPA JAGGAL., 2025, Sowing Equality, Harvesting Resilience: Gender Pathways to Climate-Smart Agriculture World Congress on Climate Change and Its Effects (CCIE-2025). September 6-8, 2025.
SUNIL, C., JEEVAN H. R. AND UMME SEEMA, N., Phytochemical and pharmacology properties of Phyllanthus niruri .
SUNIL, C., UMME SEEMA, N., JEEVAN, H. R. AND PRAVEEN V. KADAM, Cashew apple: as a source of nutrients and value-added products, International Conference on Recent Advances in Food Science & Technology: A Way Forward., 22-24, January 2025.
CHAITANYA B. POLICE PATIL, SHARANABASAPPA S. DESHMUKH, R. N. KENCHARADDI, JAYALAXMI NARAYAN HEGDE, NANDISH M. S. AND RAGHAVENDRA S., Lethal and Sub-Lethal Immunotoxic Effects of Different Pesticides on Haemocyte Profiles of Apis cerana Fabricius and Apis mellifera Linnaeus (Hymenoptera : Apidae). PG Research Conference KSNUAHS, Shivamogga, Department of Entomology, College of Agriculture, Shivamogga – Page No. 6.
CHAITANYA D., GIRISH R., AND RAJASHEKHARAPPA K, 2025. Abundance of Soil acari in different agro-forestry habitats of Shivamogga. National Symposium in Acarology- page 40.
CHAITANYA, D., GIRISH, R. AND RAJASHEKHARAPPA, K., 2025, Abundance of soil Acari in different agro-forestry habitats of Shivamogga. Challenges and Sustainable Management of Mites in Agriculture, Horticulture and Sericulture. National Symposium in Acarology 2025, UAS, GKVK, Bengaluru-560 065, November 20-21, 2025.

D. Abstracts
CHANDAN K., MANKUMAR H.R., YADAVA C.G., 1SRINIVASULU G.B., PUSHPA P., MOHANKUMAR S., ARVINDKUMAR J.S. AND GIRISH GANJIHAL., 2025 Physico-chemical properties of tray dried kokum fruit rind powderWorld Congress on Climate Change and Its Effects (CCIE-2025). September 6-8, 2025.
CHANDAN K., YADAVA, C. G., MANKUMAR, H. R., SRINIVASULU, G. B., PUSHPA, P., MOHANKUMAR, S., ARVINDKUMAR, J. S. AND GIRISH GANJIHA, 2025, Efferevescent kokum fruit tablets: a novel product for fizzy drinkWorld Congress on Climate Change and Its Effects (CCIE-2025). September 6-8, 2025.
DIVYA, M., PRADEEP, S., SAHANA, N. BANAKAR, SANTOSH, U. N., SHILPASHREE, Y. P., SRIKANTH, C. D., 2025, Field evaluation of bio agents against rugose spiraling whitefly on coconut, International Conference on Sustainable Agriculture Practices and Climate Change Impacts (ICSAPCI-2025), Metro Manila, Philippines, 7-8 May, 2025.
DYAMANAGOUDA, P., RAJASHEKHARAPPA, K. AND CHINNAMADEGOWDA, C., 2025, Dynamics Of Spider Mite Species In Karnataka: Emerging Challenges In Agro-Ecosystems. Abstract-International Conference on One Health Perspectives in Global Plant Protection Research held on 2025, TNAU, Coimbatore, Tamil Nadu, February 19-21, 2025.
DYAMANAGOUDA, P., RAJASHEKHARAPPA, K., CHINNAMADEGOWDA, C., VIDYA MULIMANI, RENUKA HIREMATH. AND ANNA JOSE, 2025, Diversity and emerging threats of eriophyoid mites to food and biosecurity in Karnataka, Abstract- Second International Conference on Biological Control: Biocontrol Contributions to One Health, NBAIR, Bangalore, 25-28 February, 2025.
GOWTHAM K M, BHOOMIKA R S, SRINIVASULU G B, LATHA S AND MONICA E., Evaluation of Zinnia (Zinnia elegans L.) Genotypes for Germination and Seedling Growth Attributes, National conference on floriculture and landscaping@ 2047 Viksit Bharat - 23-25 March, 2026. Page No. 243.
GOWTHAM, K. M., RACHANA, G. H. AND SRINIVASALU, G. B., 2026, Microgreens and Ornamental Edible Flowers in Modern Cuisine. National Conference on Floriculture and Landscaping @2047 Viksit Bharat (NCFLS@2047VB) 23-25 March, 2026, Page No. 277.
GOWTHAM, K. M., RACHANA, G. H. AND SRINIVASALU, G. B., 2026, Pollinator-Friendly Gardens for Biodiversity Conservation National Conference on Floriculture and Landscaping @2047 Viksit Bharat (NCFLS@2047VB). 23-25 March, 2026, 278.
GOWTHAM, K. M., RACHANA, G. H. AND SRINIVASALU, G. B., 2026, Preserved and Dried Flowers: Emerging Trends in the Floral Industry National Conference on Floriculture and Landscaping @ 2047 Viksit Bharat (NCFLS@2047VB). 23-25 March, 2026, Page No. 311.
GOWTHAM, K. M., SRINIVASULU, G. B., ABHISHEK, B. AND SIDDANAGOUDA, BRAHMI, A., 2025, Live Mulch in Arecanut Garden E- Journal Kerala Karshakan, August 2025, Page No. 42-45.
HARISH VIKRAM, T., SANTOSH K. PATTANASHETTI., LAKSHMANA, D., VIVEK B.S., PATNE N., NAIR S., GAJANAN, K., MANJUNATHA, B., HALINGALI, B. I. AND SRIDHAR, S., 2025, Genome-wide association studies on fodder yield and its related traits in diverse germplasm panel of maize (Zea mays L.) Advances in Climate-Conscious Crop Science: Genetics, Genomics and Breeding.
LATHA, S., SRINIVASULU, G.B. AND ARCHANA BHAJANTRI,2025, Performance of chrysanthemum genotypes for growth, flowering and yield characters under central dry zone of Karnataka, National conference on floriculture and landscaping@ 2047 Viksit Bharat - 23-25 March, 2026. Page No. 598.
LATHA, S., SRINIVASULU, G. B. AND ARCHANA BHAJANTRI, 2026, Collection and Evaluation of Tuberose Genotypes for Their Performance Under Central Dry Zone of Karnataka National Conference on Floriculture and Landscaping @2047 Viksit Bharat. (NCFLS @ 2047VB). 23-25 March, 2026, Page No. 113.
LAXMI KADESH KALUTI, SRINIVASULU, G. B., B. HEMLA NAIK., 2026, Rethinking Floral Packaging: Innovative and Sustainable Practices – A Review National Conference on Floriculture and Landscaping @ 2047 Viksit Bharat. NCFLS@2047VB). 23-25 March, 2026, Page No. 305.
MOHAMAD MOHIN, RAJASHEKHARAPPA, K., SHARANABASAPPA, S. DESHMUKH, SOUMYA, T. M. AND SADASHIVA TIPPIMATH, 2025, Profiling of acaricide resistance in Tetranychus urticae populations infesting tomato in Chikkamagaluru and Shivamogga districts of Karnataka. Challenges and Sustainable Management of Mites in Agriculture, Horticulture and Sericulture. National Symposium in Acarology 2025, UAS, GKVK, Bengaluru-560 065, 20-21 November, 2025.
MOHAN KUMAR N V., HARISHBABU B N., KUMAR NAIK A H. AND VIJAY S DHANRADDI, 2026, Phenotypic Characterization of Groundnut germplasm lines. National Oilseeds Conference, p 53.
MOHAN KUMAR, N. V., IMRAN KHAN, H. S., NINGRAJ DALWAI, NANDINI, C., SHIVLEELA, SHILPA, P. CHOWTI AND SRINIVASULU., 2025, Phenotypic characterization of rice germplasm lines to mitigate climate vulnerability, World Congress on Climate Change and Its Effects (CCIE-2025). September 6-8, 2025. Page No. 219.
NAGARAJAPPA ADIVAPPAR, SUDEEP, H. P, SWATHI, H. C & KIRAN KUMAR, S. J., 2026, Status of arecanut nurseries in selected districts of Karnataka. Published in compendium of 26th National Symposium on Plantation Crops (PLACROSYM-XVI), CPCRI, Kasaragod, 5-7 January, 2026.

D. Abstracts

NAGARAJAPPA ADIVAPPAR, SWATHI, H. C, SHARANABASAPPA, PRADEEP S., SUDEEP, H. P., & KIRAN KUMAR, S. J., 2026, Seasonal incidence and Farmers participation management of inflorescence caterpillar in arecanut. Published in compendium of 26th National Symposium on Plantation Crops (PLACROSYM-XVI), CPCRI, Kasaragod, 5-7 January, 2026.

NANDINI C., KOMMINENI JAGADEESH, DINESH CHANDRA JOSHI, MANI VETRIVENTHAN, P. BHAVANI, SHILPA P. CHOUTI, B. AND NANDINI, 2026, Reviving the forgotten browntop millet (Urochloa ramosa L.): quantifying genetic variation and identification of trait specific donors for enhanced agronomic performance and ideotype breeding. Sovenir: Climate-resilient Agriculture and collaboration. Jan 5-9,2026. KSNUAHS, Sivamogga. Page No. 49-50.

DYAMANAGOUDA, P., K. RAJASHEKHARAPPA, C. CHINNAMADEGOWDA, VIDYA MULIMANI AND RENUKA HIREMATH, 2025, Species diversity of eriophyoid mites vis-à-vis emerging threat in Karnataka. Challenges and Sustainable Management of Mites in Agriculture, Horticulture and Sericulture. National Symposium in Acarology 2025, UAS, GKVK, Bengaluru-560 065, 20-21 November, 2025.

DYAMANAGOUDA, P., K. RAJASHEKHARAPPA, C. CHINNAMADEGOWDA, VIDYA MULIMANI AND DILEEP KUMAR, N. T., 2025, Emerging mite pests of Cassava. Challenges and Sustainable Management of Mites in Agriculture, Horticulture and Sericulture. National Symposium in Acarology 2025, UAS, GKVK, Bengaluru-560 065, 20-21 November, 2025.

PARVATI B. MORABAD, RAJASHEKHARAPPA K, R. GIRISH, SURESH NAIK, K. P., BHARATHKUMAR M. V., DYAMANAGOUDA POOJAR AND SADASHIVA TIPPIMATH, 2025, Population dynamics of arecanut mite pests and their natural enemies in relation to weather parameters. Challenges and Sustainable Management of Mites in Agriculture, Horticulture and Sericulture. National Symposium in Acarology 2025, UAS, GKVK, Bengaluru-560 065, 20-21 November, 2025.

PARVATI B. MORABAD, RAJASHEKHARAPPA, K., R. GIRISH, SURESH NAIK, K. P., BHARATHKUMAR, M. V., DYAMANAGOUDA POOJAR AND SADASHIVA TIPPIMATH, 2025, Studies on the biology and life table parameters of Tetranychus fijiensis Hirst in arecanut. Challenges and Sustainable Management of Mites in Agriculture, Horticulture and Sericulture. National Symposium in Acarology 2025, UAS, GKVK, Bengaluru-560 065, 20-21 November, 2025.

PRADEEP, S., GANAPATI, SANTOSH UN., DIVYA M., SHILPASHREE Y.P., SAHANA N. BANAKAR, SRIKANTH C.D.,2025. Standardization of organic nutrient management practices on growth, yield and economics of brinjal, International Conference on Sustainable Agriculture Practices and Climate Change Impacts (ICSAPCI-2025), Metro Manila, Philippines, 7-8th May, 2025.

PRAJWAL, J. N., CHAMPA, B. V., B. ARCHANA, MAHIBOOBSA, M, AND JAYALAXMI NARAYAN HEGDE., Genetic Variability and Diversity Studies in Different Genotypes of Water Lily (Nymphaea spp.), PG Research Conference KSNUAHS, Shivamogga, Department of Floriculture and Landscaping, College of Horticulture, Mudigere- Page No. 81.

RACHANA, G. H., GOWTHAM, K. M. AND SRINIVASALU, G. B., 2026, Role of IoT in Hi-Tech Floriculture, National Conference on Floriculture and Landscaping @2047 Viksit Bharat (NCFLS@2047VB). 23-25 March, 2026, Page No. 168.

RACHANA, G. H., GOWTHAM, K. M. AND SRINIVASALU, G. B., 2026, Use of growth retardants in dwarfing ornamental plants. National Conference on Floriculture and Landscaping @2047 Viksit Bharat (NCFLS@2047VB). 23-25 March, 2026, Page No. 276.

RAGHAVENDRA, RAMESH, C. G. YADAVA AND SRINIVASULU, G. B., 2025, Leveraging Computer Applications for Climate-Resilient Agriculture: Innovations for Sustainable Food Security World Congress on “Climate Change and Its Effects (CCIE-2025). September 6-8, 2025.

RAJASHEKHARAPPA K., P. DYAMANAGOUDA, C. CHINNAMADEGOWDA AND SADASHIVA TIPPIMATH, 2025, Spider mite species composition: A warning threat in Karnataka. Challenges and Sustainable Management of Mites in Agriculture, Horticulture and Sericulture. National Symposium in Acarology 2025, UAS, GKVK, Bengaluru, 20-21 November, 2025.

RAJASHEKHARAPPA, K., MEGHANA, J., SADASHIVA TIPPIMATH AND HANUMANTHARAYA, L., 2025, Diversity and host range of Tetranychus occurring on vegetable crops in Chitradurga district of Karnataka. Challenges and Sustainable Management of Mites in Agriculture, Horticulture and Sericulture. National Symposium in Acarology 2025, UAS, GKVK, Bengaluru-560 065, 20-21 November, 2025.

RAKSHITHA, Y. R., CHANDRASHEKAR, S. Y. AND SRINIVASULU, G. B., 2026, Craspedia globosa as a Novel Cut and Dried Flower Crop for Floriculture Diversification, National Conference on Floriculture and Landscaping @ 2047 Viksit Bharat (NCFLS@2047VB). 23-25 March, 2026, Page No. 312.

SADASHIV NADUKERI AND SHASHIKALA KOLAKAR, Genetic improvement of glorylily (Gloriosa superba L) through mutation breeding, Souveni cum Abstract: National Conference on Floriculture and Landscaping @2047 Viksit Bharat (NCFLS@2047VB), Page No. 144.

D. Abstracts

SADASHIV NADUKERI, K. UMESHA AND SHASHIKALA KOLAKAR, Plant genetic resources and genetic diversity study in small cardamom (Elettaria cardamomum Maton), Souvenir: International Symposium on Bioresource Technology, Page No. 31.

SAFEENA MAJEED, A. A., RAJASHEKHARAPPA, K., SRINIVASA NAGAPPA AND C. CHINNAMADE GOWDA, 2025, First report of the bamboo mite, Schizotetranychus roximatu: S Ehara (Acari: Tetranychidae) from India with supplementary description. Challenges and Sustainable Management of Mites in Agriculture, Horticulture and Sericulture. National Symposium in Acarology 2025, UAS, GKVK, Bengaluru-560 065, 20-21 November, 2025.

SAFEENA MAJEED, A. A., SRINIVASA NAGAPPA, RAJASHEKHARAPPA K. AND C. CHINNAMADE GOWDA, 2025, Redescription of the emerging Spider mite pest, Oligonychus Tylus Baker and Pritchard (Tetranychidae). Challenges and Sustainable Management of Mites in Agriculture, Horticulture and Sericulture. National Symposium in Acarology 2025, UAS, GKVK, Bengaluru-560 065, 20-21 November, 2025.

SAHANA N. BANAKAR, NAVEEN N. E., SACHIN, 2025, Precision drone spraying of systemic and contact fungicides to manage major fungal diseases in transplanted rice. National conference on Comprehensive crop management through Drone technology in agriculture, UAS, Dharwad.

SAHANA N. BANAKAR, PRADEEP, S., DIVYA, M., SHILPASHREE Y. P., SANTOSH, U. N., SRIKANTH, C. D., 2025. Multifaceted potentiality of liquid organic manures in improving the growth and yield attributes of rice, International Conference on Sustainable Agriculture Practices and Climate Change Impacts (ICSAPCI-2025), Metro Manila, Philippines, 7-8h May, 2025.

SANDEEP, V., RAJASHEKHARAPPA, K. AND SHARANABASAPPA S. DESHMUKH, 2025, The sublethal effects of cyenopyrafen on life history and population parameters of Tetranychus urticae Koch (Tetranychidae) in F1 and F2 generations. Challenges and Sustainable Management of Mites in Agriculture, Horticulture and Sericulture. National Symposium in Acarology 2025, UAS, GKVK, Bengaluru-560 065, 20-21 November, 2025.

SANDEEP, V., RAJASHEKHARAPPA, K. AND SHARANABASAPPA S. DESHMUKH, 2025, The effects of chlorfenapyr on the life history traits and population parameters of Tetranychus urticae Koch (Tetranychidae) and its predatory mite, Neoseiulus longispinosus (Evans) (Phytoseiidae). Challenges and Sustainable Management of Mites in Agriculture, Horticulture and Sericulture. National Symposium in Acarology 2025, UAS, GKVK, Bengaluru-560 065, 20-21 November, 2025.

SANDEEP, V., RAJASHEKHARAPPA, K., JAYALAXMI NARAYAN HEGDE, NAGARAJAPPA ADIVAPPAR AND MALLIKARJUNA, H. B., Sublethal effects of newer acaricides on the Biological parameters of spider mite, Tetranychus urticae Koch (Acari: Tetranychidae) and its predatory mite, Neoseiulus longispinosus Evans (Mesostigmata: Phytoseiidae). Post graduate research conference, KSNUAHS, Iruvakki, August, 2024.

SANJANA, J., SRINIVASULU, G. B., GEETHANJALI, S. Y., IMPANA, C., 2026, Urban and Peri-Urban Horticulture: Concepts, Technologies, Benefits and Future Prospects National Conference on Floriculture and Landscaping @2047 Viksit Bharat (NCFLS@2047VB) 23-25 March, 2026, Page No. 354

SANJANA, J., SRINIVASULU, G. B., SUHASINI, CHIKKALAKI. AND C. IMPANA., 2025, Use of Biotechnological Tools (Tissue Culture, CRISPR) for Developing Long-Lasting and Novel- Colored Flowers. World Congress on Climate Change and Its Effects (CCIE-2025). September 6-8, 2025.

SHANTHAKUMAR, S., RAJASHEKHARAPPA, K. AND SHARANABASAPPA, S., 2025, Residual toxicity of acaricides against Tetranychus urticae Koch (Tetranychidae) and its predator, Neoseiulus longispinosus (Evans) on tomato. Challenges and Sustainable Management of Mites in Agriculture, Horticulture and Sericulture. National Symposium in Acarology 2025, UAS, GKVK, Bengaluru-560 065, 20-21 November, 2025.

SHANTHAKUMAR, S., RAJASHEKHARAPPA, K. AND SHARANABASAPPA, S., 2025, The relative toxicity of acaricides to Tetranychus urticae Koch (Tetranychidae) infesting tomato. Challenges and Sustainable Management of Mites in Agriculture, Horticulture and Sericulture. National Symposium in Acarology 2025, UAS, GKVK, Bengaluru-560 065, 20-21 November, 2025.

SHANTHANAGOUDA, A. H, MADHUSUDAN, S., JAWAHAR, G. PATIL, VINAYA KUMAR, H. M., DHOOLAPPA, M. AND RAJANNA, C., 2026, Effect of stocking density on growth, antioxidants, and intestinal villi structure of snakehead fish Channa striata. 05-09 January, 2026.

SHASHIKALA, S. KOLAKAR AND SADASHIV NADUKERI, Genetic variability and breeding potential in chamomile (Matricariachamomilla L.) for yield and quality traitsSouveni cum Abstract: National Conference on Floriculture and Landscaping @2047 Viksit Bharat (NCFLS@2047VB), Page No. 145.

SHILPASHREE, Y. P., PRADEEP, S., SANTOSH, U. N., DIVYA, M., SRIKANTH, C. D., SAHANA N. BANAKAR, 2025, Organic nutrient management in field bean by using of different non-edible oil cakes and fermented liquid organics under rainfed condition, International Conference on Sustainable Agriculture Practices and Climate Change Impacts (ICSAPCI-2025), Metro Manila, Philippines, 7-8 May, 2025.

D. Abstracts
SOUMYA M. BOOMANAGODRA, RAJASHEKHARAPPA, K., SHARANABASAPPA S. DESHMUKH, SADASHIVA TIPPIMATH AND RAGAVENDRA, S., 2025, Assessment of resistance in Tetranychus urticae Koch infesting rose to selected acaricides in Karnataka. Challenges and Sustainable Management of Mites in Agriculture, Horticulture and Sericulture. National Symposium in Acarology 2025, UAS, GKVK, Bengaluru-560 065, 20-21 November, 2025.
SOUMYA M. BOOMANAGODRA, RAJASHEKHARAPPA, K., SHARANABASAPPA, S. DESHMUKH AND SADASHIVA TIPPIMATH, 2025, Activity of major detoxifying enzymes in the field populations of Tetranychus urticae Koch on rose. Challenges and Sustainable Management of Mites in Agriculture, Horticulture and Sericulture. National Symposium in Acarology 2025, UAS, GKVK, Bengaluru-560 065, 20-21 November, 2025.
SRI HARSHA, H. R, SADASHIV NADUKERI, BHOOMIKA, H. R., SHASHIKALA S. KOLAKARAND KRISHNA REDDY, P., Evaluation of Black Pepper (Piper Nigrum. L) Genotypes for Growth and Reproductive Traits Under Hill Zone of Karnatakain. PG Research Conference KSNUAHS, Shivamogga. Page No. 94.
SRINIVASULU G. B., LATHA S., RAGHAVENDRA ACHARI, CHANDAN K. AND C.G. YADAVA, Flowers as Secondary Source of Nutrition: A Way of Economic Sustainability., National conference on floriculture and landscaping@ 2047 Viksit Bharat - 23-25 March,2026. Page No. 363.
SRINIVASULU, G. B., C. G. YADAVA, RAGHAVENDRA ACHARI, CHANDAN, K. AND JAYAPRAKAS H, R., 2025, Flora and Honey Bee: Social Interactions in the Nexus of Climate Resilience and Gender Equity World Congress on Climate Change and Its Effects (CCIE-2025) September 6-8, 2025.
SUJITH, K. M., JAYALAXMI NARAYAN HEDGE, RACHANA, R. R., HANUMANTHARAYA, L., RAJASHEKARAPPA, K., GANGADHAR NAIK B. AND RAGHAVENDRA, S., Studies on Faunal Diversity of Terebrantian Thrips from Karnataka, PG Research Conference KSNUAHS, Shivamogga, Department of Entomology, College of Agriculture, Shivamogga- Page No. 8.
SUSHEEL KUMAR, RAJASHEKHARAPPA, K. AND SADASHIVA TIPPIMATH, 2025, Field screening of okra cultivars for resistance against two-spotted spider mite, Tetranychus urticae Koch. Challenges and Sustainable Management of Mites in Agriculture, Horticulture and Sericulture. National Symposium in Acarology 2025, UAS, GKVK, Bengaluru-560 065, 20-21 November, 2025.
TIPPIMATH S., K., RAJASHEKHARAPPA, SHARANABASAPPA S. DESHMUKH AND SHRIDHAR, S., 2025, Egg-Cluster Characterization, Early-Stage Detection and Behavioral Adaptation During Oviposition of Spodoptera frugiperda (Lepidoptera: Noctuidae) under Field Conditions. International Conference of Sustatinable Management of Fall Armyworm (INCOFAW-2025), CoA, KSNUAHS, Shivamogga, India, 27-29 November, 2025.

E. Leaflets / Folders / Booklets: ಹಸ್ತಪ್ರತಿಗಳು / ಮಡಿಕೆ ಪತ್ರಗಳು / ಕಿರುಪುಸ್ತಕಗಳು
GANGAPPAGOUDA BIRADAR, MALLIKARJUNA M C, BASAVARAJA BEERANNANAVAR., KIRAN KUMAR R PATIL., Integrated agriculture has been successful in domestic cow dairy farming.: Amaranatha Kasal, 2025.
GIRISH R., 2025. Scientific Bee Keeping.
KIRAN KUMAR, R. PATIL, MALLIKARJUNA M. C., GANGAPPAGOUDA BIRADAR, BASAVARAJA BEERANNANAVAR, Successful entrepreneurs in value-added food products: S. Mahabaleswara, 2025.
RUDRAGOUDA F C, SUNIL C AND GIRISH, R., Baby corn ICM, Technical Folder, 2025. KSNUAHS2025F020
SANNATHIMMAPPA H. G., SHARANAPPA KURI, AND RAVISHANKAR N., 2025, Integrated Farming System for livelihood Security of small farmers in Bhadra Command Area of Karnataka. Compendium of abstracts- 1st International Farming System conference on Transforming Food, Land and Water Systems under Global Climate Change. ICAR-IIFSR, Modipuram. 07- 09th March, pp. 405.
SHANKAR M, DHANANJAYA B., K.V. SUDHIR KAMATH, V. R. VINOD, REVANNA REVANNAVAR, CHAITANAYA AND SHRIDEVI A. JAKKERAL, Over View of Zonal Agricultural and Horticultural Research Station, Brahmavar, Technical Folder, 2025. (KSNUAHS2025F008)
SHANKAR M, DHANANJAYA B., K.V. SUDHIR KAMATH, V. R. VINOD, REVANNA REVANNAVAR, CHAITANAYA, SHRIDEVI A. JAKKERAL, Technical Folder, ZAHRS at a Glance, Technical Folder, 2025. (KSNUAHS2025F007)
SHARANAPPA KURI, SANNATHIMMAPPA H. G., AND RAGHAVENDRA K. J., 2025, Suitable complementary cropping systems for farming system modules of Southern Transition Zone of Karnataka. Compendium of abstracts- 1st International Farming System conference on Transforming Food, Land and Water Systems under Global Climate Change. ICAR-IIFSR, Modipuram.

E. Leaflets / Folders / Booklets: ಹಸ್ತಪ್ರತಿಗಳು / ಮಡಿಕೆ ಪತ್ರಗಳು / ಕಿರುಪುಸ್ತಕಗಳು
SHARANAPPA KURI, SANNATHIMMAPPA H. G., RAGHAVENDRA K. J. AND RAVISHANKAR N., 2025, Key performance indicators of crop–livestock based irrigated integrated farming system for the Southern Transition Zone of Karnataka. Compendium of abstracts- 1st International Farming System conference on Transforming Food, Land and Water Systems under Global Climate Change. ICAR-IIFSR, Modipuram. 07- 09th March, pp. 24.
ಅಂಜನ್ ಕುಮಾರ್ ನಾಯ್ಕ, ಗೌತಮ್ ಬಿ. ಹೊಸಮನಿ ಮತ್ತು ಪ್ರದಿಫ್ ಕುಮಾರ್ ಬಿ.ಎ., ಭತ್ತವನ್ನು ಬಾಧಿಸುವ ಎಲೆ ಸುರಳಿ ಕೀಟ ಮತ್ತು ಅದರ ನಿರ್ವಹಣೆ., 2026
ಅನಿತಾ, ಎಂ. ಎಸ್. ಮತ್ತು ಅಶೋಕ್, ಎಲ್. ಬಿ., 2025, ನೀರಿನ ಗುಣಮಟ್ಟ ಪರೀಕ್ಷೆ
ಅನಿತಾ, ಎಂ. ಎಸ್., ಮತ್ತು ಅಶೋಕ್, ಎಲ್. ಬಿ., ಮಣ್ಣಿನ ಆರೋಗ್ಯ ಮತ್ತು ಅದರ ಪೋಷಕಾಂಶ ನಿರ್ವಹಣೆ, 2025
ಗಂಗಪ್ಪಗೌಡ ಬಿರಾದಾರ, ಮಲ್ಲಿಕಾರ್ಜುನ, ಎಂ. ಸಿ., ಬಸವರಾಜು ಬಿರಣ್ಣನವರ್, ಕಿರಣ್ ಕುಮಾರ್ ಆರ್ ಪಾಟೀಲ, ಸಮಗ್ರ ಕೃಷಿಯೊಂದಿಗೆ ದೇಶಿ ಹಸುವಿನ ಹೈನುಗಾರಿಕೆಯಲ್ಲಿ ಯಶಸ್ವಿಕಂಡ: ಕ್ಯಾಸೆಲ್ ಫಾರ್ಮ, 2025
ಧನಲಕ್ಷ್ಮಿ ಟಿ.ಎನ್. ಮತ್ತು ಪವಿತ್ರ ಎಸ್., ರಾಜಗಿರಿ ಬೆಳೆಯ ರೋಗ ಮತ್ತು ಕೀಟಗಳು ಹಾಗೆ ಅವುಗಳ ನಿರ್ವಹಣೆ, 2026
ರವಿಕುಮಾರ್ ಡಿ., ಎಂ. ಜಡೆ ಗೌಡ, ಅಂಜಲಿ ಎಂ. ಸಿ., ಮಹಾಂತೇಶ್ ಪಿ. ಎಸ್., ಎರೆಹುಳು ಗೊಬ್ಬರ– ಕೆವಿಕೆ ಚಿತ್ರದುರ್ಗ, 2025
ರವಿಕುಮಾರ್ ಡಿ., ಎಂ. ಜಡೆ ಗೌಡ, ಅಂಜಲಿ ಎಂ. ಸಿ., ಮಹಾಂತೇಶ್ ಪಿ. ಎಸ್., ಕೃಷಿ ಅರಣ್ಯ – ಕೆವಿಕೆ ಚಿತ್ರದುರ್ಗ, 2025
ರವಿಕುಮಾರ್ ಡಿ., ಎಂ. ಜಡೆ ಗೌಡ, ಅಂಜಲಿ ಎಂ. ಸಿ., ಮಹಾಂತೇಶ್ ಪಿ. ಎಸ್., ಮಣ್ಣಿನ ಪರೀಕ್ಷೆ– ಕೆವಿಕೆ ಚಿತ್ರದುರ್ಗ, 2025
ರವಿಕುಮಾರ್ ಡಿ., ಎಂ. ಜಡೆ ಗೌಡ, ಅಂಜಲಿ ಎಂ. ಸಿ., ಮಹಾಂತೇಶ್ ಪಿ. ಎಸ್., ಸಮಗ್ರ ಕೃಷಿ ಪದ್ಧತಿ – ಕೆವಿಕೆ ಚಿತ್ರದುರ್ಗ, 2025
ಶಿಲ್ಪ ಚೌಟಿ, ಸರಸ್ವತಿ ಜೆ. ಎಂ., 2025 ನೈಸರ್ಗಿಕ ಕೃಷಿ,– ಕೆವಿಕೆ ಚಿತ್ರದುರ್ಗ,2025
ಸಿ. ಸುನಿಲ್, ಜೀವನ್, ಹೆಚ್. ಆರ್. ಮತ್ತು ಉಮೇ ಸೀಮಾ, ಗೋಡಂಬಿ ಬೆಳೆಯಲ್ಲಿ ಚಹಾ ಸೊಳ್ಳೆ ನಿರ್ವಹಣೆ, 2025
ರೇವಣ್ಣ ರೇವಣ್ಣವರ, ಶ್ರೀದೇವಿ ಎ. ಜಕ್ಕೇರಾಳ, ಧನಂಜಯ ಬಿ. ಶಂಕರ್ ಎ. ಮತ್ತು ಶ್ರೀ ಪ್ರವೀಣ್ ಕೆ. ಎಂ., ಕರಾವಳಿ ಭತ್ತದ ಬೆಳೆಯ ಪ್ರಮುಖ ಪೀಡೆಗಳ ಸಮಗ್ರ ನಿರ್ವಹಣೆ, ಮಡಿಕೆ ಹಾಳೆ, 2025. (KSNUAHS2025F003)
ರೇವಣ್ಣ ರೇವಣ್ಣವರ, ಧನಂಜಯ ಬಿ. ಮತ್ತು ಶಂಕರ್ ಎಂ., ಲಾಭದಾಯಕ ಬಂಗಾರ ಹುಳುವಿನ (ಹರ್ಮೇಸಿಯಾ ಇಲ್ಲುಸೆನ್ಸ್) ಸಾಕಾಣಿಕೆ, ಮಡಿಕೆ ಹಾಳೆ, 2025. (KSNUAHS2025F004)
ಚೈತನ್ಯ ಹೆಚ್. ಎಸ್., ಮೋಹನಕುಮಾರ ವಿ., ಧನಂಜಯ ಬಿ., ವೈಜ್ಞಾನಿಕ ಕಾಳುಮೆಣಸು ಉತ್ಪಾದನೆ ಹಾಗೂ ಬುಡ ಕೊಳೆ ರೋಗದ ನಿರ್ವಹಣೆ, ಮಡಿಕೆ ಹಾಳೆ, 2025. (KSNUAHS2025F005)
ಚೈತನ್ಯ ಹೆಚ್. ಎಸ್., ಧನಂಜಯ ಬಿ. ಮತ್ತು ಮಾರುತೇಶ್ ಎ. ಎಂ., ಗೇರುಬೆಳೆಯಲ್ಲಿ ಸಸ್ಯಾಭಿವೃದ್ಧಿ ಮತ್ತು ನರ್ಸರಿ ನಿರ್ವಹಣೆ, ಮಡಿಕೆ ಹಾಳೆ, 2025. (KSNUAHS2025F006)
ಸಿ. ಸುನಿಲ್, ಜೀವನ್, ಹೆಚ್. ಆರ್. ಮತ್ತು ಉಮೇ ಸೀಮಾ, ಸುಧಾರಿತ ಗೋಡಂಬಿ ಬೇಸಾಯ ಕ್ರಮಗಳು, ಮಡಿಕ ಹಾಳೆ, 2025. KSNUAHS2025F013
ನಾಗರಾಜಪ್ಪ ಅಡಿವಪ್ಪರ್, ಸುದೀಪ್ ಹೆಚ್.ಪಿ, ಸ್ವಾತಿ ಹೆಚ್.ಸಿ ಮತ್ತು ಎಸ್.ಜೆ ಕಿರಣ್ ಕುಮಾರ್, ಅಡಿಕೆಯಲ್ಲಿ ಲಾಭದಾಯಕ ಮಿಶ್ರಬೆಳೆಯಾಗಿ ಜಾಯಿಕಾಯಿ, ಮಡಿಕೆ ಹಾಳೆ, 2025. KSNUAHS2025F015
ಶಿಲ್ಪ ಪಿ. ಚೌಟಿ, ಮತ್ತು ಸರಸ್ವತಿ ಜೆ.ಎಂ. ನೈಸರ್ಗಿಕ ಉತ್ಪನ್ನಗಳ ಪ್ರಮಾಣೀಕರಣ ಮತ್ತು ಮಾರುಕಟ್ಟೆ, ಮಡಿಕೆ ಹಾಳೆ, 2025. KSNUAHS2025F016

F. Technical Articles / Bulletin / Manuals: ತಾಂತ್ರಿಕ ಲೇಖನಗಳು / ಬುಲೆಟಿನ್ / ಕೈಪಿಡಿಗಳು
ANITHA, M. S, DHANANJAYA, B. C. AND PRIYA DARSHINI, Analytical Techniques and Instrumental Methods in Soil and Plant Analysis, Soil 510 (0+2), Manual, 2025.
ANITHA, M. S. AND ASHOK, L. B, Manures, Fertilizers and Soil Fertility Management, SAC 321(2+1), Manual, 2025.
GIRISH R, SUNIL C AND RUDRAGOUDA F C., 2025, Bee keeping practices. p. 28.
GIRISH, R., SUNIL, C., RUDRAGOWDA, F. C. AND MANJUNATH KUDAR, 2025, Agro ecological practices – Module 2 for community resource persons of farm livelihood. p. 36.
HARSHA AND SADASHIV NADUKERI, The Photobiology behind Spice Production, In: Agri Articles, Sep-Oct, 2025, 05(05): 376-379.
MANJUNATH KUDARI, SUNIL, C., GIRISH, R., AND RUDRAGOWDA, F. C. 2025, Agro ecological practices – Module 2 for community resource persons of farm livelihood. p. 36.
NAVEEN, N. E., DHANANJAYA, B., BHOOMIKA, H. R., SADANANDA ACHARYA, B., Natural Farming Under 5 days Training Program on Natural Farming to Krishi Sakhis. Technical Manual, November, 2025.
PRAKASH KERURE, 2026, Cashew Production technology, Technical Bulletin, DCCD, Kochin.
PRASHANTHA G. M., KRISHNAMURTHY, A. T., SUCHITHRA KUMARI, M. H., SURESHKUMARA, B., SNEHA SHIGIHALLI, Natural farming. Technical Manual, 2025.
RUDRAGOUDA F. C, SUNIL, C. AND GIRISH, R., 2025, Agro ecological practices- module 2.
RUDRAGOUDA, F. C., SUNIL, C. AND GIRISH, R., 2025, Natural Farming.

F. Technical Articles / Bulletin / Manuals: ತಾಂತ್ರಿಕ ಲೇಖನಗಳು / ಬುಲೆಟಿನ್ / ಕೈಪಿಡಿಗಳು
SANNATHIMMAPPA H. G. AND SHARANAPPA KURI, 2025, Annual Progress Report of AICRP – IFS, AHRS, Kathalagere
SHARANAPPA JANGANDI, RAJASHEKHAR, D. BARKER, NIHASH, V. L., HALIJOL SHIDARAM, Innovation in Farm Mechanization and A to Z mechanization in onion and Groundnut cultivation.
SHARANAPPA KURI, AND PRABHUDEVA D. S., Principals of Agronomy AGR 101 (2+1), Manual, 2025.
SHARANAPPA KURI, SHILPA P. CHOUTI, Farming Based Livelihood System Principals of Agronomy MDC 101 (2+1), Manual, 2025.
SNEHA SHIGIHALLI, KRISHNAMURTHY A. T., SUCHITHRA KUMARI M. H., SURESHKUMARA B., PRASHANTHA G. M., Agriculture livelihood community resource persons (Krishi Sakhi). 2025.
SNEHA SHIGIHALLI, KRISHNAMURTHY A. T., SUCHTHRA KUMARI, M. H., PRASHANTHA, G. M., SURESHKUMARA, B., Mushroom cultivation. Technical Manual, 2025.
SUCHITHRA KUMARI, M. H., KRISHNAMURTHY, A. T., SURESHKUMARA, B., PRASHANTHA, G. M., SNEHA SHIGIHALLI, Scientific bee keeping. Technical Manual, 2025.
SUCHITHRA KUMARI, M. H., KRISHNAMURTHY, PRASHANTHA, G. M., Pest and disease management in paddy.
SURESH NAIK, K. P, Farming System, Organic Farming & Precision Agriculture, AGR 304 (2+1), Manual, 2025.
SURESH NAIK, K. P, Practical Crop Production, (0+1), Manual, 2025.

G. Books/ Chapter in Books : ಪುಸ್ತಕಗಳು/ ಪುಸ್ತಕದಲ್ಲಿನ ಅಧ್ಯಾಯಗಳು
BHOOMIKA, R., VARSHINI, N. V. AND BAISHNAVI, B. A., 2025. Dry ginger Production and Processing, In: Advances in Horticulture Vol 34. Akinik publications, pp. 99-107.
BHOOMIKA, R., VARSHINI, N. V. AND BAISHNAVI, B. A., 2025. Stevia (*Stevia reaudiana*) Phytochemistry, Cultivation and Application as a Natural Sweetener. In: Agricultural Sciences: Techniques and innovations Vol 5. BP International, pp. 129-138.
BONGRINTI RONGPIPI, A. ANJANEYULU, SADASHIV NADUKERI, GANGA, M., SANDEEP ROUT, 2025, Introduction to medicinal and aromatic plants. Textify Publishers, Lucknow, UP. ISBN No. 978-93-48217-92-9
DEVANAND, T. K., DIVYA, K. Y., RAGHUVEER, M., NIKHIL, R. AND SHABNAM, K., Modern Agronomic Practices, Golden leaf Publications, ISBN:978-81-991036-5-8.
HASAN, N., BUDAKOTI, M., MEENA, R. P., BHINDA, M. S., RANI, V., NANDINI, C., 2025, BARNYARD MILLET. IN: CEASAR, S. A., PENNA, S., CARVALHO, C. W. P., JAIN, S. M. (eds) *Millets: Crops for Climate Resilience and for Food and Nutritional Security*. Springer, Singapore. https://doi.org/10.1007/978-981-95-1256-0_3
NANDINI C, VETRIVENTHAN M, JOSHI DC, MAHARAJAN T, NANDINI B, BHAT S, GAZALA PARVEEN S., 2025, Little millet. In: Ceasar SA, Penna S, Carvalho CWP, Jain SM (eds) *Millets: Crops for Climate Resilience and for Food and Nutritional Security*. Springer, Singapore. https://doi.org/10.1007/978-981-95-1256-0_5
NANDINI, C., JOSHI, D. C., MAHARAJAN, T., NANDINI, B., VETRIVENTHAN, M., GAZALA PARVEEN, S., 2025, Browntop millet. In: Ceasar SA, Penna S, Carvalho CWP, Jain SM (eds) *Millets: Crops for Climate Resilience and for Food and Nutritional Security*. Springer, Singapore. https://doi.org/10.1007/978-981-95-1256-0_7
NANDINI, C., JOSHI, D. C., MANI, V., NANDINI, B., NIRANJAN KUMAR, B., MEENAKSHI, J., 2026, Proso millet (*Panicum miliaceum*): The prodigious millet for diverse uses. In: Kumar A, Tiwari JK, Joshi D. C., Varshney, R. K., (eds) *Fasting Superfoods*. Springer, Singapore. https://doi.org/10.1007/978-981-95-2762-5_8
NANDINI, C., JOSHI, D. C., NANDINI, B., NAGARAJA, T. E., BHAT, S., GAZALA PARVEEN, S., 2025, Advances in hybridization techniques in small millets. In: Joshi DC, Singh AK, Sood S, Prasad M (eds) *Minor Millets*. Springer, Singapore. https://doi.org/10.1007/978-981-96-4265-6_5
SADANANDA ACHARYA, NAVEEN, N. E., BHOOMIKA, H. R. AND DHANANJAYA, B., 2025. The Power of Action: Cases of Large Scale Adoption of Technologies in Agriculture in Karnataka, Kerala and Lakshadweep. In: Green Mussel Farming for Economic Empowerment of Rural Women of Udupi District. ICAR – Agricultural Technology Application Resarch Institute, Zone XI, HA Farm Post, Hebbal, Bengaluru, pp. 146-149.
SADASHIV NADUKERI AND SHASHIKALA KOLAKAR, 2025, History on medicinal plants use, In: Traditional knowledge of medicinal plants. pp. 27-50.
SARASWATHI, J. M, SHILPA, P. CHOWTI AND ULLAS, M. Y., 2025, White ragi: Health and Nutrition Super Grain, Iterative International Publishers, E-ISBN: 978-93-7020-367-9.

G. Books/ Chapter in Books : ಪುಸ್ತಕಗಳು/ ಪುಸ್ತಕದಲ್ಲಿನ ಅಧ್ಯಾಯಗಳು
SATISH, C. G., KUSHALAPPA AND NAGARJUN VIJAY, 2023. Jack of all trades: Genome assembly of Wild Jack and comparative genomics of Artocarpus. In: Forest tree conservation Genomics (Eds) Fang Du, Rong Wang, Saneyoshi Ueno and Guillaume De Lafontaine. Frontiers in Plant Science.
SHARANAPPA JANGANDI, RAJASHEKHAR D. BARKER, NIHASH V. L AND SIDDARAM HALIJOL., 2025, Krishi yantropakaranad aviskar mattu shenga hagu irulli belegal krishi yantrikaran.
SHILPA, P. CHOWTI, SARASWATHI, J. M. AND ULLAS, M. Y., Secondary Agriculture for Doubling Farmers Income, 2025, Iterative International Publishers, E-ISBN: 978-93-7020-813-1.
ULLAS, M. Y., PAVAN KUMAR, S. T., SARASWATHI, J. M. AND SHILPA, P. CHOWTI, 2025, Precision Agriculture Techniques for Achieving Sustainability in Agriculture, Iterative International Publishers, E-ISBN: 978-93-7020-813-1.
VETRIVENTHAN, M., NANDINI, C., ROY, A., NARESH, D., SAJJA, S., KUDAPA, H., 2025, FINGER MILLET. IN: TRIPATHI, K., KUMARI, J., PANDEY, S., SINGH, B., ARCHAK, S., SINGH, G. P. (eds) *Plant Genebank Utilization for Trait Discovery in Millets*. Springer, Singapore. https://doi.org/10.1007/978-981-96-4043-0_3
ನಾಗರಾಜಪ್ಪ ಅಡಿವಪ್ಪರ್, ಸುದೀಪ್ ಹೆಚ್.ಪಿ, ಸ್ವಾತಿ ಹೆಚ್.ಸಿ ಮತ್ತು ಕಿರಣ್‌ಕುಮಾರ್ ಎಸ್.ಜೆ., 2026. ಅಡಿಕೆಯಲ್ಲಿ ಅಂತರ ಬೆಳೆಯಾಗಿ ಕಾಳುಮೆಣಸು. ಡಿ.ಎ.ಎಸ್.ಡಿ, ಕೋಝಿಕೊಡೆ, ಕೇರಳ.
ನಾಗರಾಜಪ್ಪ ಅಡಿವಪ್ಪರ್, ಜಗದೀಶ ಆರ್. ಸಿ ಮತ್ತು ಸುದೀಪ್ ಹೆಚ್.ಪಿ, 2025, ಅಡಿಕೆ ಸಮಗ್ರ ಕೃಷಿ. ವಿಶ್ವವಿದ್ಯಾಲಯ ಸಂವಹನ ಕೇಂದ್ರದಿಂದ ಪ್ರಕಟಣೆ, ಕೆ.ಶಿ.ನಾ.ಕೃ.ಮ.ತೊ.ವಿ, ಶಿವಮೊಗ್ಗ.
ರಘುವೀರ್, ಎಂ., ವಿದ್ಯಾ, ವಿ. ಎಸ್., ನಿಸರ್ಗ, ಜಿ. ಡಿ. 2025, ನಿಖರ ಕೃಷಿ ನಿರ್ವಹಣೆಯಲ್ಲಿ ಮಾನವರಹಿತ ವಾಯು ವಾಹನಗಳು ಮತ್ತು ಡ್ರೋಣ್‌ಗಳು. Precession approaches in Agronomy, ISBN: 978–93–48217–81–3
ಸಿ. ಸುನಿಲ್, ಜೀವನ್, ಹೆಚ್. ಆರ್. ಮತ್ತು ಉಮೇ ಸೀಮಾ, ಸುಧಾರಿತ ಗೋಡಂಬಿ ಬೇಸಾಯ ಕ್ರಮಗಳು, 2025.

11. Our Proud Farmers : ನಮ್ಮ ಹೆಮ್ಮೆಯ ರೈತರು

ಬೆಳೆಯ ವೈವಿಧ್ಯತೆಯಿಂದ ಬದುಕು ಬದಲಿಸಿಕೊಂಡ ಪಾಂಡುರಂಗಪ್ಪ



ಶ್ರೀ ಪಾಂಡುರಂಗಪ್ಪ ಪಿ
ಮಾಯಸಂದ್ರ ಹಿರಿಯೂರು ತಾಲ್ಲೂಕು
ಚಿತ್ರದುರ್ಗ ಜಿಲ್ಲೆ – 577 598
ದೂರವಾಣಿ ಸಂಖ್ಯೆ : 9741910324

ಶ್ರೀ ಪಾಂಡುರಂಗಪ್ಪ ಪಿ ಅವರು ಒಂದು ಎಕರೆ ಭೂಮಿಯಲ್ಲಿ ಶೇಂಗಾ ಬೆಳೆದಿದ್ದಾರೆ. ಅದರಲ್ಲಿ ಅರ್ಧ ಎಕರೆ ಸ್ಥಳೀಯ ಜಾತಿ ಮತ್ತು ಇನ್ನೊಂದು ಅರ್ಧ ಎಕರೆ ಸಹ್ಯಾದ್ರಿ ದುರ್ಗಾ ತಳಿಯ ಶೇಂಗಾ ಬೆಳೆ ಇದೆ. ವಿಶೇಷವಾಗಿ, ಈರುಳ್ಳಿ ಸಾಲುಗಳ ನಡುವೆ ಅಂತರ ಬೆಳೆ ರೂಪದಲ್ಲಿ ಮೆಣಸಿನಕಾಯಿ ಗಿಡಗಳನ್ನು ಬೆಳೆಸಿರುತ್ತಾರೆ. ಮಿಶ್ರ ಬೆಳೆ ಪದ್ಧತಿ ಪಾಂಡುರಂಗಪ್ಪನವರಿಗೆ ಉತ್ತಮ ಆದಾಯ, ಮಣ್ಣಿನ ಆರೋಗ್ಯದ ಸುಧಾರಣೆ ಮತ್ತು ಜಲಸಂರಕ್ಷಣೆಯಂತಹ ಹಲವಾರು ಲಾಭಗಳನ್ನು ಒದಗಿಸುತ್ತಿದೆ.



ಇವರ ಕೃಷಿ ವಿಧಾನವು ಸ್ಥಳೀಯ ರೈತರಿಗೆ ಪ್ರೇರಣೆಯ ಮೂಲವಾಗಿದೆ. ಅವರ ವಿಭಜಿತ ಕೃಷಿ ಪದ್ಧತಿಯ ವಿಶೇಷತೆ ಎಂದರೆ ಅವರು ಯಾವುದೇ ರಾಸಾಯನಿಕಗಳನ್ನು ಬಳಸಿರುವುದಿಲ್ಲ. ಅವರ 4 ಎಕರೆ ಭೂಮಿಯಲ್ಲಿ ಸಂಪೂರ್ಣವಾಗಿ ನೈಸರ್ಗಿಕ ಪದ್ಧತಿಯನ್ನ ಅನುಸರಿಸುತ್ತಿದ್ದು, ಅವರು ಕೇವಲ ಕೊಟ್ಟಿಗೆ ಗೊಬ್ಬರ ಮತ್ತು ಪಶು ಉತ್ಪನ್ನಗಳಿಂದ ತಯಾರಿಸಿದ ಜೀವಾಮೃತವನ್ನು ಬಳಸುತ್ತಾರೆ. ನೈಸರ್ಗಿಕ ಪದ್ದತಿಯ ಮೂಲಕ ಮಣ್ಣಿನ ಆರೋಗ್ಯವನ್ನು ಸುಧಾರಣೆ ಮಾಡಿರುತ್ತಾರೆ. ಇದರಿಂದಾಗಿ ಬೆಳೆಗಳ ಗುಣಮಟ್ಟವನ್ನು ಹೆಚ್ಚಿಸುವುದರ ಜೊತೆಗೆ ಪರಿಸರ ಸ್ನೇಹಿ ಕೃಷಿ ಅನುಸರಿಸುತ್ತಿದ್ದಾರೆ. ಈ ರೀತಿಯ ನೈಜ ಕೃಷಿ ವಿಧಾನವು ಸ್ಥಳೀಯ ರೈತರಿಗೆ ಪ್ರೇರಣೆಯಾಗಿ, ಕೃಷಿ ಸ್ಥಿರತೆಯತ್ತ ಹೆಜ್ಜೆ ಹಾಕುವಂತೆ ಮಾಡಿದೆ. ಕೆಲವೊಮ್ಮೆ ಥ್ರಿಪ್ಸ್ ಮತ್ತು ಸೈನಿಕ ಹುಳು ನಿಯಂತ್ರಣಕ್ಕಾಗಿ ಅವರು ಶಿಫಾರಸ್ಸು ಮಾಡಲಾದ ರಾಸಾಯನಿಕಗಳನ್ನು ಬಳಸುತ್ತಾರೆ. ಇದು ಬೆಳೆಗಳ ರಕ್ಷಣೆಗೆ ಸಂಪೂರ್ಣ ಪರಿಹಾರವಾಗಿ ಕಾರ್ಯನಿರ್ವಹಿಸುತ್ತದೆ. ಅವರ ಕೃಷಿಯ ಮತ್ತೊಂದು ಪ್ರಮುಖ ವೈಶಿಷ್ಟ್ಯವೆಂದರೆ ಕೃಷಿ ಹೊಂಡ. ಇದು ಒಣ ಪ್ರದೇಶದಲ್ಲಿ ಬಹುಪಾಲು ಲಾಭಗಳನ್ನು ಒದಗಿಸುತ್ತದೆ. ಮಳೆಯ ಕಾಲದಲ್ಲಿ ಈ ಹೊಂಡವು ನೀರನ್ನು ಸಂಗ್ರಹಿಸಿ, ಅಂತರ್ಜಲ ಮಟ್ಟವನ್ನು ಹೆಚ್ಚಿಸುತ್ತದೆ. ಇದರಿಂದ ಅವರು ಸಮಗ್ರ ಕೃಷಿ ಪದ್ಧತಿಯನ್ನು ಅಳವಡಿಸಿಕೊಂಡಿದ್ದಾರೆ

ತೋಟಗಾರಿಕೆ ಆಧಾರಿತ ಸಮಗ್ರ ಕೃಷಿ ಪದ್ಧತಿಯಲ್ಲಿ ಯಶಸ್ವಿಯಾದ ಕೃಷಿಕ : ಶ್ರೀ ಆಸ್ತಿಕ್ ಎಂ ಎಸ್



ಶ್ರೀಆಸ್ತಿಕ್ ಎಂ ಎಸ್
ವಿಳಾಸ: ಮೈದನಮಕ್ಕಿ
ಕೂವೆ (ಅಂಚೆ), ಮೂಡಿಗೆರೆ ತಾಲ್ಲೂಕು
ಚಿಕ್ಕಮಗಳೂರು ಜಿಲ್ಲೆ
ದೂರವಾಣಿ ಸಂಖ್ಯೆ : 6362745800

ಶ್ರೀ ಆಸ್ತಿಕ್ ಎಂ ಎಸ್, ಮೈದನಮಕ್ಕಿ, ಕೂವೆ, ಮೂಡಿಗೆರೆ ತಾಲ್ಲೂಕು, ಇವರು ಕಳೆದ **09** ವರ್ಷಗಳಿಂದ ಕೃಷಿ, ತೋಟಗಾರಿಕೆ, ಪಶುಸಂಗೋಪನೆ, ಎರೆಹುಳು ಗೊಬ್ಬರ, ಮೇವಿನ ಬೆಳೆ, ಹಣ್ಣಿನ ಬೆಳೆ, ಕೋಳಿ ಸಾಕಣೆ, ಜೇನುಸಾಕಣೆ, ಕುರಿ, ಕೋಳಿ, ಹಂದಿ ಸಾಕಣೆ, ಹೈನುಗಾರಿಕೆ ನರ್ಸರಿ ಹಾಗೂ ಸಮಗ್ರ ಕೃಷಿ ಪದ್ಧತಿಯನ್ನು ಅಳವಡಿಸಿಕೊಂಡಿದ್ದಾರೆ. ಇವರು ಬಿ.ಕಾಂ. ಪದವೀಧರರಾಗಿದ್ದರೂ ಕೂಡ ತಮ್ಮನ್ನು ಕೃಷಿಯಲ್ಲಿ ಸಮರ್ಪಕವಾಗಿ ತೊಡಗಿಸಿಕೊಂಡಿರುತ್ತಾರೆ ಹಾಗೂ ಯಶಸ್ಸು ಕಂಡಿದ್ದಾರೆ. ಪ್ರಸ್ತುತ ಎಂ.ಬಿ.ಎ. ಕೋರ್ಸನ್ನು ಆನ್‌ಲೈನ್ ಮೂಲಕ ಶಿಕ್ಷಣ ಪಡೆಯುತ್ತಿದ್ದಾರೆ.

ಇವರು 20 ಎಕರೆ ಜಮೀನಿನಲ್ಲಿ ವೈಜ್ಞಾನಿಕ ಪದ್ಧತಿಯಲ್ಲಿ ಕೃಷಿ ಮಾಡುತ್ತಿದ್ದಾರೆ. ಇವರು ಕೃಷಿ ವಿಜ್ಞಾನ ಕೇಂದ್ರದೊಂದಿಗೆ ನಿರಂತರ ಸಂಪರ್ಕ ಹೊಂದಿದ್ದರಿಂದ, ಕೃಷಿ ವಿಜ್ಞಾನ ಕೇಂದ್ರದಿಂದ ಆಯೋಜಿಸುವ ವಿಸ್ತರಣಾ ಚಟುವಟಿಕೆಗಳಲ್ಲಿ ಭಾಗವಹಿಸಿ ನೂತನ/ಆಧುನಿಕ ತಂತ್ರಜ್ಞಾನವನ್ನು ಪರಿಣಾಮಕಾರಿಯಾಗಿ ಅಳವಡಿಸಿಕೊಂಡಿದ್ದಾರೆ. ಅವರು ಒಟ್ಟು 20 ಎಕರೆ ಜಮೀನು ಹೊಂದಿದ್ದು, ಭತ್ತ, ಕಾಫಿ, ಕಾಳು ಮೆಣಸು, ಅಡಿಕೆ, ಏಲಕ್ಕಿ, ಮೇವಿನ ಬೆಳೆ ಮತ್ತು ವಿವಿಧ ಸ್ವದೇಶಿ ಮತ್ತು ವಿದೇಶಿ ಹಣ್ಣಿನ ಬೆಳೆಗಳನ್ನು ಬೆಳೆಯುತ್ತಿದ್ದಾರೆ. ಇವರು ಕೃಷಿಯ ಜೊತೆಗೆ ಹೈನುಗಾರಿಕೆ, ಕೋಳಿ, ಕುರಿ ಮತ್ತು ಮೀನುಗಾರಿಕೆಯನ್ನು ಅಳವಡಿಸಿಕೊಂಡಿದ್ದಾರೆ. ಇವರು ವಿವಿಧ ತಳಿಯ ಕೋಳಿ ಮರಿಗಳನ್ನು ಮಾರಾಟ ಮಾಡಿ ಹೆಚ್ಚು ಹೆಚ್ಚು ಸಂಪಾದನೆಯನ್ನು ಪಡೆಯುತ್ತಿದ್ದಾರೆ. ಕಾಂಪೋಸ್ಟ್ ಗೊಬ್ಬರವನ್ನು ತಯಾರುಮಾಡಿ ತಮ್ಮ ತೋಟಕ್ಕೆ ಬಳಸುತ್ತಿದ್ದು, ಉತ್ಪಾದನಾ ವೆಚ್ಚ ಕಡಿಮೆಯಾಗಿ, ಆದಾಯ ಹೆಚ್ಚಾಗುತ್ತಿದೆ. ಪ್ರತಿ ಎರಡು ವರ್ಷಕ್ಕೊಮ್ಮೆ ಮಣ್ಣು ಪರೀಕ್ಷೆ ಮಾಡಿಸಿ ಮಣ್ಣು ಪರೀಕ್ಷೆಯ ಫಲಿತಾಂಶದ ಆಧಾರದ ಮೇಲೆ ಗೊಬ್ಬರ ನಿರ್ವಹಣೆ ಮಾಡುತ್ತಿದ್ದಾರೆ. ಮಣ್ಣಿನಲ್ಲಿ ಸಾವಯವ ಇಂಗಾಲದ ಪ್ರಮಾಣ ಹೆಚ್ಚಾಗಿ ರೋಗ ಮತ್ತು ಕೀಟಗಳ ಭಾದೆ ಕಡಿಮೆಯಾಗಿದೆ ಇವರ ವಾರ್ಷಿಕ ಆದಾಯ 60 ಲಕ್ಷ ರೂಪಾಯಿ ಇದ್ದು, ಇತರೆ ನಿರುದ್ಯೋಗಿ ಯುವಕರಿಗೆ ಮಾದರಿ ಯುವ ರೈತರಾಗಿ ಹೊರಹೊಮ್ಮಿದ್ದಾರೆ.

ಕೃಷಿ ನನ್ನನ್ನು ಸ್ವಾವಲಂಬಿಯನ್ನಾಗಿಸಿದೆ– ಶ್ರೀ ಶ್ರೀನಿವಾಸ್



ಶ್ರೀ ಶ್ರೀನಿವಾಸ್
ಹಿರಿಯೂರು ತಾಲ್ಲೂಕು
ಚಿತ್ರದುರ್ಗ ಜಿಲ್ಲೆ – 577 598
ದೂರವಾಣಿ ಸಂಖ್ಯೆ : 9980262012

ಶ್ರೀ ಶ್ರೀನಿವಾಸ್ ಅವರು ಕುರಿ ಸಾಕಣೆ, ಕೋಳಿ ಸಾಕಣೆ, ಮೀನು ಸಾಕಣೆ ಮತ್ತು ಜೇನು ಕೃಷಿಯಲ್ಲಿ ತೊಡಗಿಸಿಕೊಂಡಿದ್ದು. ಇವರು 15 ವರ್ಷಗಳಿಂದ ತುಡುವೆ ಜೇನು ಸಾಕಣೆಯನ್ನು ಮಾಡುತ್ತಿದ್ದು, ಎರಡು ಪೆಟ್ಟಿಗೆಗಳಿಂದ ಪ್ರಾರಂಭಿಸಿ ಈಗ ಸುಮಾರು 80 ಜೇನು ಪೆಟ್ಟಿಗೆಗಳನ್ನು ಹೊಂದಿದ್ದಾರೆ. ವಿಶೇಷವೇನೆಂದರೆ ಇವರು ಕೇವಲ ಜೇನುಪೆಟ್ಟಿಗೆಗಳನ್ನ ಖರೀದಿಸಿದ್ದು ಯಾವುದೇ ಜೇನು ಹುಳುಗಳನ್ನು ಖರೀದಿ ಮಾಡಿಲ್ಲ. ಬದಲಾಗಿ ನೈಸರ್ಗಿಕವಾಗಿ ಮರದ ಪೊಟರೆಗಳಿಂದ, ಹುತ್ತಗಳಿಂದ, ಕಟ್ಟಡಗಳಿಂದ ಹಿಡಿದು ಸಂಗ್ರಹಿಸಿ ಪೆಟ್ಟಿಗೆಗಳಿಗೆ ವರ್ಗಾವಣೆ ಮಾಡಿದ್ದಾರೆ. ಜೇನು ಹುಳದ ಪರಾಗಮೂಲ, ಮಕರಂದಕ್ಕಾಗಿ ಫ್ಯಾಷನ್ ಫ್ರೂಟ್, ವಿವಿಧ ಬಗೆಯ ಹೂಗಳು ಮತ್ತು ಸಜ್ಜೆ ಇವುಗಳನ್ನು ಅಡಿಕೆ ತೋಟದ ಮಧ್ಯೆ ಅಂತರ್ ಬೆಳೆಯಾಗಿ ಬೆಳೆದಿದ್ದಾರೆ. ಇವರು ಒಂದು ಜೇನು ಪೆಟ್ಟಿಗೆಯಿಂದ 2 ಕೆ.ಜಿ. ಜೇನುತುಪ್ಪ ಪಡೆಯುತ್ತಿದ್ದು, ವರ್ಷಕ್ಕೆ 80 ಪೆಟ್ಟಿಗೆಯಿಂದ 250 ರಿಂದ 300 ಕೆ.ಜಿ. ಜೇನುತುಪ್ಪ ಪಡೆಯುತ್ತಿದ್ದಾರೆ. ಒಂದು ಕೆಜಿ ಜೇನುತುಪ್ಪವನ್ನು 1,200ರೂ. ಕೆಜಿಯಂತೆ ಮಾರುತ್ತಿದ್ದು, ಒಂದು ಪೆಟ್ಟಿಗೆ ಹುಳಗಳನ್ನು ಅಂದರೆ 4 ಫ್ರೇಮ್+1 ರಾಣಿ ಜೇನು ಹುಳುವನ್ನು 1600–2000ರೂಗೆ ಮಾರುತ್ತಿದ್ದಾರೆ. ಇವರು ವರ್ಷಕ್ಕೆ ಸುಮಾರು 5–6 ಲಕ್ಷ ಲಾಭವನ್ನು ಪಡೆಯುತ್ತಿದ್ದಾರೆ.

ಇವರು ಕೇವಲ ಜೇನು ಕೃಷಿಯಿಂದ ಲಾಭ ಪಡೆಯುವುದಲ್ಲದೆ ತೋಟದಲ್ಲಿ ಶೇ. 20–30ರಷ್ಟು ಹೆಚ್ಚು ಇಳುವರಿ ಪಡೆಯುತ್ತಿದ್ದಾರೆ. ಇವರು ತಮ್ಮ ನವೀನತೆಯಿಂದ ಕೇವಲ ಜೇನು ಪೆಟ್ಟಿಗೆಗಳಲ್ಲಿ ಸಾಕುವುದಲ್ಲದೆ ಗ್ಲಾಸ್ ಪೆಟ್ಟಿಗೆಯಲ್ಲಿ, ಮಣ್ಣಿನ ಮಡಿಕೆಯಲ್ಲಿ ಮತ್ತು ಕಲ್ಲಿನ ಟೈಲ್ಸ್ ಗಳಲ್ಲಿಯೂ ಸಾಕಿದ್ದಾರೆ. ಪ್ರತಿಭೆ ಮತ್ತು ಶ್ರಮದಿಂದ ಯಾವುದೇ ಗುರಿಯನ್ನು ಸಾಧಿಸಬಹುದು ಎಂಬುದಕ್ಕೆ ಶ್ರೀನಿವಾಸ್ ರವರು ಒಂದು ಉದಾಹರಣೆಯಾಗಿದ್ದಾರೆ.ಇವರ ಪ್ರತಿಭೆಯನ್ನು ಗುರುತಿಸಿ "ವಿಶ್ವ ಜೇನು ದಿನಾಚರಣೆ 2024" ರಂದು ಜಿಕೆವಿಕೆ ಬೆಂಗಳೂರು ಕೃಷಿ ವಿಶ್ವವಿದ್ಯಾನಿಲಯದಿಂದ ಪ್ರಶಸ್ತಿಯನ್ನು ನೀಡಿ ಗೌರವಿಸಲಾಗಿದೆ.



ತೋಟಗಾರಿಕೆ ಬೆಳೆಗಳ ಸಮಗ್ರ ನಿರ್ವಹಣೆಯಲ್ಲಿ ಯಶಸ್ವಿಯಾದ ಕೃಷಿಕ : ಶ್ರೀ ಕೆ ಶಂಭು ಶಂಕರ್ ರಾವ್

ಶ್ರೀ ಕೆ ಶಂಭು ಶಂಕರ್ ರಾವ್
ಹೆಗ್ಗುಂಜೆ ಗ್ರಾಮ, ಮಂದರ್ತಿ
ಬ್ರಹ್ಮಾವರ ತಾಲ್ಲೂಕು
ಉಡುಪಿ ಜಿಲ್ಲೆ



ಶ್ರೀ ಕೆ ಶಂಭು ಶಂಕರ್ ರಾವ್ ಇವರು ಹೆಗ್ಗುಂಜೆ ಗ್ರಾಮ ಉಡುಪಿ ತಾಲೂಕಿನವರಾಗಿದ್ದು ಸುಮಾರು ೨ಳು ಎಕರೆ ಕೃಷಿ ಜಮೀನನ್ನು ಹೊಂದಿರುತ್ತಾರೆ. ಅದರಲ್ಲಿ ಎರಡು ಎಕರೆ ಖುಷ್ಕಿ ಹಾಗೂ ೫ ಎಕರೆ ನೀರಾವರಿ ವ್ಯವಸ್ಥೆಯನ್ನು ಹೊಂದಿರುತ್ತಾರೆ. ತಮ್ಮ ಜಮೀನಿನಲ್ಲಿ ವಿವಿಧ ಬೆಳೆಗಳಾದ ಬತ್ತ, ಅಡಿಕೆ, ತೆಂಗು, ಗೇರು, ಕಾಳುಮೆಣಸು, ಕೋಕೋ, ಬಾಳೆ ಹಾಗೂ ಹೈನುಗಾರಿಕೆ ಮಾಡಿರುತ್ತಾರೆ. ಇವರು 2004ನೇ ಸಾಲಿನಿಂದ ಕೃಷಿ ವಿಜ್ಞಾನ ಕೇಂದ್ರದ ಸಂಪರ್ಕದಲ್ಲಿರುವ ಇವರು ಕೃಷಿ ವಿಜ್ಞಾನ ಕೇಂದ್ರದಿಂದ ಹಮ್ಮಿಕೊಳ್ಳುವ ವಿವಿಧ ತರಬೇತಿಗಳನ್ನು ಭಾಗವಹಿಸಿರುತ್ತಾರೆ. ಇವರು ಮುಖ್ಯವಾಗಿ ತೋಟಗಾರಿಕೆ ಬೆಳೆಗಳ ಸಮಗ್ರ ನಿರ್ವಹಣೆ, ಭತ್ತದಲ್ಲಿ ತಳಿಗಳ ಮರು ಪರಿಶೀಲನೆ, ಜೇನುಸಾಕಣೆ, ಎರೆಗೊಬ್ಬರ ಉತ್ಪಾದನೆ, ಹಸಿರು ಮೇವು ಉತ್ಪಾದನೆ ಹಾಗೂ ತೋಟಗಾರಿಕೆ ಬೆಳೆಗಳಲ್ಲಿ ಕಸಿ ಕಟ್ಟುವ ತಂತ್ರಜ್ಞಾನಗಳ ಮಾಹಿತಿಯನ್ನು ಪಡೆದು ತನ್ನ ಜಮೀನಿನಲ್ಲಿ ಅಳವಡಿಸಿ ಕೊಂಡಿರುತ್ತಾರೆ

ಇದಲ್ಲದೆ ಕೃಷಿ ವಿಜ್ಞಾನ ಕೇಂದ್ರದಿಂದ ಹಮ್ಮಿಕೊಳ್ಳುವ ಕ್ಷೇತ್ರ ಮರು ಪರೀಕ್ಷೆ ಹಾಗೂ ಮುಂಚೂಣಿ ಪ್ರಾತ್ಯಕ್ಷಿಕೆಯ ಫಲಾನುಭವಿಗಳ ಆಗಿದ್ದು ಪ್ರಾತ್ಯಕ್ಷಿಕೆಯ ಲಾಭವನ್ನು ವೈಜ್ಞಾನಿಕವಾಗಿ ಪಡೆದುದಲ್ಲದೆ ಇತರರಿಗೂ ಸಹ ತಿಳಿಸಿರುತ್ತಾರೆ. ಉದಾಹರಣೆಗೆ ಕಾಳು ಮೆಣಸಿನಲ್ಲಿ ಸೊರಗು ರೋಗ ನಿರ್ವಹಣೆ, ಭತ್ತದಲ್ಲಿ ಯಾಂತ್ರೀಕರಣ, ಅಡಿಕೆಯಲ್ಲಿ ಕೊಳೆರೋಗ ನಿರ್ವಹಣೆ ಹೀಗೆ ಹಲವು ತಂತ್ರಜ್ಞಾನಗಳನ್ನು ಕೃಷಿ ಕ್ಷೇತ್ರದಲ್ಲಿ ಅಳವಡಿಸಿ ಉತ್ಪಾದಕತೆಯನ್ನು

ಹೆಚ್ಚಿಸುತ್ತದೆ ಆರ್ಥಿಕವಾಗಿ ಸಬಲರಾಗಿರುತ್ತಾರೆ. ವಿವಿಧ ಬೆಳೆಗಳಲ್ಲಿ ಹಾಗೂ ಹೈನುಗಾರಿಕೆಯಲ್ಲಿ ತಿಂಗಳಿಗೆ ರೂ. 30784/–ನ್ನು ಖರ್ಚು ಮಾಡುತ್ತಿದ್ದು, ಒಟ್ಟು ತಿಂಗಳ ಲಾಭ ರೂ. 89455/– ಪಡೆದುಕೊಂಡಿರುತ್ತಾರೆ ಹಾಗೂ ನಿವ್ವಳ ಲಾಭ ರೂ. 58681/ ಪಡೆದುಕೊಂಡಿರುತ್ತಾರೆ.

ಸಮಗ್ರ ಕೃಷಿ ಪದ್ಧತಿಯಿಂದ ಸ್ವಾವಲಂಬಿಯಾದ ಕೃಷಿಕ : ಶ್ರೀ ರಾಜೇಶ್ ಪೂಜಾರಿ



ಶ್ರೀ ರಾಜೇಶ್ ಪೂಜಾರಿ
ಚಾರ ಗ್ರಾಮ ಅಜೆಕಾರು
ಕಾರ್ಕಳ ತಾಲೂಕು
ಉಡುಪಿ ಜಿಲ್ಲೆ

ಶ್ರೀ ರಾಜೇಶ್ ಪೂಜಾರಿ ಇವರು ಮೂಲತಃ ಚಾರ ಗ್ರಾಮದ ಅಜೆಕಾರು ಹೋಬಳಿ, ಕಾರ್ಕಳ ತಾಲೂಕು, ಉಡುಪಿ ಜಿಲ್ಲೆಯವರಾಗಿದ್ದು, ಇವರು ತಮ್ಮ ಕೃಷಿ ಜಮೀನಿನಲ್ಲಿ ಸಮಗ್ರ ಕೃಷಿ ಪದ್ಧತಿಯನ್ನು ಅಳವಡಿಕೆ ಮಾಡಿಕೊಂಡಿದ್ದು ಅಡಿಕೆ, ತೆಂಗು, ಕಾಳುಮೆಣಸು, ಬಾಳೆ, ಭತ್ತ, ಉದ್ದು, ಗೇರು, ತರಕಾರಿ ಮತ್ತು ಇತರ ಬೆಳೆಗಳನ್ನು ಬೆಳೆಯುತ್ತಿದ್ದು ಹಸು ಮತ್ತು ಕೋಳಿ ಸಾಕಾಣಿಕೆಯನ್ನು ಸಹ ತಮ್ಮ 5 ಎಕರೆ ಜಮೀನಿನಲ್ಲಿ ಅಳವಡಿಸಿಕೊಂಡಿದ್ದಾರೆ. ಹಸಿರೆಲೆ ಗೊಬ್ಬರ, ಬಯೋಡೈಜಿಸ್ಟರ್, ಎರೆಗೊಬ್ಬರ, ಕೊಟ್ಟಿಗೆ ಗೊಬ್ಬರದ ಮೂಲಕ ಸಮಗ್ರ ಪೋಷಕಾಂಶಗಳ ನಿರ್ವಹಣೆಯನ್ನು ಮಾಡಿ ಮಣ್ಣಿನ ಫಲವತ್ತತೆಯನ್ನು ಹೆಚ್ಚಿಸಿಕೊಂಡಿದ್ದಾರೆ. ಇದರ ಜೊತೆಗೆ ಹನಿ ಮತ್ತು ತುಂತುರು ನೀರಾವರಿಯನ್ನು ಸಮಯಕ್ಕೆ ಸರಿಯಾಗಿ ಅವಶ್ಯಕತೆಗೆ ಅನುಗುಣವಾಗಿ ಬಳಸಿಕೊಂಡು ಸಮಗ್ರ ನೀರಿನ ನಿರ್ವಹಣೆಯನ್ನು ಮಾಡುತ್ತಿದ್ದಾರೆ. ಸಮಯಕ್ಕೆ ತಕ್ಕಂತೆ ಸಿಂಪರಣೆ, ಜೈವಿಕ ಗೊಬ್ಬರ, ಕೀಟ ನಾಶಕ ಮತ್ತು ಬೋರ್ಡೋದ್ರಾವಣವನ್ನು ಉಪಯೋಗಿಸಿಕೊಂಡು ತಮ್ಮ ತೋಟಗಾರಿಕಾ ಹಾಗೂ ಕೃಷಿ ಬೆಳೆಗಳ ಇಳುವರಿಯನ್ನು ಹೆಚ್ಚಿಸಿಕೊಂಡಿದ್ದಾರೆ.
ಇದರ ಜೊತೆಗೆ ಯಾಂತ್ರೀಕೃತ ಭತ್ತದ ನಾಟಿ ಮತ್ತು ಡ್ರಮ್ ಸೀಡರ್, ಅಡಿಕೆ ಸುಲಿಯುವ ಯಂತ್ರ ಮತ್ತು ಭತ್ತ ಕಟಾವು ಯಂತ್ರದ ಮೂಲಕ ಯಾಂತ್ರೀಕೃತ ಪದ್ಧತಿಯನ್ನು ಅಳವಡಿಸಿಕೊಂಡಿದ್ದಾರೆ. ಜೊತೆಗೆ ಜೀವಾಮೃತ, ಅಜೊಟೋಬ್ಯಾಕ್ಟರ್, ಟ್ರೈಕೋಡರ್ಮ ಬಳಕೆ ಮಾಡಿ ಇಳುವರಿಯನ್ನು ಹೆಚ್ಚಿಸಿಕೊಂಡಿದ್ದಾರೆ. ಕೃಷಿಗೆ ಸಂಬಂಧಿಸಿದ ತಾಂತ್ರಿಕತೆಗಳನ್ನು ತಮ್ಮ ಜಮೀನಿನಲ್ಲಿ ಅಳವಡಿಸಿಕೊಳ್ಳುವುದರ ಜೊತೆಗೆ ಅದರ ಅನುಕೂಲದ ಬಗ್ಗೆ ಸುತ್ತ ಮುತ್ತಲಿನ ಜನರಿಗೆ ಮಾಹಿತಿಯನ್ನು ಸಹ ನೀಡಿರುತ್ತಾರೆ. ತೋಟದಲ್ಲಿ ಬ್ರಶ್‌ಕಟರ್, ಸ್ಪ್ರೇಯರ್, ಕೈಗಾಡಿಯನ್ನು ಸಹ ಬಳಕೆ ಮಾಡುತ್ತಿದ್ದಾರೆ. ತಮ್ಮ ಜಮೀನಿನಲ್ಲಿ ಇಂಗು ಗುಂಡಿ, ಕೃಷಿ ಹೊಂಡ ನಿರ್ಮಾಣ ಮಾಡಿ ನೀರಿನ ಸಂರಕ್ಷಣೆಯ ಜೊತೆಗೆ ಹಸಿರೆಲೆಗಳ ಹೊದಿಕೆ ಮಾಡಿ ಮಣ್ಣು ಮತ್ತು ನೀರಿನ ಸಂರಕ್ಷಣೆಯನ್ನು ಮಾಡಿರುತ್ತಾರೆ. ಸ್ವಂತ ಕಾಂಪೋಸ್ಟ್ ಗುಂಡಿ, ಬಯೋಡೈಜಿಸ್ಟರ್, ಎರೆಹುಳು ಘಟಕ ಬಳಕೆ ಮಾಡಿ ತಮ್ಮ ಜಮೀನಿನಲ್ಲಿ ಇಳುವರಿಯನ್ನು ಹೆಚ್ಚಿಸಿಕೊಂಡಿದ್ದಾರೆ. ಸಮಗ್ರ ಕೃಷಿ ಪದ್ಧತಿಯಲ್ಲಿ ಉತ್ತಮ ಆದಾಯವನ್ನು ಪಡೆದು ಸ್ವಾವಲಂಬಿಯಾಗಿ ಪ್ರಗತಿ ಪರ ಕೃಷಿಕರಾಗಿ ಸುತ್ತ ಮುತ್ತಲಿನ ಜನರಿಗೆ ಮಾದರಿಯಾಗಿದ್ದಾರೆ. ಇದಲ್ಲದೆ ಇವರಿಗೆ ಅನೇಕ ಪ್ರಶಸ್ತಿ ಮತ್ತು ಸನ್ಮಾನಗಳು ಸಂದಿರುತ್ತವೆ.

ಅಣಬೆ ಕೃಷಿ ಮತ್ತು ಅಣಬೆ ಮೌಲ್ಯ ವರ್ಧನೆಯಲ್ಲಿ ವಿಶಿಷ್ಟ ಸಾಧನೆ ಮಾಡಿದ ಕೃಷಿಕ : ಶ್ರೀ ಲೋಹಿತ್ ಆರ್

ಶ್ರೀ ಲೋಹಿತ್ ಆರ್ ಬಿನ್ ರಂಗಪ್ಪ ಪಿ ಹೆಚ್
ಕೆ ಗಾಣದಕಟ್ಟೆ
ಚನ್ನಗಿರಿ ತಾಲ್ಲೂಕು
ದಾವಣಗೆರೆ ಜಿಲ್ಲೆ



ಶ್ರೀ ಲೋಹಿತ್ ಆರ್ ರವರು ಕೆ. ಗಾಣದಕಟ್ಟೆಯ ಯುವ ರೈತೋದ್ಯಮಿ ಎಂದೇ ಖ್ಯಾತಿ ಹೊಂದಿರುವ ಇವರು ಎಂ.ಬಿ.ಎ. ಮಾರ್ಕೆಟಿಂಗ್ ಮತ್ತು ಕೃಷಿ ಡಿಪ್ಲೊಮಾ (ದೇಸಿ) ಮುಗಿಸಿ ನಂತರ ಉಪನ್ಯಾಸಕರಾಗಿ ಸೇವೆ ಸಲ್ಲಿಸಿ ಕಾಲ ಕಳೆದ ಹಾಗೆ ತಮ್ಮ 6 ಎಕರೆ ಜಮೀನಿನಲ್ಲಿ ಕೃಷಿ ಬಗ್ಗೆ ಒಲವು ಮೂಡಿ ಅಡಿಕೆ, ಬಾಳೆ, ತೆಂಗು, ಕಾಳುಮೆಣಸು, ಏಲಕ್ಕಿ, ಕೋಕೋ, ಅಣಬೆ ಕೃಷಿ, ಜೇನು ಕೃಷಿ, ಎರೆಹುಳು ಗೊಬ್ಬರ ತಯಾರಿಕೆ, ಮೀನು ಕೃಷಿ, 08 ದೇಸಿ ತಳಿಯ ಹಸುಗಳು, 50 ಕೋಳಿ, 02 ಕುರಿ, ಹೀಗೆ ಬಹುಮುಖಿ ಕೃಷಿ ಚಟುವಟಿಕೆಗಳಲ್ಲಿ ತೊಡಗಿಸಿಕೊಂಡು ಈಗ ತಮ್ಮದೆ ಕೃಷಿ ಬುಸಿನೆಸ್ ರೀತಿಯಲ್ಲಿ ಹಲವಾರು ರೈತರಿಗೆ ಪ್ರೇರಣೆಯಾಗುವಂತೆ ಮಾಡಿದ್ದಾರೆ. ಇವರು ಕತ್ತಲಗೆರೆಯ ವಿಸ್ತರಣಾ ಶಿಕ್ಷಣ ಘಟಕದಲ್ಲಿ ಅಡಿಕೆಯಲ್ಲಿ ಮಿಶ್ರಬೆಳೆಗಳ ಮೂಲಕ ಮಣ್ಣಿನ ಆರೋಗ್ಯ ಮತ್ತು ಆದಾಯ ದ್ವಿಗುಣಗೊಳಿಸುವ ಕುರಿತಾದ ತರಬೇತಿ ಪಡೆದಿದ್ದಾರೆ. ತಮ್ಮ ಅಡಿಕೆ ತೋಟದಲ್ಲಿ ಒಂದು ವರ್ಷದ 2000 ಕಾಫಿ ಗಿಡಗಳು, ಒಂದು ವರ್ಷದ 800 ಏಲಕ್ಕಿ ಗಿಡಗಳು, 3000 ಕಾಳುಮೇಣಸು, 500 ಬಾಳೆ ಗಿಡಗಳು ಹಾಗೂ 100 ನಾಲ್ಕು ವರ್ಷದ ಮಹಾಗನಿ ತೋಟದ ಸುತ್ತಲು ಬೆಳೆಸುತ್ತಿದ್ದರೆ. ಸಮಗ್ರ ಕೃಷಿ ಮತ್ತು ತೋಟಗಾರಿಕೆ ಜೊತೆ-ಜೊತೆಗೆ ಅಡಿಕೆ ಸಿಪ್ಪೆಯಿಂದ ಕಾಂಪೋಸ್ಟ್ ಗೊಬ್ಬರ ತಯಾರಿಕೆ ತರಬೇತಿ ಪಡೆದುಕೊಂಡ ನಂತರ ಸೆಲ್ಕೊ ಕಂಪನಿಯ ಸಹಾಯ ಪಡೆದು ಅಡಿಕೆ ಸಿಪ್ಪೆ ಪುಡಿ ಮಾಡಿ ಉತ್ತಮ ಗುಣಮಟ್ಟದ ಕಾಂಪೋಸ್ಟ್ ಗೊಬ್ಬರ ಮಾಡಿ ಅದನ್ನ ಜೈವಿಕ ಗೊಬ್ಬರಗಳಾದ ಟ್ರೈಕೊಡರ್ಮ, ಸೂಡೊಮೊನಸ್, ವ್ಯಾಮ್, ಕಾಂಪೋಸ್ಟ್ ಕಲ್ಚರ್ ಬಳಸಿ ಉತ್ಕೃಷ್ಟಗೊಳಿಸಿ ತಮ್ಮ ಜಮೀನು ಗದ್ದೆಗಳಿಗೆ ಹಾಕಿ ಸಾವಯವ ಇಂಗಾಲದ ಪ್ರಮಾಣ ಹೆಚ್ಚಿಸಿ ಮಣ್ಣಿನ ಫಲವತ್ತತೆ ಮತ್ತು ಆರೋಗ್ಯ ಕಾಪಾಡುವಲ್ಲಿ ಪರಿಶ್ರಮ ಹಾಕುತ್ತಿದ್ದಾರೆ.

ರೈತಾಪಿ ಜೀವನಕ್ಕೆ ಕಾಲಿಡುವ ಮುನ್ನ ಕೃಷಿ ಇಲಾಖೆ, ತೋಟಗಾರಿಕೆ ಇಲಾಖೆ, ಕೃಷಿ ವಿಶ್ವವಿದ್ಯಾಲಯ ಶಿವಮೊಗ್ಗ ಅಡಿಯಲ್ಲಿ ಬರುವ ವಿಸ್ತರಣಾ ಶಿಕ್ಷಣ ಘಟಕ ಕತ್ತಲಗೆರೆ ಹಲವಾರು ಕಡೆ ತರಬೇತಿ, ಮಾಹಿತಿ, ಹೊಸ ಹೊಸ ಪ್ರಯತ್ನಗಳನ್ನು ಮಾಡುತ್ತಾ, ಸತತ 04 ವರ್ಷಗಳಿಂದ ಅಣಬೆ ಕೃಷಿ ಪ್ರವೀಣಾರಾಗಿ ತಮ್ಮದೆ ಸಿರಿ ಮಶ್ರೂಮ್ ಎಂದು ಹೊಸ ಬ್ರಾಂಡ್ ಮಾಡಿಕೊಂಡು ಕರ್ನಾಟಕದಾದ್ಯಂತ ಆಯಿಸ್ಟರ್ ಸಿರಿ ಮಶ್ರೂಮ್ ಅನ್ನು ಮಾರಟ ಮಾಡುತ್ತಿದ್ದಾರೆ. ಇದಲ್ಲದೆ ಕೃಷಿಕರಾಗಿ ಹಲವಾರು ನೂತನ ಆವಿಷ್ಕಾರಗಳನ್ನು ಮಾಡಿದ್ದಾರೆ. ಅಣಬೆ ಕೃಷಿಯಲ್ಲಿ ವಿಶೇಷ ಸಾಧನೆ ಮಾಡಿದ ಇವರು

ಸರಿಸುಮಾರು ಕೃಷಿ ಇಲಾಖೆ ಮತ್ತು ವಿಶ್ವವಿದ್ಯಾಲಯ ಮುಖಾಂತರ 5000 ದಿಂದ 6000 ಜನ ರೈತರಿಗೆ ತರಬೇತಿಯನ್ನು ನೀಡಿದ್ದಾರೆ. ಜೇನು ಕೃಷಿ ತಮ್ಮ ತೋಟದಲ್ಲಿ ಸುಮಾರು 50ಕ್ಕೂ ಅಧಿಕ ಜೇನು ಕುಟುಂಬಗಳನ್ನು ಇಟ್ಟು ಸರಿಸುಮಾರು ಒಂದು ಪೆಟ್ಟಿಗೆಯಿಂದ 2–3 ಕೆ.ಜಿ. ಜೇನುತುಪ್ಪ ಪಡೆಯುತ್ತಿದ್ದಾರೆ. ಇದರಿಂದಾಗಿ ಅಡಿಕೆ, ತೆಂಗು, ಬಾಳೆ, ಇತರೆ ಬೆಳೆಗಳಲ್ಲಿ ಶೇ.20–ಶೇ.30ರಷ್ಟು ಇಳುವರಿ ಹೆಚ್ಚಾಗಿಸಿಕೊಂಡಿದ್ದಾರೆ. ಹಾಗಾಗಿ ಜೇನುಕೃಷಿಯ ಮೇಲು ಹೆಚ್ಚಿನ ಒತ್ತನ್ನು ನೀಡಿದ್ದಾರೆ. ಇವರು ವಿದ್ಯುತ್ ಗಾಗಿ ಕಾಯದೆ ಸೌರ ವಿದ್ಯುತ್ ಬಳಕೆಯನ್ನು ಮಾಡುತ್ತಿದ್ದಾರೆ, ಇವರ ಕೃಷಿಯಲ್ಲಿನ ಅನುಭವ ಮತ್ತು ಪ್ರಗತಿಯನ್ನು ಪರಿಗಣಿಸಿ ವಿಶ್ವವಿದ್ಯಾಲಯವು ಶ್ರೀ ಲೋಹಿತ್ ಆರ್ ಅವರಿಗೆ ಸನ್ಮಾನ ಪತ್ರ ಹಾಗೂ ನೆನಪಿನ ಕಾಣಿಕೆಯೊಂದಿಗೆ "ಜಿಲ್ಲಾ ಮಟ್ಟದ ಶ್ರೇಷ್ಠ ಪ್ರಗತಿಪರ ರೈತ ಪ್ರಶಸ್ತಿ ಮತ್ತು ಕೃಷಿ ನವೋದ್ಯಮಿ ಪ್ರಶಸ್ತಿಯನ್ನು ನೀಡಿ ಗೌರವಿಸಿದೆ ಹಾಗೂ 2024–25 ನೇ ಸಾಲಿನಲ್ಲಿ ರಾಜ್ಯಮಟ್ಟದ ವಿಜಯ ಕರ್ನಾಟಕ "ಸೂಪರ್ ಸ್ಟಾರ್" ರೈತ ಪ್ರಶಸ್ತಿ ಲಭಿಸಿರುತ್ತದೆ.



13ನೇ ಸಂಸ್ಥಾಪನಾ ದಿನ

13th Foundation Day



ಅಂತಾರಾಷ್ಟ್ರೀಯ ಮಹಿಳಾ ದಿನಾಚರಣೆ

International Women's Day



ಹಣ್ಣು ಮತ್ತು ಆಹಾರ ಮೇಳ

Fruit and Food Fair



Solar operated winnower

ಸೌರಶಕ್ತಿ ಚಾಲಿತ ವೀನೋವರ್



Tamarind de-seeding machine

ಹುಣಸೆ ಬೀಜ ತೆಗೆಯುವ ಯಂತ್ರ



E-weeder

ಇ-ಕಳೆ ತೆಗೆಯುವ ಯಂತ್ರ